

RESUMO

Este relatório apresenta resultados semestrais de pesquisa sobre a administração da presidência brasileira. Uma perspectiva comparada baseada em estudos clássicos da presidência americana foi usada como referência para indagar sobre a história e a organização da presidência brasileira. O avanço central durante as pesquisas deste semestre foi o desenvolvimento de uma perspectiva conceitual e teórica que enfoca a presidência no contexto da crescente separação dos poderes na democracia brasileira. O relatório também apresenta resultados preliminares do estudo da história organizacional da presidência brasileira, a organização de um banco de dados sobre as medidas provisórias e o processo decisório, e considerações iniciais sobre governança e políticas públicas durante o governo de Fernando Henrique Cardoso.

PALAVRAS-CHAVE

Política; Governância; Presidência; Democracia.

ABSTRACT

This report reviews the research conducted into the organization and administration of the Brazilian presidency conducted this semester. Comparative perspectives and classic studies of the American presidency provided references for inquiry into the history and current organization of the Brazilian presidency. The central achievement during this semester was to develop the theoretical and conceptual ground for analysis of the presidency in the context of the separation of powers. The report also contains material on the organizational history of the Brazilian presidency and new data bases on the Medidas Provisórias and the cabinets of President Cardoso during his first and second term.

KEY WORDS

Politics; Governance; Presidency; Democracy.

SUMÁRIO

I.	The separation of powers and the Brazilian presidency.....	3
II.	The Brazilian presidency as an organization.....	6
III.	The creation of data bases on Medidas Provisórias	12
IV.	Bibliography.....	13
V.	Appendices.....	32
	Appendix 1 – Organograms of Brazilian presidential cabinets, 1891-1998	33
	Appendix 2 – Cabinets of President Cardoso, 1 st and 2 nd term	68
	Appendix 3 – Data file: Medidas Provisórias, 1988-1999	80
	Appendix 4 – Data file: Medidas Provisórias reissued by Executive.....	259

THE BRAZILIAN PRESIDENCY IN COMPARATIVE PERSPECTIVE, II*

Kurt von Mettenheim

I. THE SEPARATION OF POWERS AND THE BRAZILIAN PRESIDENCY

Research during this semester focused on the organization of data bases for the analysis of *Medidas Provisórias* and the definition of a new conceptual and theoretical framework for research into the Brazilian presidency based on the liberal and pluralist doctrine of the separation of powers. Instead of focusing on the Brazilian presidency and broad questions of democracy, this research made clear the need to emphasize the separation of powers as central to understanding the place of the presidency in recent political developments in Brazil. The relation between the presidency and other branches and levels of government has been central to this work since the beginning. However, the central argument developed during this semester is that questions about political institutions during the transition to and consolidation of democracy in the social sciences must be recast to emphasize the liberal and pluralist tradition of open government that is at the heart of the doctrine of the separation of powers. This shift implies that future research will examine the relations between the Brazilian presidency and other branches of government to assess the degree to which the separation of powers has occurred since the 1988 Constitution.

During research this semester it became apparent that scholars of Brazilian political institutions have presented substantial evidence of empowerment in the federal

* O NPP agradece aos alunos que participaram da pesquisa que originou o presente relatório como auxiliar de pesquisas, Antônio Roberto Bono Olenscki, e como monitor de pesquisas, Sang Yoon Park.

legislature and *judiciary* since the transition from military rule in 1985 and the establishment of the political rules of the game in the 1988 Constitution. However, far from reducing the power of the presidency, this research relies on the traditional political theory of the separation of powers to pursue a **positive-sum** account of the increasingly complex and contested policy-making process in the Brazilian federal government. The central argument based on this liberal and pluralist tradition is that the policy process and decision-making now tend to involve all three branches of the federal government in a variety of formal and informal ways that have begun to recast the character of democratic politics in Brazil.

By focusing on one or another branch of the federal government, scholars of Brazilian political institutions have provided new insight into the shape of democratic politics in post-transition Brazil. A series of recent analyses of the federal congress and senate argue that the Brazilian legislature has increased its influence in the policy process, expanded its legal prerogatives, and taken a central role in politics since the 1988 Constitution.¹ Likewise, recent analyses of the federal courts also suggest that this branch of government has increased its role in decision making and redefined the content of democracy in post-transition Brazil. Indeed, recent scholarship on Brazilian courts suggests that a *judicialization* of Brazilian politics and society has emerged.² During participation in several academic conferences and other discussions with analysts of Brazilian political institutions I argued that the cumulative result of empirical, conceptual, and theoretical analysis of the legislature, judiciary, and presidency in Brazil now require more research into the relations between branches of government. Indeed, recent work by scholars of

¹ For example, see: Argelina C. Figueiredo & Fernando Limongi, "Mudança Constitucional, Desempenho do Legislativo, e Consolidação Institucional," in *Executivo e Legislativo na Nova Ordem Constitucional*. Rio de Janeiro: Editora FGV, 1999.

² See: Marcus Faro de Castro, "O Supremo Tribunal Federal e a Judicialização da Política." *Revista Brasileira de Ciências Sociais*, vol. 12, no. 34, Junho 1997 and Luiz Werneck Vianna et.al. *A Judicialização da Política e das Relações Sociais no Brasil*. Rio de Janeiro: Editora Revan, 1999.

political institutions in Brazil has shifted to the character of executive-legislative relations.³

This perspective is fundamentally different than the existing literature on political institutions because it offers an alternative to the tendency in recent research to view the capacity of political institutions and the policy process in zero- or negative-sum terms. In my preceding research report I presented a series of arguments against recent critics of presidentialism and advocates of parliamentarism, in large part precisely because of their preference for the concentration of power implied in parliamentary government. An additional example of this tendency can be seen in George Tsibelis's influential account of veto players in presidentialism and parliamentarism.⁴ Beyond the problems of definition and conceptualization implied in the dichotomy between presidential and parliamentary government (also discussed at length in the preceding research report) Tsibelis, like Linz and others see the dispersion of power as inimical to governability. By returning to the doctrine of the separation of powers, this research into the Brazilian presidency relies on theories of decision-making and the policy process in the pluralist tradition that emphasize the need to diffuse power and the reality of complexity and contestation among the branches of government as essential for effective democratic government.⁵ While presidential institutions (as well as federalism and multi-party systems) do indeed separate and diffuse power, this implies not only an increase in the number of veto-players and points distributed across political institutions but also the increase in the number of sites, institutions, and moments where political initiative, negotiation, and conflict resolution can emerge.

³ For example, see: Charles Pessanha, "Relações Entre os Poderes Executivo e Legislativo no Brasil: 1946-1994." Doctoral Thesis, Universidade de São Paulo, 1977 and Figueiredo & Limongi, op. cit.

⁴ George Tsibelis, "Processo Decisório em Sistemas Políticos: Veto Players no Presidencialismo, Parlamentarismo, Multicameralismo, e Pluripartidarismo," *Revista Brasileira de Ciências Sociais*, Vol 12, No 34, 1997.

⁵ See: Charles Jones, *A Separated System*. Washington, D.C.: Brookings Institution, 1994.

This difference is more important than it may appear at first glance because it remits to fundamental differences in the theory and analysis of political institutions. Recent work on political institutions tends to favor the concentration of power in parliaments or fear the emergence of gridlock when power is dispersed among the branches of government.⁶ This tradition has targeted presidentialism as a form of government that is therefore necessarily less effective and efficient, in large part because the greater number of veto-points in institutional arrangements that separate, diffuse, or disperse power. Much of my recent research has attempted to develop an alternative perspective on presidential institutions and democratic politics that emphasizes the effectiveness and efficiency of presidential government precisely because of the centrality of the separation of powers in open and democratic government.⁷

II. THE BRAZILIAN PRESIDENCY AS AN ORGANIZATION

In addition to the separation of powers and political institutions generally, research during this semester continued to focus on the organizational history of the Brazilian presidency, the political logic of ministerial appointments during the Cardoso administration, and the development of a data base for statistical analysis of the medidas provisórias used by president Cardoso and his predecessors since the 1988 Constitution.

In terms of the organizational history of the Brazilian presidency, organograms were constructed for each presidential administration since the inauguration of the republic in 1891. The organograms presented in Appendix 1 reveal several characteristics of the Brazilian presidency in historical and comparative perspective.

⁶ See: Juan Linz & Arturo Valenzuela, eds. *The Failure of Presidential Democracy: The Case of Latin America*. Baltimore: Johns Hopkins University Press, 1995.

⁷ Kurt von Mettenheim, ed. *Presidential Institutions and Democratic Politics: Comparing National and Regional Experiences*. Baltimore: Johns Hopkins University Press, 1997.

Although this research has yet to obtain budget figures for past presidencies, the number and political-administrative character of ministries reveals several unique characteristics of the presidency and Brazilian political system.

Comparison with the historical evolution of the American presidency suggests the larger size and greater administrative capacity of the Brazilian presidency. While many imperial offices continued after the transition to the Old Republic (1899-1930), the United States presidency remained a remarkably small executive office with few staff and ministries during the nineteenth century. To begin with, analysts of the American presidency separate discussion of White House and Executive Office staff from administrative departments that were conceived as responsible directly to congress and not the presidency. While Brazilian ministries have always been placed in organograms directly under executive control, congressional oversight and policy roles make the discussion of administration by the president difficult to compare directly.

Nonetheless, the staff of the United States presidency remained small through the early part of the 20th century. Consistent with the Congress-centered polity designed by the framers of the U.S. constitution, Thomas Jefferson served as president with one messenger with one messenger and one secretary. At mid-century, Ulysses Grant still relied on a staff of three while congress first approved a budget for the office of the presidency in 1857 and then only for \$2,500 and the salary of one clerk. Presidential staff remained dependent on the personal resources and family ties of the president.

During the 20th century, the budget for White House staff remained small, during the Coolidge presidency, for example, the entire budget including office expenses, was less than \$80,000.⁸ After significant expansion during the Roosevelt and subsequent administrations, by 1963 the White House budget had climbed to \$12

⁸ John E. Burke, *The Institutional Presidency* p.

million. In 1998, the corresponding figure for the Executive Office of the President has been estimated at \$233 million.

Scholars suggest that patterns of administrative change in the presidency responded to external policy challenges. The formal study commissioned by President Roosevelt demarcates the transition from a congressional centered to a president centered policy process. Given the challenges of the New Deal, in the words of the Brownlow Committee report: "The President needs help." Specifically: "To deal with the greatly increased duties of executive management falling upon the president, the White House staff should be expanded."⁹

While the administrative expansion of the presidency begun by Roosevelt is consistent with the idea of critical junctures and expansion to accommodate new policy groups and political alliances, subsequent organizational growth directly under the U.S. presidency appeared to more gradual, more linear, and more in response to the emergence of new policy challenges. The following is a list of some of the most important new offices designed by U.S. presidents:

Bureau of the Budget 1921 (transferred from Treasury Department 1939)

Reorganization Act 1939

Employment Act 1946 creating Council of Economic Advisors

National Security Act 1947 led to the development of the National Security Council

Hoover Commission on the Reorganization of the Executive Branch 1947

Eisenhower created Chief of Staff to oversee domestic policy staff.

⁹ President's Committee on Administrative Management, *Administrative Management of the Government of the United States*, Washington, D.C. U.S. Government Printing Office, 1937.

Office of the United States Trade Representative, 1963

Office of Policy Development 1970

Council on Environmental Quality 1970

Office of Science and Technology Policy 1976

Office of Administration 1977

National Critical Materials Council 1984

Office of National Drug Control Policy 1989

While administrative expansion in response to both the New Deal and World War II, the size of the White House staff remained comparatively small into the 1950s. In 1953, for example, the size of the White House Office (the unit in closest proximity to the president) remained about 250. It appears that it was during the (Republican) Eisenhower administration that the pace of administrative expansion increased, while under the policy activism of presidents Kennedy and Johnson White House Staff grew to approximately 500 where it remains until today. Finally, when other administrative units under direct presidential control (meaning the larger Executive Office of the President) are included - such as the Office of Management and Budget, the National Security Council, and the Council of Economic Advisors -- the number of administrative staff increases to approximately 2,000 political appointees.

Scholars of the organizational characteristics of the American presidency emphasize several matters of comparative interest. First, the reality of a large and complex organization leads to a tendency to centralize administration in the office of the Chief of Staff (created by Eisenhower in 1953). Furthermore, this is linked to the persistent emergence of problems in the formulation and implementation of policy

given the isolation of the president behind the Chief of Staff. The second organizational characteristic of the American presidency that appears of comparative import is the extent to which the isolation of the president and the autonomy of staff leads to the differentiation of the policy process from the political system generally. The third organizational characteristic of the American presidency that appears relevant to the Brazilian experience is that the evolution of the U.S. presidency reveals considerable specialization. While liason with congress and interest groups emerged first through the appointment of staff members responsible for relations with specific groups (President Truman's nomination of David Niles as liason to Jewish groups appears to be the first), staff nominations for liason increased until president Nixon created an Office of Public Liason with centralized staff. Finally, scholars suggest that American presidents tend to organize White House and Executive Office Staff in either formal hierarchical arrangements (models being the Eisenhower, Nixon, and Reagan administrations) or in more collegial, informal, and ad-hoc styles of policy-making and administration (models being the Kennedy, Johnson, and Clinton administrations).

Turning to the organizational evolution of the Brazilian presidency, several differences from the American experience appear. First, unlike the gradual organizational expansion of the U.S. presidency largely in response to new policy challenges, the Brazilian presidency appears to have expanded periodically in response to regime change. This pattern is consistent with the argument that political alliances during periods of regime change are critical to explain the organizational evolution of the presidency. In terms of the historical evolution of the presidency, brief review of the legal founding and nature of cabinet posts since the beginning of the Republic in 1891 suggest that the Brazilian presidency emerged not in a linear process of evolution, but during the major periods of regime change in Brazilian political history.

This pattern of change is consistent with both recent scholarship in comparative historical analysis that emphasizes critical junctures of institutional change¹⁰ and analyses of the American presidency that focus on administrative expansion during periods of policy regime change.¹¹ The Brazilian presidency expanded in terms of organizational complexity and diversity primarily: during the *Estado Novo* of Getulio Vargas; after the military intervention of 1964; and during the period of transition from military to civilian rule in 1985. Preliminary analysis of the number, character, and timing of organizational innovation suggests that a political explanation is required in addition to the importance of ideological foundations and visions of administrative-reform behind these periods of change. The organizational expansion of the Brazilian presidency appears to have occurred largely during critical moments in Brazilian political history in response to the administrative nominations required to sustain political alliances.

Administrative redesign of the presidency occurred during periods of regime change in Brazilian history as a result of political alliances rather than ideological visions or administrative reform proposals. During two of the three major periods of regime change that have marked Brazilian politics during the twentieth century the general political and ideological climate appeared conducive to the reduction of administrative functions of the federal government. Yet the contrary occurred. Both the military presidents during the late 1960s and the first civilian presidents after transition from military rule in 1985 increased the number of ministries significantly. The explanation presented and to be pursued in this research is that presidents use nominations of politicians to ministerial and administrative posts to cement political alliances and new regimes during periods of flux.

In terms of understanding the cabinet and ministerial nominations during the first and second Cardoso administrations, Appendix 2 reports an initial map of ministers

¹⁰ Sven Steinmo, Kathleen Thelen, & Frank Longstreth. *Structuring Politics: Historical Institutionalism in Comparative Politics*. Cambridge: Cambridge University Press, 1992.

¹¹ Stephen Skowronek, *The Politics Presidents Make*. Cambridge: Harvard University Press, 1993 and Theodore Lowi, *The Personal President*. Ithaca, NY: Cornell University Press, 1995.

and the partisan, regional, and ideological character. Further research will be required to complete the information on descriptive variables to be used in the analysis of the Cardoso cabinet. While journalistic coverage was used during this semester to create the Excel File printed as the tables in Appendix 2, further inquiry into the regional, partisan, and social origins of ministers will be required. Having acquired CDRom's from the Folha de S. Paulo, research assistants will be asked to complete the missing information to enable analysis of the Cardoso cabinets.

III. THE CREATION OF DATA BASES ON MEDIDAS PROVISÓRIAS

Appendices 3 and 4 present the results of efforts to organize a data base on the *Medidas Provisórias* used by Brazilian presidents since the 1988 Constitution. Appendix 3 is a printout of a data file written in *Microsoft Word* that was extracted from the CDRom *Legislação Brasileira* issued by the Brazilian Senate. This file was created using the software program *Folia Views* that is designed to analyze and manipulate large data bases containing text. This Appendix reports the first stage in the organization of the data base and provides brief description of the legislative content as well as references in terms of date of publication, official source, type of public policy, and references to official documents containing further information about the medida.

Appendix 3 is a printout of a second data base organized in *Microsoft Excel* during this semester that includes all *Medidas Provisórias* issued from 9 September 1988 through 27 February 1999. This second data base was required because translation of the complete list of *Medidas Provisórias* extracted from the Senate CDRom proved too complex to translate into an electronic file that would make statistical analysis possible. Considerable work was necessary to scan and edit the information obtained in print from Senate publications about the *Medidas Provisórias* to create this data file written in *Microsoft Excel*. Now that the basic structure of the data

base has been created, descriptive analysis and the addition of further variables will be possible.

Appendix 4 is a printout of an electronic file written in *Microsoft Excel* that includes a list of 531 *Medidas Provisórias* reissued with slight alterations from 16 January 1989 through 29 January 1999. The organization of this third data file will permit the comparison of *Medidas Provisórias* that were reissued, lapsed, or were transformed into ordinary or constitutional law by approval in the Congress and Senate in future research.

IV. BIBLIOGRAPHY

ABRANCHES, Sérgio Henrique H. de "Presidencialismo de Coalizão: O Dilema Institucional Brasileiro." *Dados*. Vol 31 nº 1, pp. 5-38, 1988.

ALBUQUERQUE, Jose Joaquim de Campos da Costa Madeiros e. *O Regime Presidencial no Brasil*. Rio de Janeiro, Francisco Alves, 1912.

ALMEIDA, Acir dos Santos. "A Escolha Constitucional dos Poderes do Presidente O Caso da Medida Provisória." Masters Dissertation, IUPERJ, 1998.

AMARAL, Estanislau Rubens do. *A Campanha Liberal*. São Paulo: Sociedade Imprensa Paulista, 1930.

AMERICAN POLITICAL SCIENCE ASSOCIATION. "Toward a More Responsible Two - Party System," *American Political Science Review*, vol. 44, Supplement, 1950.

AMORIM NETO, Otávio. "O Papel do Congresso Brasileiro no Processo Decisório Nacional, 1985-1999." Paper presented to the 23º Encontro Nacional de ANPOCS, Caxambu, 1999.

AMORIM NETO, Otávio. "O Congresso e as Medidas Provisórias: Delegação, Coordenação, e Conflito." Paper presented to conference "O Congresso e s Medidas Provisórias." IUPERJ, Rio de Janeiro, April 26, 1999.

AMORIM NETO, Otávio. "Of Presidents, Parties, and Ministers: Cabinet Formation and Legislative Decision-Making Under Separation of Powers." Ph.D. Thesis, University of California, San Diego.

AMORIM NETO, Otávio. "The Executive Connection: Explaining the Puzzles of Party Cohesion in Brazil." Paper presented to XIX Congress of the Latin American Studies Association, Guadalajara, Mexico, April 1997.

AMORIM NETO, Otávio. "Formação de Gabinetes Presidenciais no Brasil: Coalizão versus Cooptação." *Nova Econômica*, vol 4, nº 1, Belo Horizonte, 1994.

ANDRADE, Regis de Castro. & JACCOUD, Luciana. eds. *Estrutura e Organização do Poder Executivo*. Brasília: Enap. (2 vols) 1993.

ANDRADE, Regis C. "Presidencialismo e Reforma Institucional no Brasil." *Lua Nova* no 24. São Paulo: Cedec, 1993.

ARANTES, Rogério Bastos. *Judiciário e Política no Brasil*. São Paulo: Editora Sumaré, 1997.

ARNOLD, Peri E., *Making the Managerial Presidency*, Princeton: Princeton University Press, 1986.

ASSIS BRASIL, Joaquim Francisco de. *Do Governo Presidencial na República Brasileira*. Lisboa: Cia. Nacional Editorial, 1896.

- AZEVEDO, Manuel Antonio Alvares. *O Novo Governo da República*. Rio de Janeiro, Imprensa Nacional, 1894.
- BARATA, Julio. *A Palavra de Arthur Bernardes*. Rio de Janeiro, 1934.
- BARBER, James D. *The Presidential Character*, Englewood Cliffs, N.J.: Prentice Hall, 1985.
- BARBOSA, Francisco de Assis. *Juscelino Kubitschek, uma Revisão na Política Brasileira*. Rio de Janeiro, Jose Olympio, 1960.
- BARBOSA, Ruy. *Contra o Militarismo: Campanha Eleitoral de 1909 a 1910*. Rio de Janeiro: J. Ribeiro dos Santos, s.d.
- BARBOSA, Ruy. *O Sr. Ruy Barbosa, no Senado, Responderás insinuações do Sr. Pinheiro Machado*. Rio de Janeiro: Typografia e Litografia Papelaria A. Marquez, 1915.
- BARBOSA, Ruy. *Campanha Presidencial: 1919*. Bahia: Livro Catalinas, 1919.
- BARBOSA, Rui. *Ruínas de um Governo: O Governo Hermes, as Ruínas da Constituição, a Crise Moral, a Justiça, Manifesto à Nação*. Rio de Janeiro, Editora Guanabara, 1931.
- BEIGUELMAN, Paula. *Formação Política do Brasil*, São Paulo: Pioneiro: 1976.
- BEIGUELMAN, Paula. *Pequenos Estudos de Ciência Política*, (São Paulo: Pioneiro: 1973).
- BERMAN, Larry. *The Office of Management and Budget and the Presidency*. Princeton: Princeton University Press. 1979.

- BEYME, Klaus von, *America as a Model*, New York: St. Martins, 1987.
- BOND, John R. and Richard Fleischer. *The President in the Legislative Arena*. Chicago: University of Chicago Press, 1990.
- BRACE, Paul, and Barbara Hinckley. *Follow the Leader*. New York: Free Press. 1992.
- BROWN, Roger. "Party and Bureaucracy: From Kennedy to Reagan." *Political Science Quartely* 97 (Summer): 279-294. 1982.
- BURNHAM, Walter D. *Critical Elections and the Mainsprings of American Politics*, New York: Norton, 1970.
- BURKE, John. *The Institutional Presidency*. Baltimore: Johns Hopkins University Press. 1992.
- CANDIDO MENDES, ed. *O Legislativo e a Tecnoocracia*. Rio de Janeiro: Imago, 1975.
- CARDOSO, Fernando Henrique. *Autoritarismo e Democratização*. São Paulo: Paz e Terra, 1975.
- CAREY, John M. & SHUGART, Matthew S. *Executive Decree Authority: Calling out the Tanks or Just Filling Out the Forms?* Cambridge: Cambridge University Press, 1995.
- CASTRO, Marcus Faro de. "O Supremo Tribunal Federal e a Judicialização da Política." *Revista Brasileira de Ciências Sociais*, vol. 12, nº 34, Junho 1997.

- CLEVE, Clémerson Merlin. *Atividade Legislativa do Poder Executivo no Estado Contemporâneo e na Constituição de 1988*. São Paulo: Revista dos Tribunais, 1993.
- CORWIN, Edward. *The President: Office and Powers*. New York: New York University Press. 1957.
- CRONIN, Thomas. "The Swelling of the Presidency". In *American Government: Reading and Cases*, 9th ed., ed. P. Woll. Boston: Little, Brown. 1987.
- COUTO, Cláudio G. "A Homologação das Iniciativas Legislativas de Interesse do Executivo – um Aspecto Central das Relações entre os Poderes Executivo e Legislativo no Brasil." *Cadernos Cedec*, nº 19, 1991.
- D'ARAÚJO, Maria Celina da Cunha e Celso Castro. eds. *Ernesto Geisel*. Rio de Janeiro: Editora Fundação Getulio Vargas, 1996.
- D'ARAÚJO, Maria Celina Soares. *O Segundo Governo Vargas, 1951-1954, Democracia, Partidos, e Crise Político*. Rio de Janeiro: Zahar, 1982.
- DEGRAZIA, Alfred. *Republic in Crisis: Congress Against the Executive Force*. New York: Federal Legal Publications. 1965.
- DENNIS, Jack. "Political Independence in America, Part I: On Being an Independent Partisan Supporter." *British Journal of Political Science* 18 (Winter): 77-109. 1988.
- DICLERICO, Robert. *The American President*, 2d ed. Englewood Cliffs, N.J.: Prentice-Hall. 1985.

- DINIZ, Eli. "Partidos e Crise Política: as Eleições Presidenciais de 1989." *Cadernos de Conjuntura*, Rio de Janeiro: IUPERJ, nº 20, 1989.
- DINIZ, Eli. "Crise, Fantasia, e Descrença: As Eleições Presidenciais de 1989." *Cadernos de Conjuntura*, Rio de Janeiro: IUPERJ, nº 21, 1989.
- DORNBUSCH, Rudiger, & Sebastian Edwards, *The Macroeconomics of Populism in Latin America*, Chicago: University of Chicago Press, 1991.
- DUARTE, Manoel. *Carlos Peixoto e seu Presidencialismo*. Rio de Janeiro: Typ. do Jornal de Comercio, 1918.
- EDWARDS, George, III. *At the Margins: Presidential Leadership of Congress*. New Haven: Yale University Press. 1989.
- EDWARDS, George, III, John Kessel, and Bert Rockman, eds. *Researching the Presidency*. Pittsburgh: University of Pittsburgh Press. 1993.
- EISENSTADT, Stuart N. "Institutionalization and Change." *American Sociological Review* 29 (April): 235-247. 1964.
- EPSTEIN, David and Sharyn O'Halloran. *Delegating Powers*. Stanford: Stanford University Press, 1999.
- FENNO, Richard. *The President's Cabinet*. New York: Vintage. 1959.
- FERREIRA, Waldemar Martins. *A Federação e o Presidencialismo no Sistema Constitucional Brasileiro*. São Paulo, Emp. Gráfica Revista dos Tribunais, 1952.
- FIGUEIREDO, Argelina Cheibub and Fernando Limongi. *Executivo e Legislativo na Nova Ordem Constitucional*. Rio de Janeiro: Editora FGV, 1999.

- FIORINO, Morris. *Divided Government*. New York: Macmillan, 1992.
- FISCHER, Louis. *President and Congress*, New York: Free Press, 1972.
- FRANCO, Afonso Arinos de Melo. *Rodrigues Alves: Apogeu e Declínio do Presidencialismo*. 2 vols.
- FRIEDRICH, Carl. *The Impact of American Constitutionalism Abroad*, Boston: Boston University Press, 1967.
- GREENSTEIN, Fred I.. *The Hidden Hand Presidency*, New York, Basic Books, 1982.
- GROSSMAN, Michael, and Martha Kumar. *Portraying the President*. Baltimore: Johns Hopkins University Press. 1981.
- GUANABARA, Alcindo. *A Presidência Campos Salles: Política e Finanças, 1898-1902*. Rio de Janeiro: Laemmert, 1902.
- HAGGARD, Stephan, & Robert R. Kaufman, *The Political Economy of Democratic Transitions*, Princeton: Princeton University Press, 1995.
- HAMBLOCH, Ernest. *Sua Majestade do Brasil: Um Estudo do Brasil Constitucional, 1889-1934*. Brasília: Editora Universidade de Brasília, 1981.
- HART, John. *The Presidential Branch*. New York: Pergamon. 1987.
- HART, Roderick. *The Sound of Leadership*. Chicago: University of Chicago Press. 1987.

HECLO, Hugh and L. Salamon, eds. *The Illusion of Presidential Government*, Boulder, Colo.: Westview Press. 1981.

HELMER, John. "The Presidential Office: Velvet Fist in an Iron Glove." In *The Illusion of Presidential Government*, ed. H. Hecllo and L. Salamon. Boulder, Colo.: Westview Press. 1981.

HESS, Stephen. *Organizing The Presidency*. Washington, D.C.: Brookings Institution. 1976.

HOTZMAN, Abraham. *Legislative Liaison: Executive Leadership in Congress*. New York: Crowell and Readers Digest Press. 1970.

JOHNSON, Loch. *The Making of International Agreements: Congress Confronts the Executive*. New York: New York University Press. 1984.

JORGE, Vladimyr L. *A Eleição Presidencial de 1994 e os Meios de Comunicação de Massa*. (Dissertação de Mestrado) Rio de Janeiro: IUPERJ, 1995.

KEY, V. O. *The Responsible Electorate: Rationality in Presidential Voting, 1930-1960.*, New York: 1963.

KEY, V.O.. "A Theory of Critical Elections," *Journal of Politics*, vol. 17, 1950, pp. 3-18.

KERNELL, Samuel. "Explaining Presidential Popularity." *American Political Science Review* 72 (June): 506-522. 1978.

KERNELL, Samuel. "The Presidency and the People: The Modern Paradox." In *The Presidency and the Political System*, ed. M. Nelson. Washington, D. C.: CQ Press. 1984.

- KETCHAN, Ralph. *Presidents Above Party: The First American Presidency, 1789-1829*. Chapel Hill: University of North Carolina Press. 1984.
- KIEWIET, D. Roderick and Matthew D. McCubbins, *The Logic of Delegation: Congressional Parties and the Appropriations Process*. Chicago: University of Chicago Press, 1991.
- KINDER, Donald. "Presidents, Prosperity, and Public Opinion." *Public Opinion Quarterly*, vol. 45, 1981, pp. 1-21.
- KING, Gary, and Lynn Ragsdale, *The Elusive Executive*, Washington, D.C.: Congressional Quarterly Press, 1988.
- KING, Gary. "The Methodology of Presidential Research." In *Researching the Presidency*, ed. G. Edwards, J. Kessel, and B. Rockman. Pittsburgh: University of Pittsburgh Press. 1993.
- KING, Gary, Robert Keohane, and Sidney Verba. *Scientific Inference in Qualitative Research*. Princeton: Princeton University Press. 1994.
- KINZO, Maria D.G. "A Eleição Presidencial de 1989: O Comportamento Eleitoral em uma Cidade Brasileira." *Dados*, vol 35, nº 1, 1992.
- KOERNER, Andrei. *Judiciário e Cidadania na Constituição da República Brasileira*. São Paulo: Hucitec, 1998.
- LAMOUNIER, Bolivar. "Brazil: Towards Parliamentarism?" in Juan Linz & Arturo Valenzuela, eds. *The Failure of Presidential Democracy in Latin America*. Baltimore: Johns Hopkins University Press, 1994, pp. 179-219.

- LAMOUNIER, Bolivar, et.al. *Cem Anos de Eleições Presidenciais*. São Paulo: IDESP, 1990.
- LEAL, Victor N. *Coronelismo, Enxada, e Voto*, Rio de Janeiro: Forense, 1949.
- LIGHT, Paul. *The President's Agenda: Domestic Policy Choice from Kennedy to Reagan*, rev. ed. Baltimore: Johns Hopkins University Press. 1991.
- LIMA JR, Olavo B. de. "As Eleições Gerais de 1994: Resultados e Implicações Institucionais." *Dados*, Rio de Janeiro: IUPERJ, vol. 38, nº 1, 1995.
- LIMONGI, Fernando. "Estabilidade Eleitoral em São Paulo - 1989-1994." São Paulo: Relatório Fapesp (Proc. Fapesp no 94/1927-8) 1995.
- LIMONGI, Fernando e FIGUEIREDO, Argelina. "Bases Institucionais do Presidencialismo de Coalizão." *Lua Nova*. nº 44, 1998, pp. 81-106.
- LINDBLOM, Charles. *The Policy-Making Process*. Englewood Cliffs, N.J.: Prentice-Hall. 1968.
- LINZ, Juan, & Alfred Stepan. *Problems of Democratic Transition and Consolidation*. Baltimore: Johns Hopkins University Press, 1996.
- LINZ, Juan, & Arturo Valenzuela, *The Failure of Presidential Democracy in Latin America*, Baltimore: Johns Hopkins University Press, 1994.
- LOUREIRO, Maria Rita. & ABRUCIO, Fernando Luiz. "Gabinetes Presidenciais e Provimento do Alto Escalão Burocrático: O Caso do Ministério da Fazenda na Experiência Brasileira." Paper presented to the 22º Encontro da ANPOCS, Caxambu, 1998.

- LOWI, Theodore. *The Personal President*, Ithaca: Cornell University Press, 1985.
- LOWI, Theodore. *The End of Liberalism*. (New York: Norton, 1979, 2nd ed.).
- LOWI, Theodore. "Party, Policy, and Constitution in America." (in William N. Chambers & Walter D. Burnham. *The American Party Systems: Stages of Political Development*. New York: Oxford University Press, 1967).
- LUSTOSA, Isabel. *História de Presidentes: a República no Catete*. Petrópolis: Editora Vozes, 1989.
- MACKENZIE, G. Calvin. *The Politics of Presidential Appointments*. New York: Free Press. 1981.
- MAINWARING, Scott, & SHUGART, Matthew. eds. *Presidentialism and Democracy in Latin America*. Cambridge: Cambridge University Press, 1997.
- MAINWARING, Scott, & SCULLY, Timothy. eds. *Building Democratic Institutions: Party Systems in Latin America*, Stanford: Stanford University Press, 1995.
- MAINWARING, Scott, et. al. eds. *Issues in Democratic Consolidation: The New South American Democracies in Comparative Perspective*. Notre Dame, IN: University of Notre Dame Press, 1992.
- MALLOY, James. *The Politics of Social Security in Brazil*, Pittsburgh: University of Pittsburgh Press, 1979.
- MALLOY, James. ed. *Authoritarianism and Corporatism in Latin America*, Pittsburgh: University of Pittsburgh Press, 1977.

- MARCH, James G., and John P. Olsen, *Democratic Governance*, New York: Free Press, 1995.
- MARCH, James G., and John P. Olsen, *Rediscovering Institutions*, New York: Free Press, 1989.
- MARGOLIS, Lawrence. *Executive Agreements and Presidential Power in Foreign Policy*. New York: Praeger. 1986.
- MAYHEW, David. *Divided We Govern*, New Haven: Yale University Press, 1989.
- MENDES, Antonio M. T. e VENTURI, Gustavo. "Eleição Presidencial: O Plano Real na Sucessão de Itamar Franco," *Opinião Pública*, Campinas: Cesop, vol. 2, nº 2, 1994.
- MENEGUELLO, Rachel. "Electoral Behavior in Brazil: The 1994 Presidential Elections." *International Social Science Journal*, Oxford: Blackwell, nº 146, 1996.
- METTENHEIM, Kurt von. "A Presidência Brasileira e a Separação dos Poderes." Paper presented to the 23º Encontro Anual de ANPOCS, Caxambu, 1999.
- METTENHEIM, Kurt von, & James Malloy, eds. *Deepening Democracy in Latin America*, Pittsburgh: University of Pittsburgh Press, 1998.
- METTENHEIM, Kurt von. ed. *Presidential Institutions and Democratic Politics: Comparing Regional Contexts*. Baltimore: Johns Hopkins University Press, 1997.
- METTENHEIM, Kurt von. *The Brazilian Voter: Mass Politics in Democratic Transition, 1974-1986*. Pittsburgh: University of Pittsburgh Press, 1995.

METTENHEIM, Kurt von. "Plebiscitarian Appeals, Patronage Machines, and Political Reform: New Tasks for Deepening Democracy in Brazil." in *Deepening Democracy in Latin America*. Kurt von Mettenheim & James Malloy, eds., Pittsburgh: University of Pittsburgh Press, 1998.

METTENHEIM, Kurt von. "Brazilian Presidentialism: Shifting Comparative Perspectives from Europe to the Americas." in *Presidential Institutions and Democratic Politics: Comparing Regional Perspectives*. Kurt von Mettenheim, ed. Baltimore: Johns Hopkins University Press, 1997.

MOE, Terry. "The Politicized Presidency." In *The New Direction in American Politics*, ed. J. Chubb and P. Peterson. Washington, D.C.: Brookings Institution. 1985.

MOE, Terry. "Presidents, Institutions, and Theory." In *Researching the Presidency*, ed. G. Edwards, J. Kessel, and B. Rockman. Pittsburgh: University of Pittsburgh Press. 1993.

MUELLER, John. "Presidential Popularity from Truman to Johnson," (*American Political Science Review*, vol. 64, 1970, pp. 18-34).

NATHAN, Richard. *The Administrative Presidency*. New York: Wiley. 1983.

NELSON, Joan ed. *Intricate Links: Democratic Politics and Market Reform in Latin America and Eastern Europe*, New Brunswick, N.J.: Transaction, 1994.

NEUSTADT, Richard. *Presidential Power*. New York: Wiley. 1960.

NEUSTADT, Richard. "The Constraining of the President." In *Perspectives on the Presidency*, ed. A. Wildavsky. Boston: Little, Brown. 1975.

- NICOLAU, Jairo. *Multipartidarismo e Democracia*. Rio de Janeiro: Editora Fundação Getulio Vargas, 1996.
- O'DONNELL, Guillermo. "Illusions about Consolidation." *Journal of Democracy*, vol. 7, nº 2, 1996, pp. 34-51.
- OSTROGORSKI, M.I. *Democracy and the Organization of Political Parties in the United States and Great Britain*, Garden City: Doubleday, 1964.
- OSTRON, Charles, and Dennis Simon. "Promise and Performance: A Dynamic Model Of Presidential Popularity." *American Political Science Review* 79 (June): 334-358. 1985.
- PESSANHA, Celso. *Nilo Pessanha e a Revolução Brasileira*. Rio de Janeiro: Civilização Brasileira, 1969.
- PESSANHA, Charles. "Relações entre os Poderes Executivo e Legislativo no Brasil: 1946-1994." Doctoral Dissertation, Universidade de São Paulo, 1997.
- PESSOA, Epitácio. *Obras Completas de Epitácio Pessoa*. Rio de Janeiro, Instituto Nacional do Livro, 1955 (vol 1).
- POLSBY, Nelson. "The Institutionalization of the U.S. House of Representatives." *American Political Science Review*. Vol. 62, 1968, pp. 144-168.
- POWELL, Woodward, and Paul DiMaggio. *The New Institutionalism in Organizational Analysis*. Chicago: University of Chicago Press. Eds. 1991.
- RAGSDALE, Lyn. "The Politics of Presidential Speechmaking." *American Political Science Review* 78 (December): 971-984. 1984.

- RAGSDALE, Lyn. *Presidential Politics*. Boston: Houghton Mifflin. 1993.
- RAGSDALE, Lyn. "Studying the Presidency: Why Presidents Need Political Scientists." In *The Presidency and the Political System*, 5th ed., ed, Machael Nelson. Washington, D.C.: CQ Press. 1997.
- RAGSDALE, Lyn and John J. Theis, "The Institutionalization of the American Presidency, 1924-1992" *American Journal of Political Science* 41 (October): 121-139. 1997.
- RAGSDALE, Lyn. *Vital Statistics on the Presidency: Washington to Clinton*. Washington, D.C.: Congressional Quarterly Inc. 1998.
- RODRIGUES, Leôncio M. "As Eleições de 1994: Uma apreciação Geral," *Dados*. IUPERJ, vol. 38, nº 1, 1995.
- RODRIGUES, Leôncio M. "Eleições, Fragmentação Partidária e Governabilidade." *Novos Estudos*. São Paulo: Cebrap, nº 41, 1995.
- ROMERO, Silvio. *Parlamentarismo e Presidencialismo na República Brasileira: Cartas ao Conselheiro Ruy Barbosa*. Brasília, UnB, 1978.
- RUBIN, Richard. *Press, Party, and Presidency*. New York: Norton. 1981.
- SADEK, Maria Tereza. Ed. *O Sistema de Justiça*. São Paulo: Editora Sumaré, 1999.
- SALLES Manuel Ferras de Campo. *Da Propaganda a Presidência*. Brasília: Editora Universidade de Brasília, 1983.
- SANTOS, Fabiano. "Deputados Federais e Instituições Legislativas no Brasil: 1946-1999." Paper presented to the 23^o Encontro Anual de ANPOCS, Caxambu, 1999.

- SANTOS, Maria Helena de Castro. "Governabilidade, Governança, e Democracia: Criação de Capacidade Governativa e Relações Executivo-Legislativo no Brasil Pós-Constituinte," *Dados*, vol. 40, nº 3, 1997.
- SANTOS, Maria Helena de Castro, Machado, Érica Mássima, e Rocha, Paulo Eduardos Nunes de. "O Jogo Orçamentario da União: Relações Executivo-Legislativo na Terra do Pork Barrel." In DINIZ, Eli & Azevedo, Sérgio de. Eds. *Reforma do Estado e Democracia no Brasil*. Brasília: Editora UNB/ENAP, 1997 pp. 82-124.
- SANTOS, Maria Helena de Castro. et. al. "A Política Salarial no Governo Collor: Padrões de Negociação Executivo-Legislativo." Rio de Janeiro: *Cadernos IUPERJ*. Nº 1, 1992.
- SCANTIMBURGO, João de A *Crise da República Presidencial do Marechal Deodoro ao Marechal Castelo Branco*. São Paulo: Pioneiro, 1969.
- SCHLESINGER, Arthur, Jr. 1973b. *The Imperial Presidency*. Boston: Houghton Mifflin.
- SCHLOZMAN, Kay, and John Tierney. *Organized Interests and American Democracy*. New York: HarperCollins. 1986.
- SCIGLIANO, Robert. *The Supreme Court and the Presidency*. New York: Free Press. 1971.
- SERRA, José. *Orçamento no Brasil: Razões da Crise*. São Paulo: Atual Editora, 1994.

- SHUGART, Matthew, and John M. Carey. *Presidents and Assemblies: Constitutional Design and Electoral Dynamics*. Cambridge: Cambridge University Press, 1992.
- SIGELMAN, Lee, and Kathleen Knight. "Why Does Presidential Popularity Decline? A Test of the Expectation/Disillusion Theory." *Public Opinion Quarterly* 47 (Fall): 310-324. 1983.
- SKOWRONEK, Stephen. *The Politics Presidents Make*. Cambridge: Harvard University Press, 1993.
- SOUZA, Maria do Carmo Campello de, *Estado e Partidos Políticos no Brasil*, São Paulo: Alfa Omega, 1976.
- STEPAN, Alfred. ed. *Democratizing Brazil*, New York: Oxford University Press, 1989.
- STANLEY, David, Dean Mann, and Jameson Diog. *Men Who Govern*. Washington, D. C.: Brookings Institution. 1967.
- STIMSON, James. "Public Support for American Presidents: A Cyclical Model." *Public Opinion Quarterly* 40 (Spring): 1-21. 1976.
- TEIXEIRA, Ariosto. "A Judicialização da Política no Brasil (1990-1996)." Masters Dissertation, Universidade de Brasília, 1997.
- TORRES, João. *O Presidencialismo no Brasil*. Rio de Janeiro, Editora O Cruzeiro, 1962.

- TSIBELIS, George. "Processo Decisório em Sistemas Políticos: Veto Players no Presidencialismo, Parlamentarismo, Multicameralismo, e Pluripartidarismo." *Revista Brasileira de Ciências Sociais*. Vol. 12, no. 34, 1997.
- VARGAS, Getulio. *Diário*. Rio de Janeiro: Editora Fundação Getulio Vargas (2 vols) 1996.
- VIANNA, Luiz Werneck, et.al. *A Judicialização da Política e das Relações Sociais no Brasil*. Rio de Janeiro: Editora Revan, 1999.
- VIANNA, Oliveira. *Instituições Políticas Brasileiras*, Rio de Janeiro: Jose Olympio, 1951.
- VELLOSO, Joao Paulo Reis, & Roberto Cavalcanti, eds. *Governabilidade e Reformas*. Rio de Janeiro: Jose Olympio, 1995.
- WATSON, Richard, and Norman Thomas. *The Politics of The Presidency*. New York. Wiley. 1983.
- WATSON, Stephen, Richard Cole, and James Hyde. "Advising the President on Enrolled Legislation: Patterns Of Executive Influence." *Political Science Quarterly* 94 (Summer): 303-317. 1979.
- WEST, William, and Joseph Cooper. "The Rise of Administrative Clearance." In *The Presidency and Public Policy Making*, ed. G. Edwards S. Shull, and N. Thomas. Pittsburgh: University of Pittsburgh Press. 1985.
- WILLIAMSON, John. ed. *Latin American Adjustment: How Much Has Happened:* Washington, D.C.: Institute for International Economics, 1990.

WILSON, Woodrow. *Congressional Government: A Study in American Politics*.
Cleveland: World Publishing. 1973.

V. APPENDICES

APPENDIX 1

ORGANOGRAMS OF BRAZILIAN PRESIDENTIAL CABINETS, 1891-1998

23.11.1891 a 15.11.1894
Obs: Eleição pelo Congresso

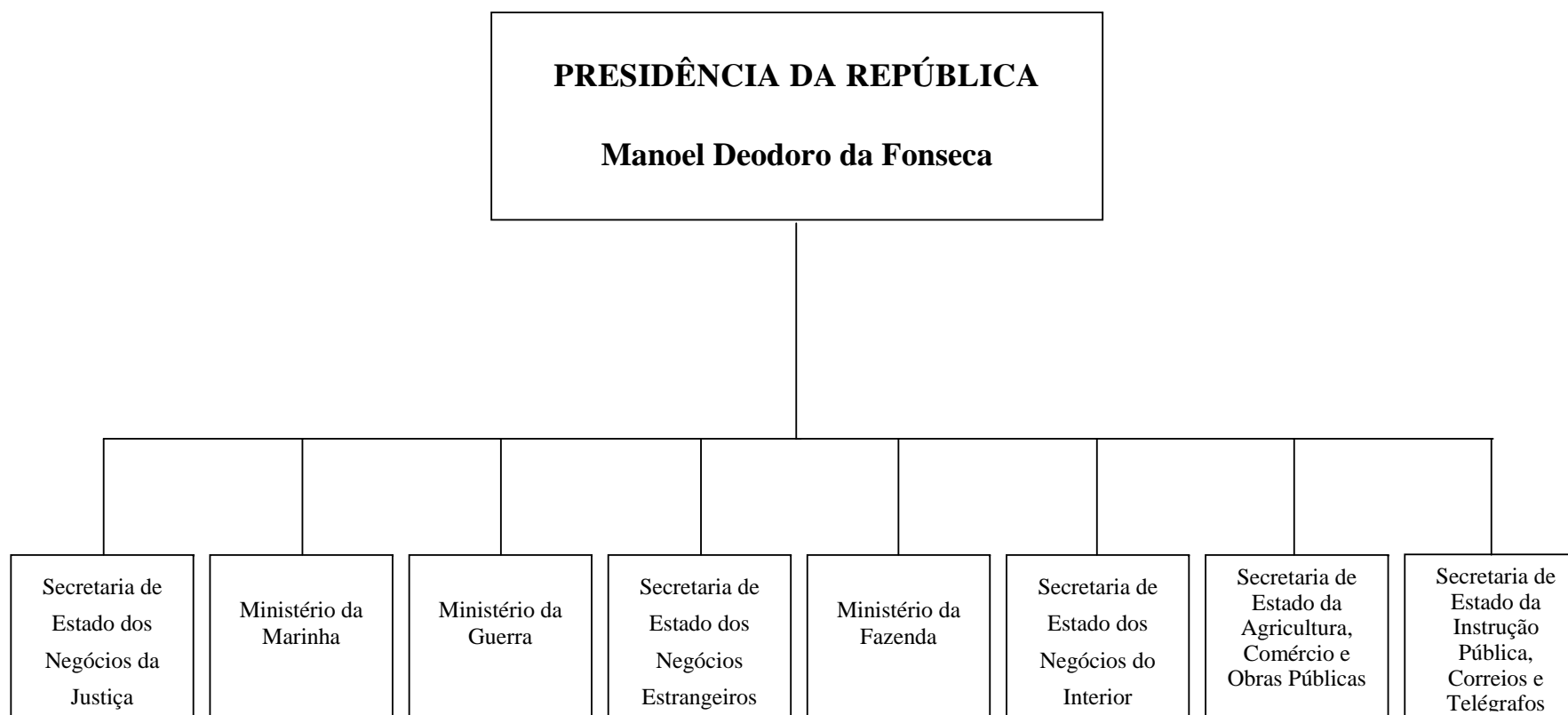

23.11.1891 a 15.11.1894

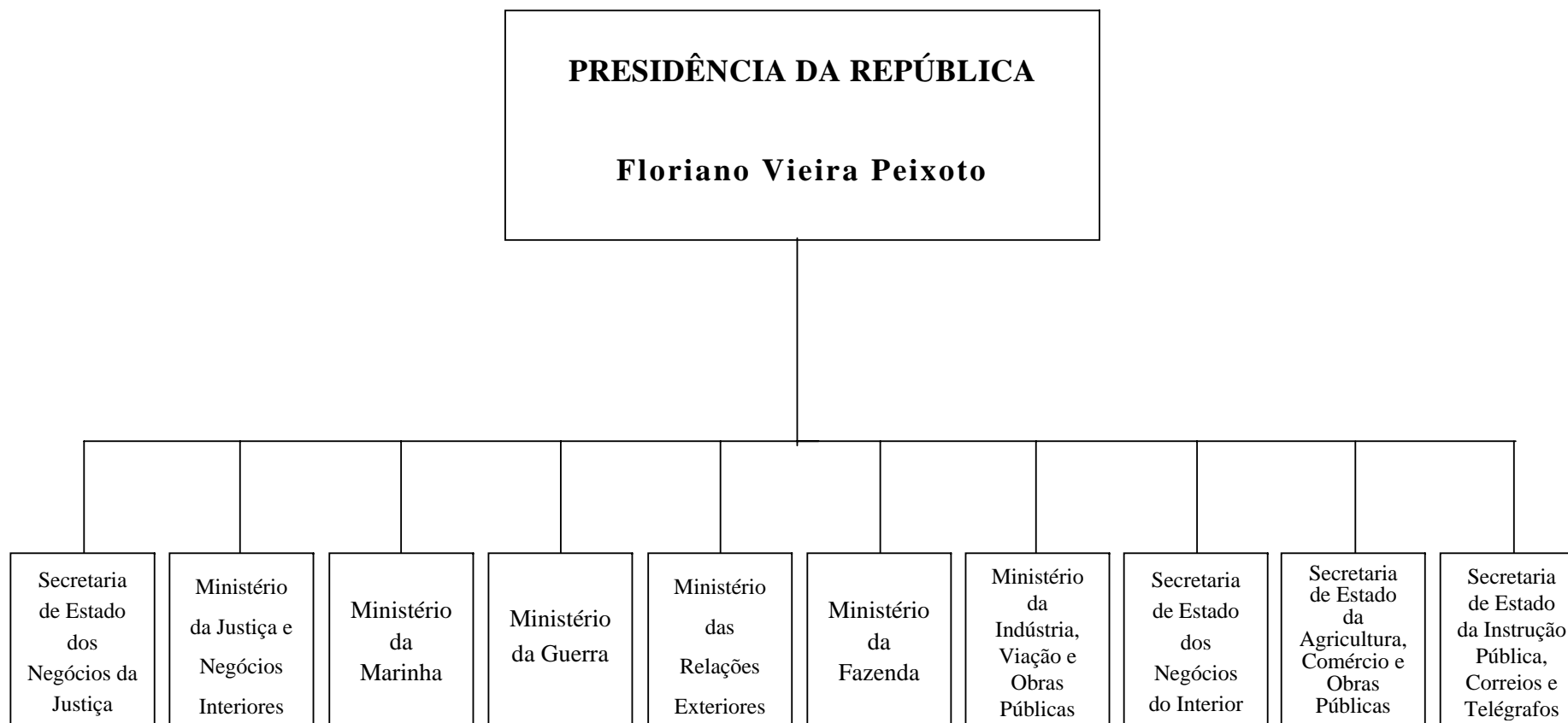

15.11.1894 a 15.11.1898



15.11.1898 a 15.11.1902

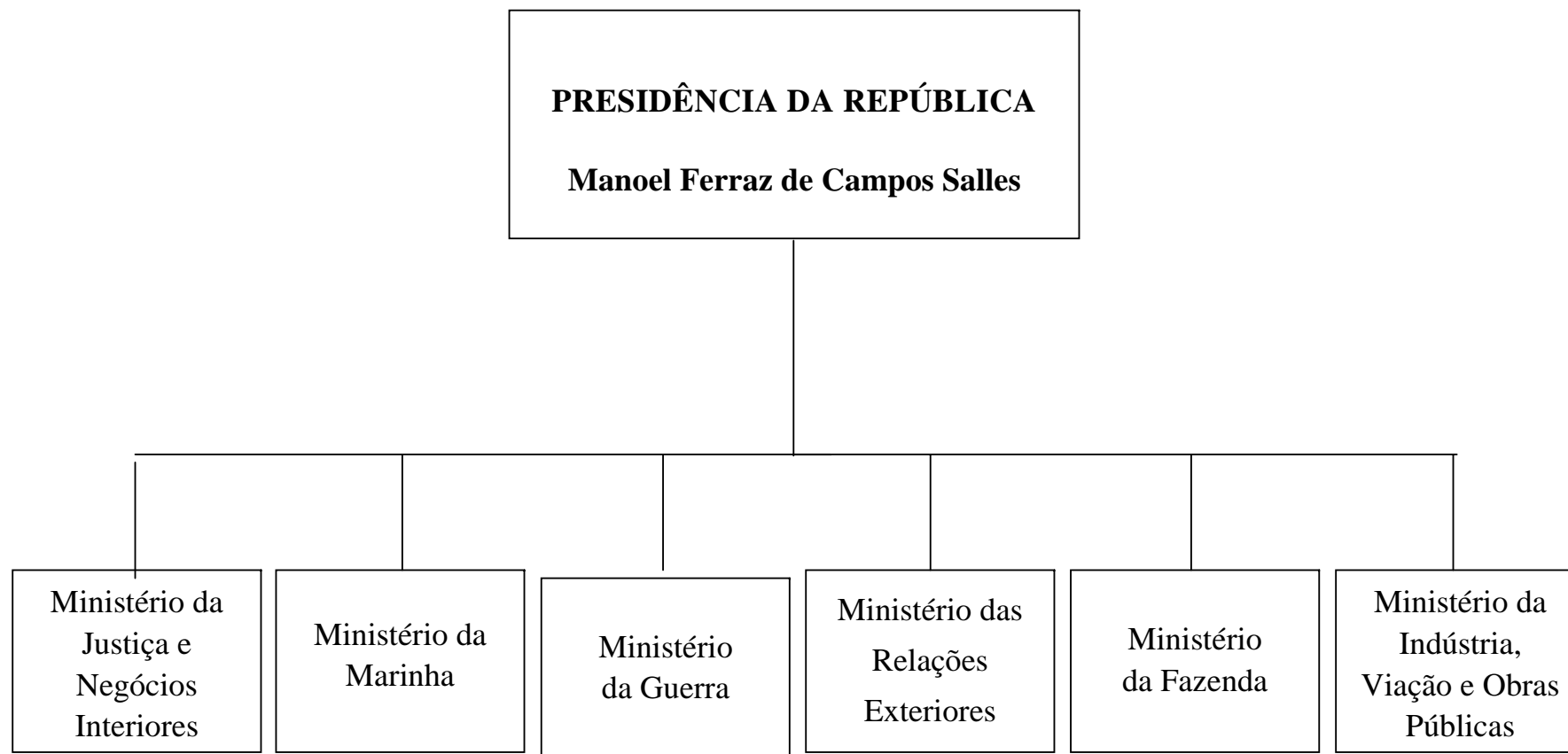

15.11.1902 a 15.11.1906



15.11.1906 a 14.6.1909

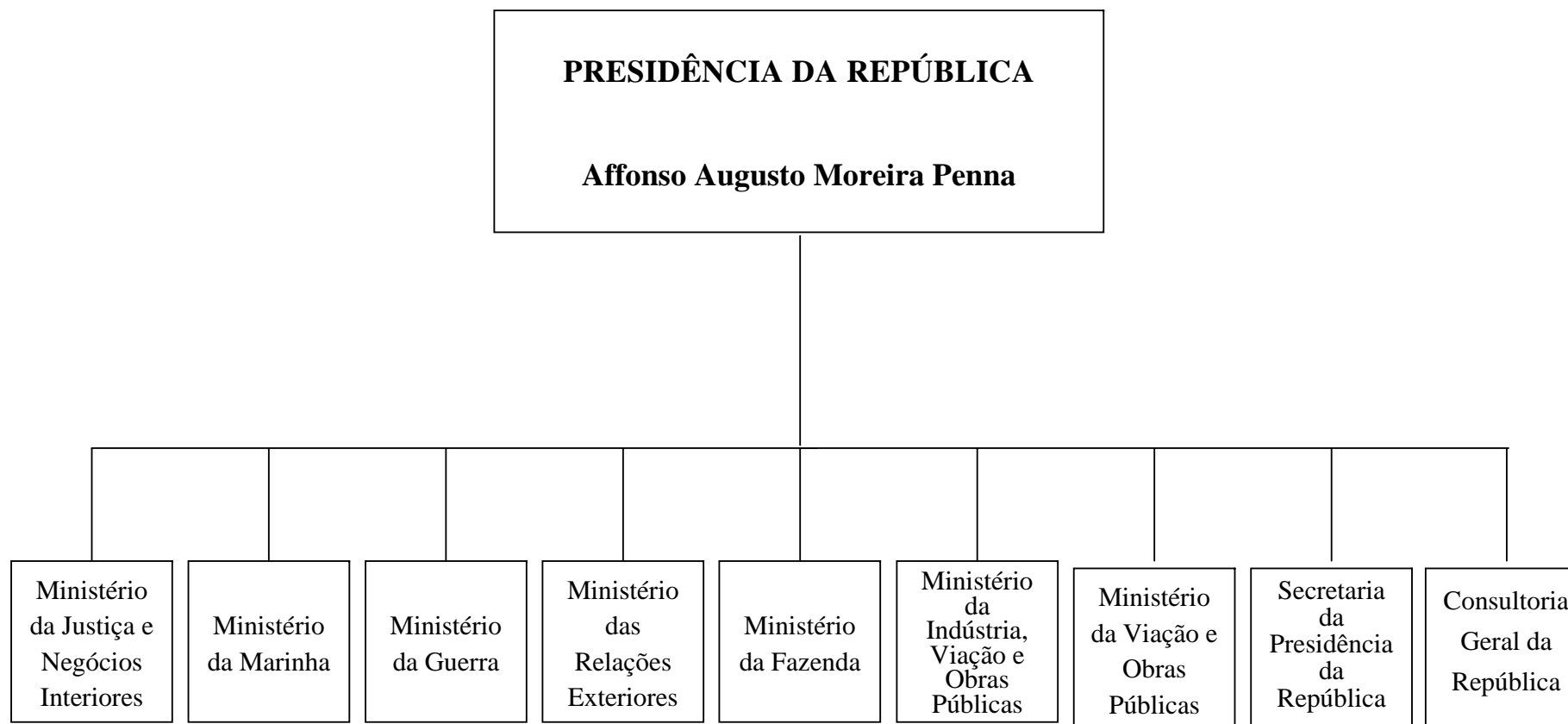

14.06.1909 a 14.11.1910



15.11.1910 a 15.11.1914

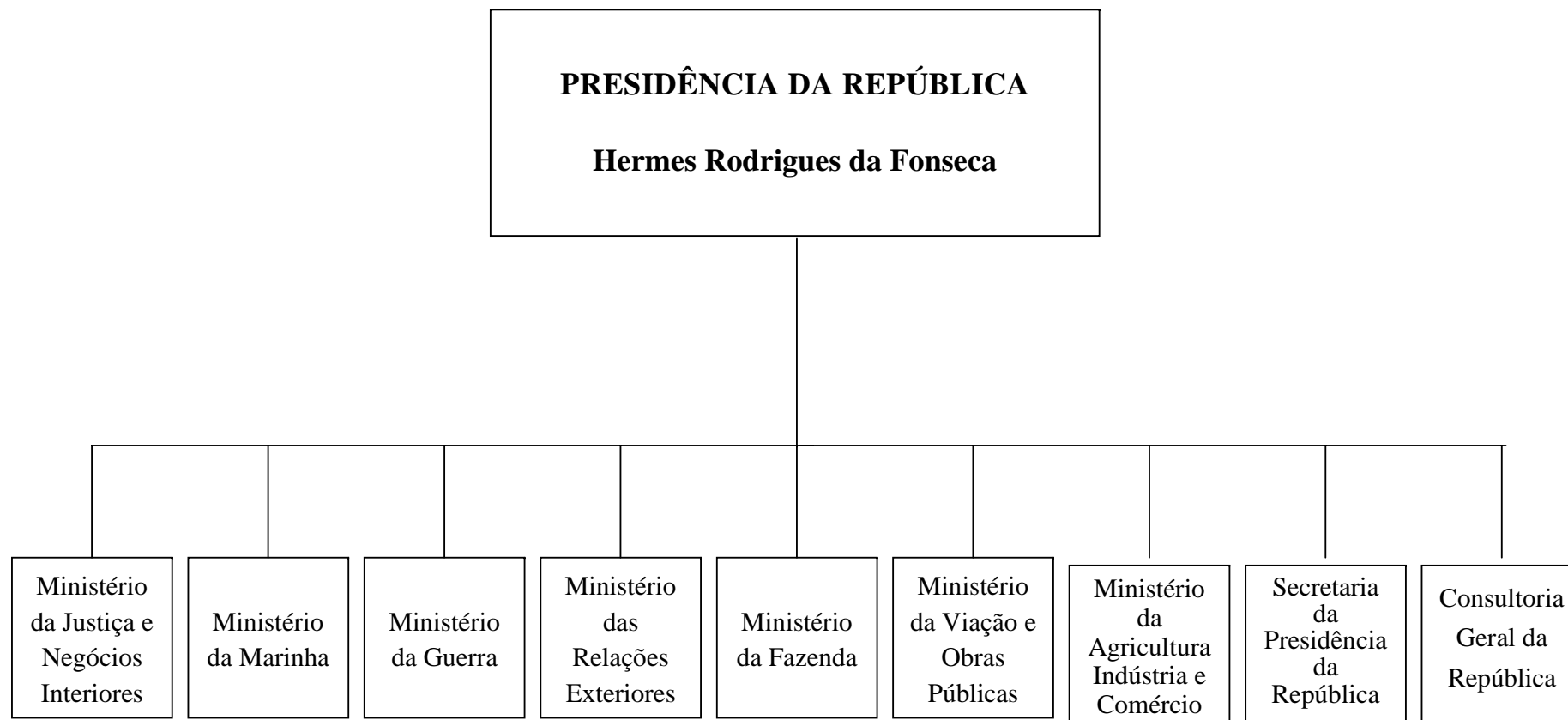

15.11.1914 a 15.11.1918

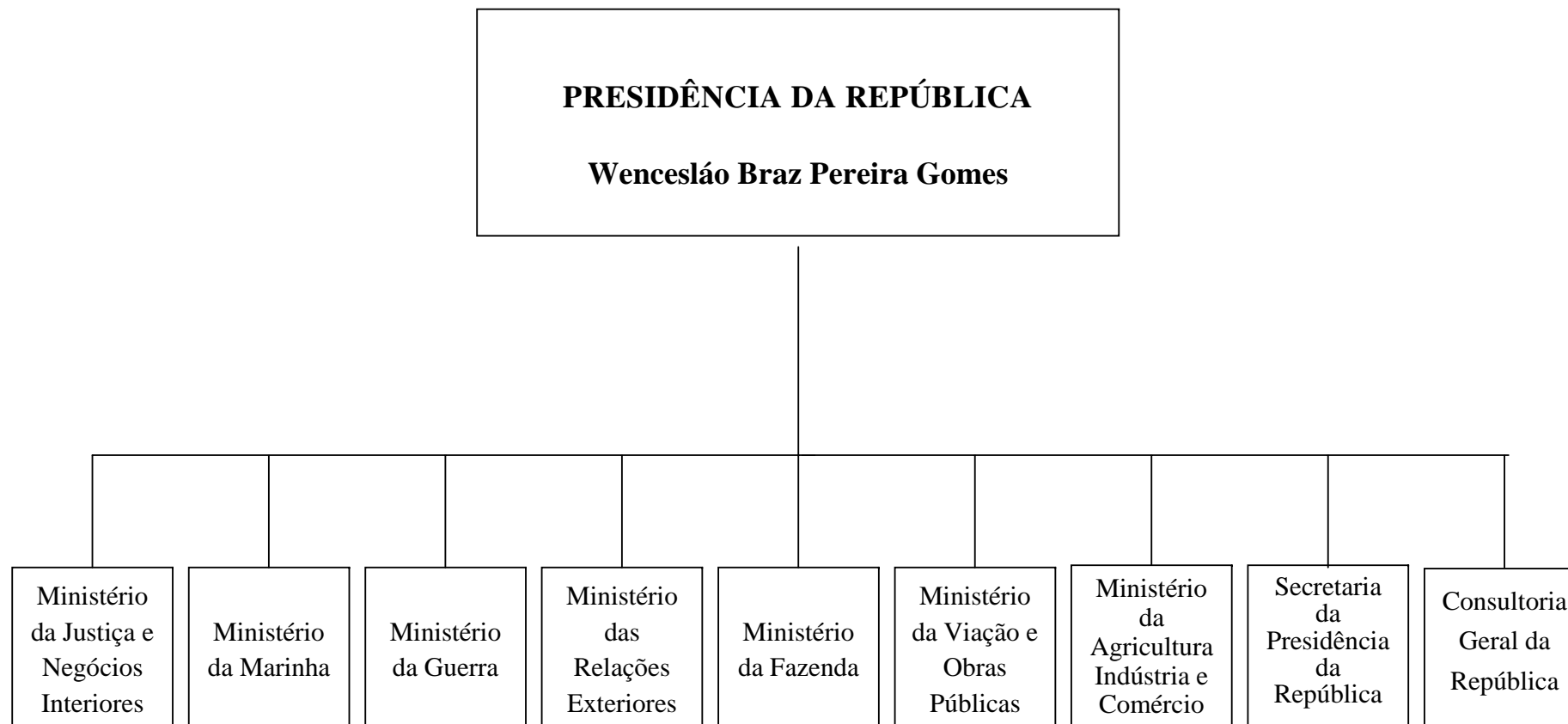

15.11.1918 a 28.07.1919

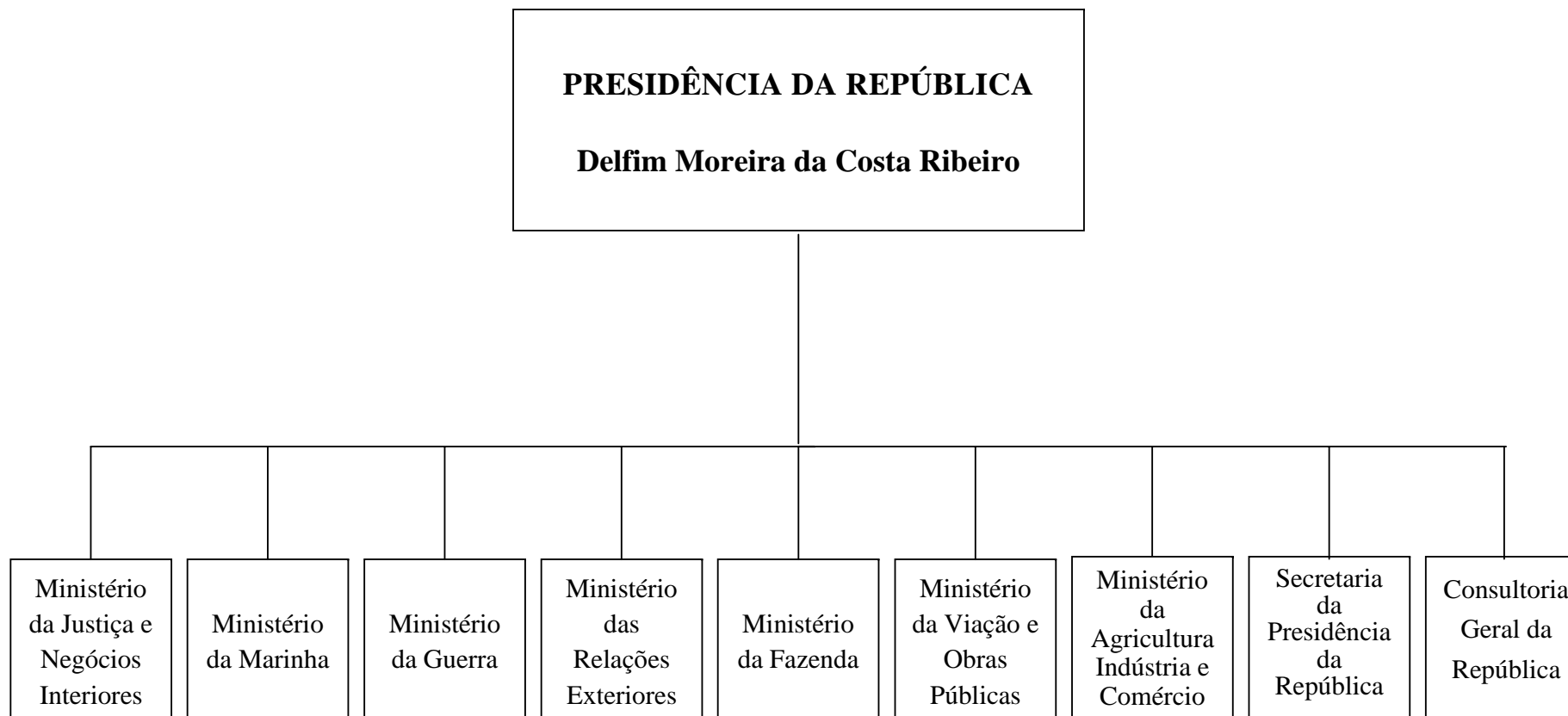

28.07.1919 a 15.11.1922



15.11.1922 a 15.11.1926



15.11.1926 a 24.10.1930

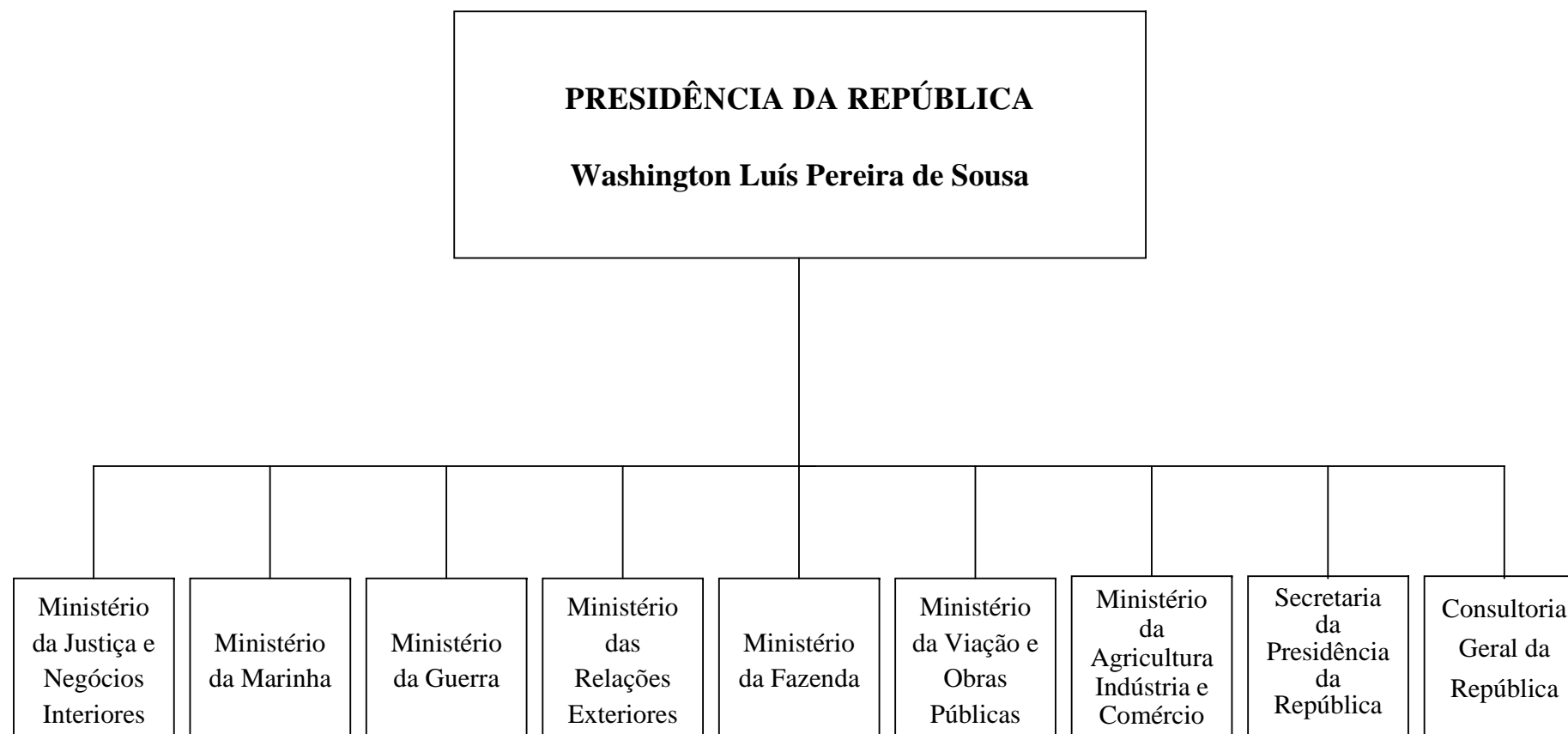

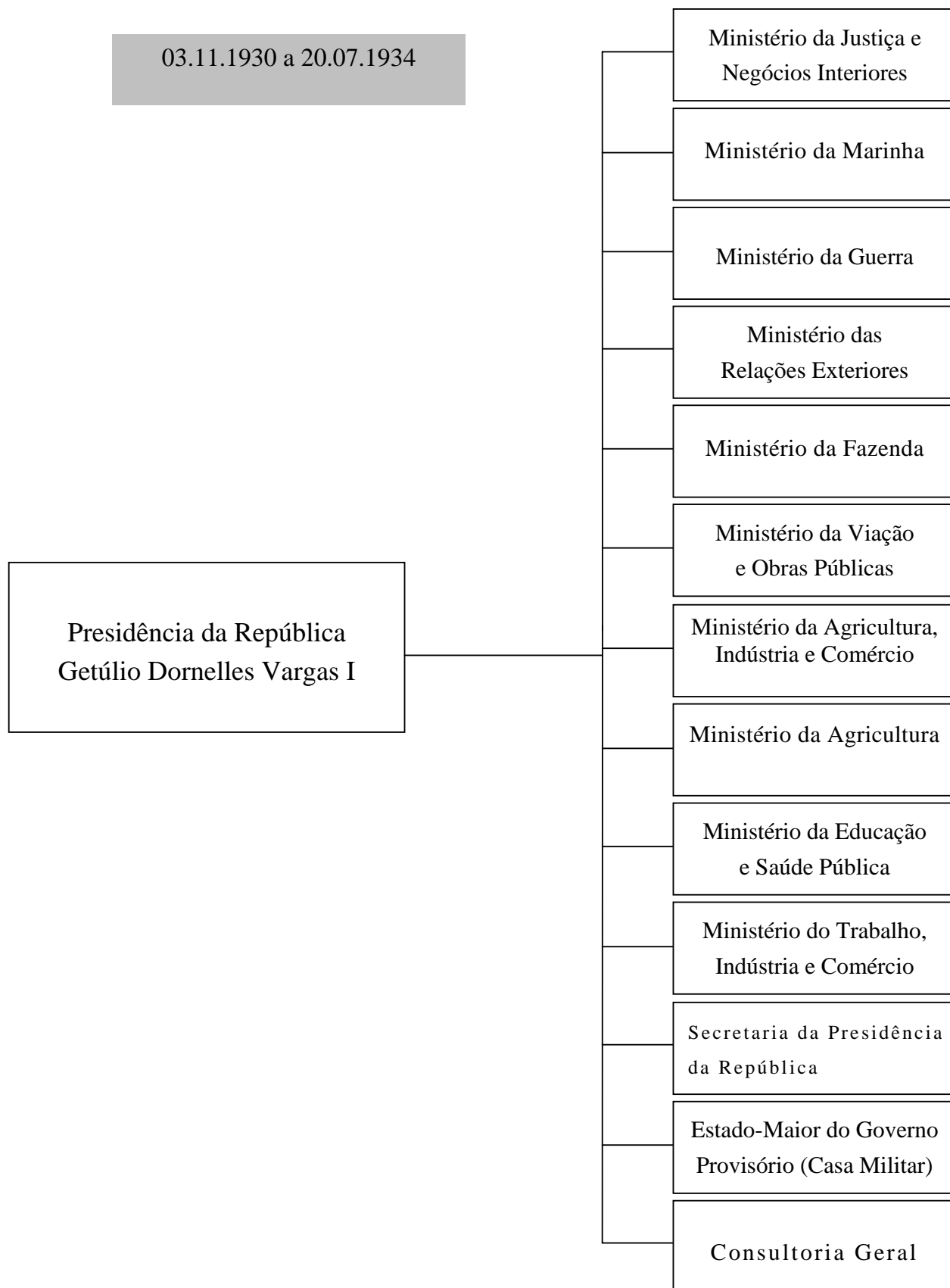

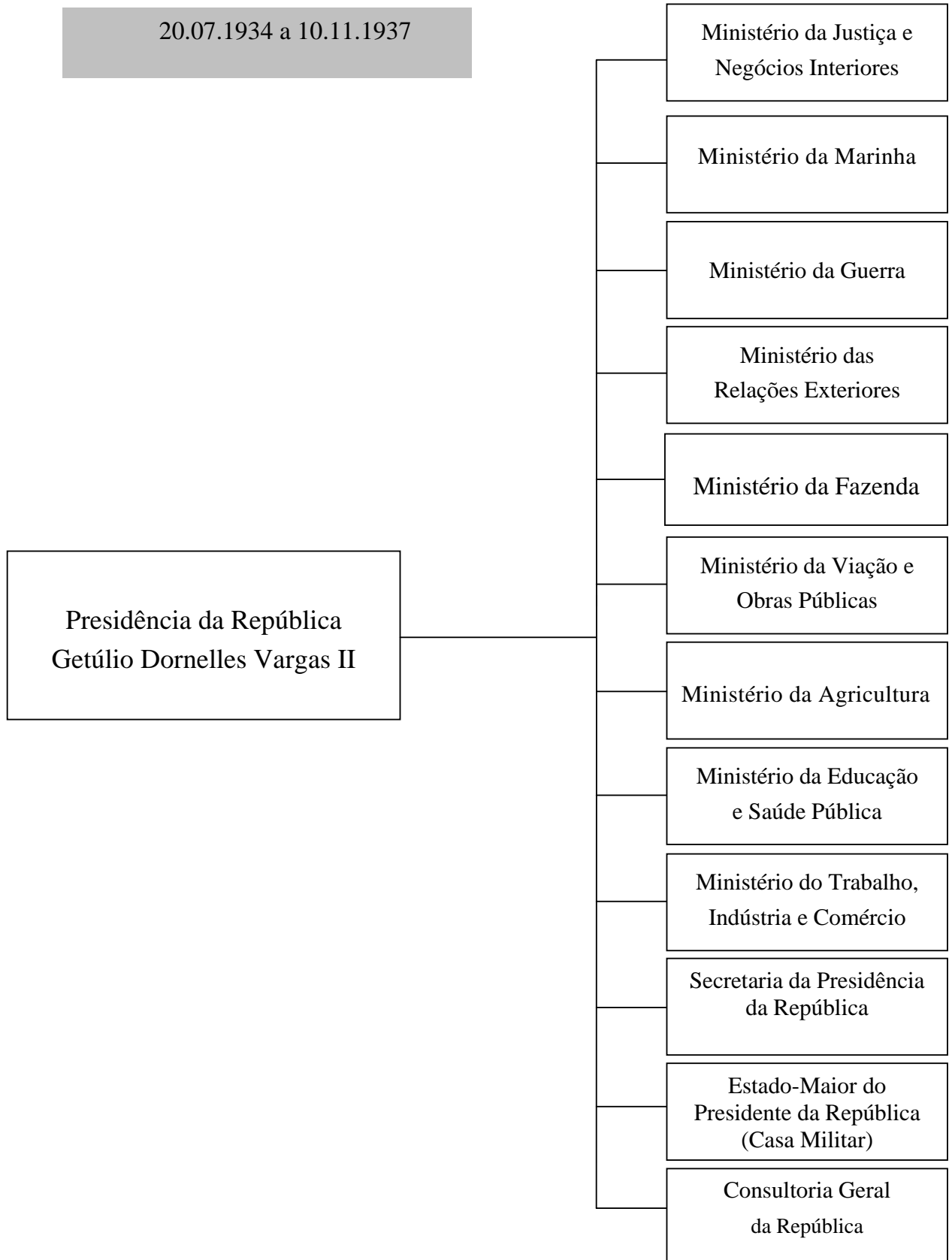

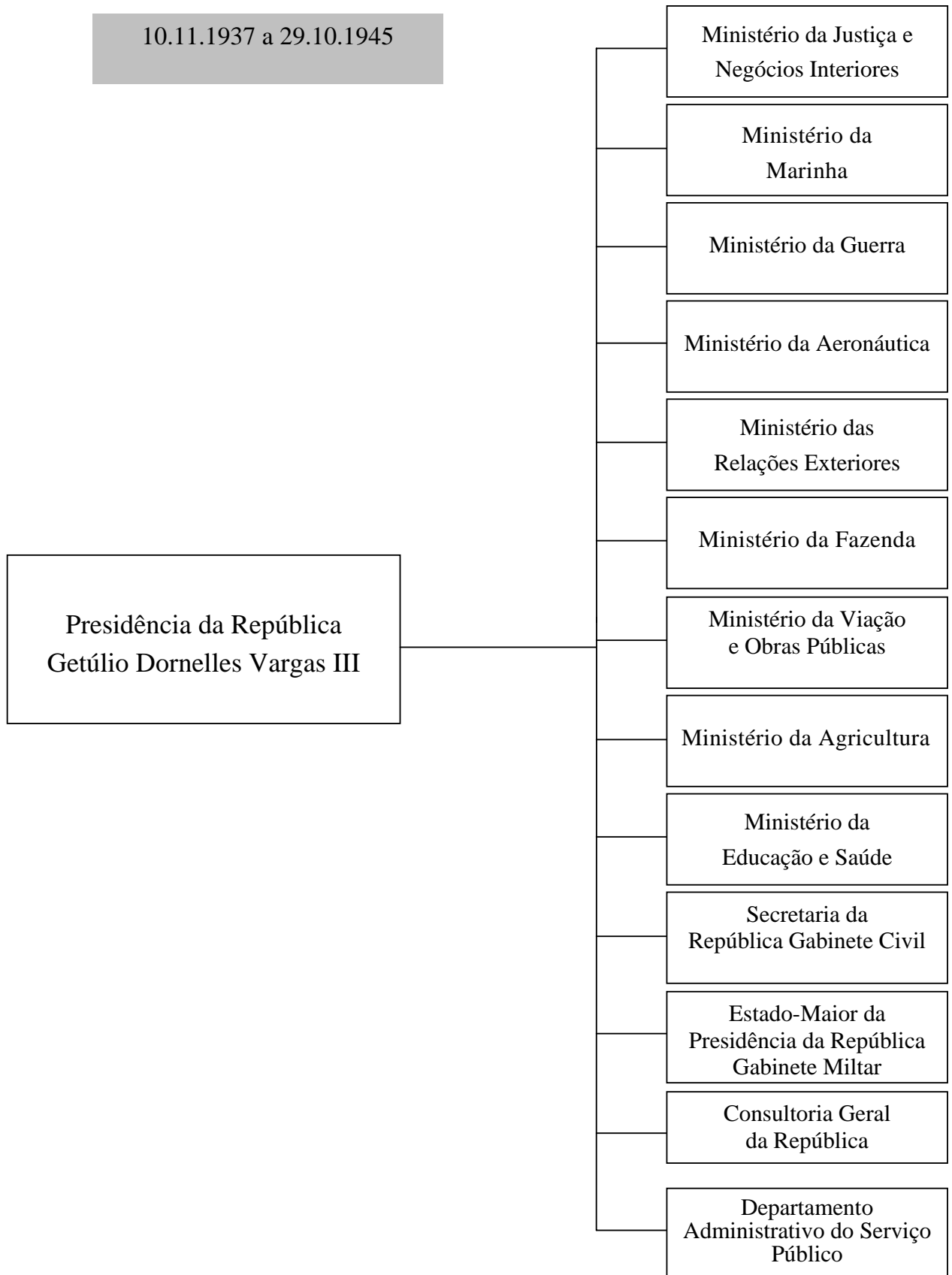

31.01.1951 a 24.08.1954

Presidência da República
Getúlio Dornelles Vargas

Ministério da Justiça e Negócios
Interiores

Ministério da Marinha

Ministério da Guerra

Ministério da Aeronáutica

Ministério das Relações Exteriores

Ministério da Fazenda

Ministério da Viação e Obras
Públicas

Ministério da Agricultura

Ministério da Educação
e Saúde

Ministério da Educação e Cultura

Ministério do Trabalho, Indústria e
Comércio

Ministério da Saúde

Gabinete Civil

Gabinete Militar

Estado-Maior das Forças Armadas

Consultoria Geral
da República

Departamento Administrativo do
Serviço Público

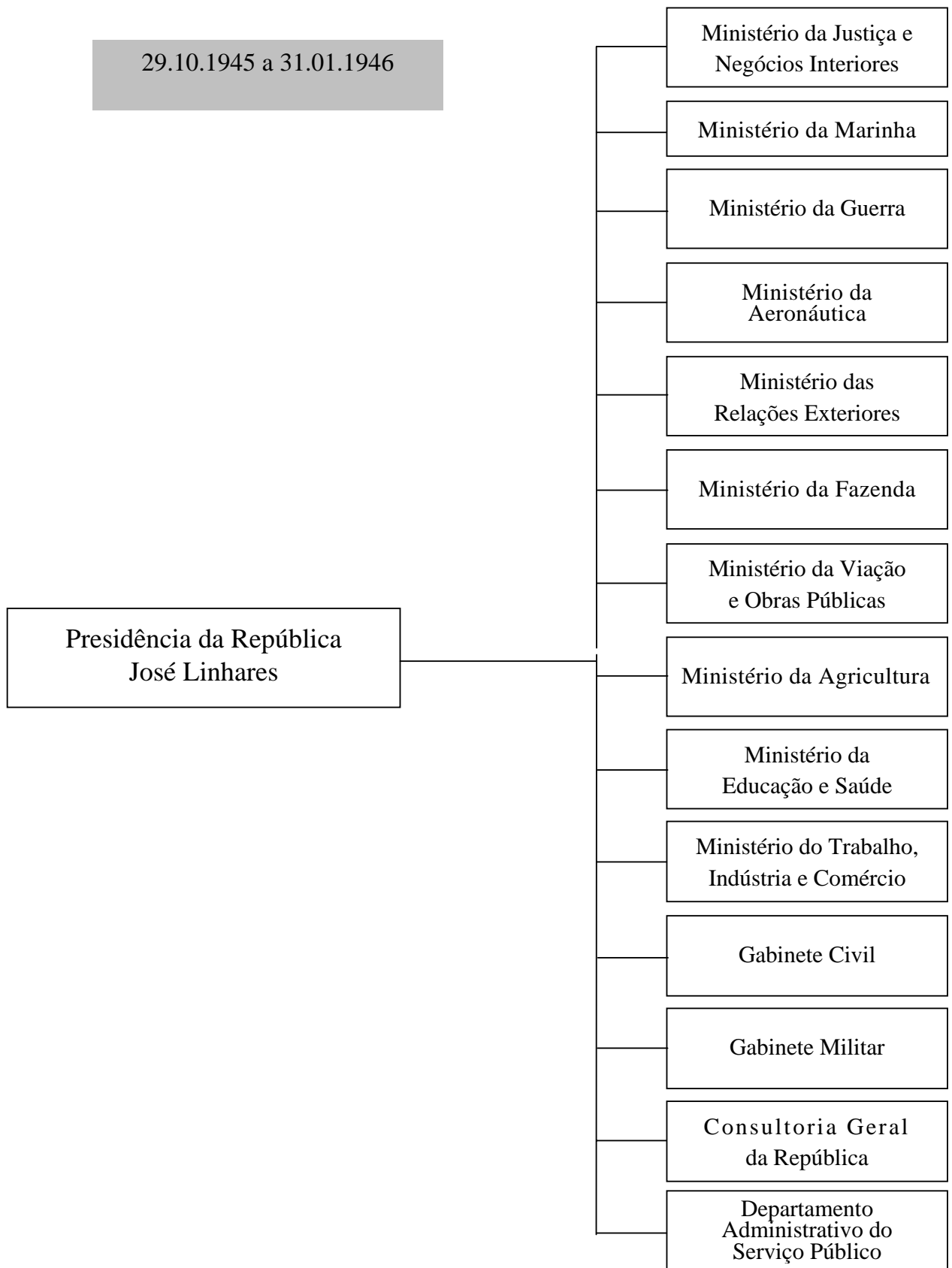

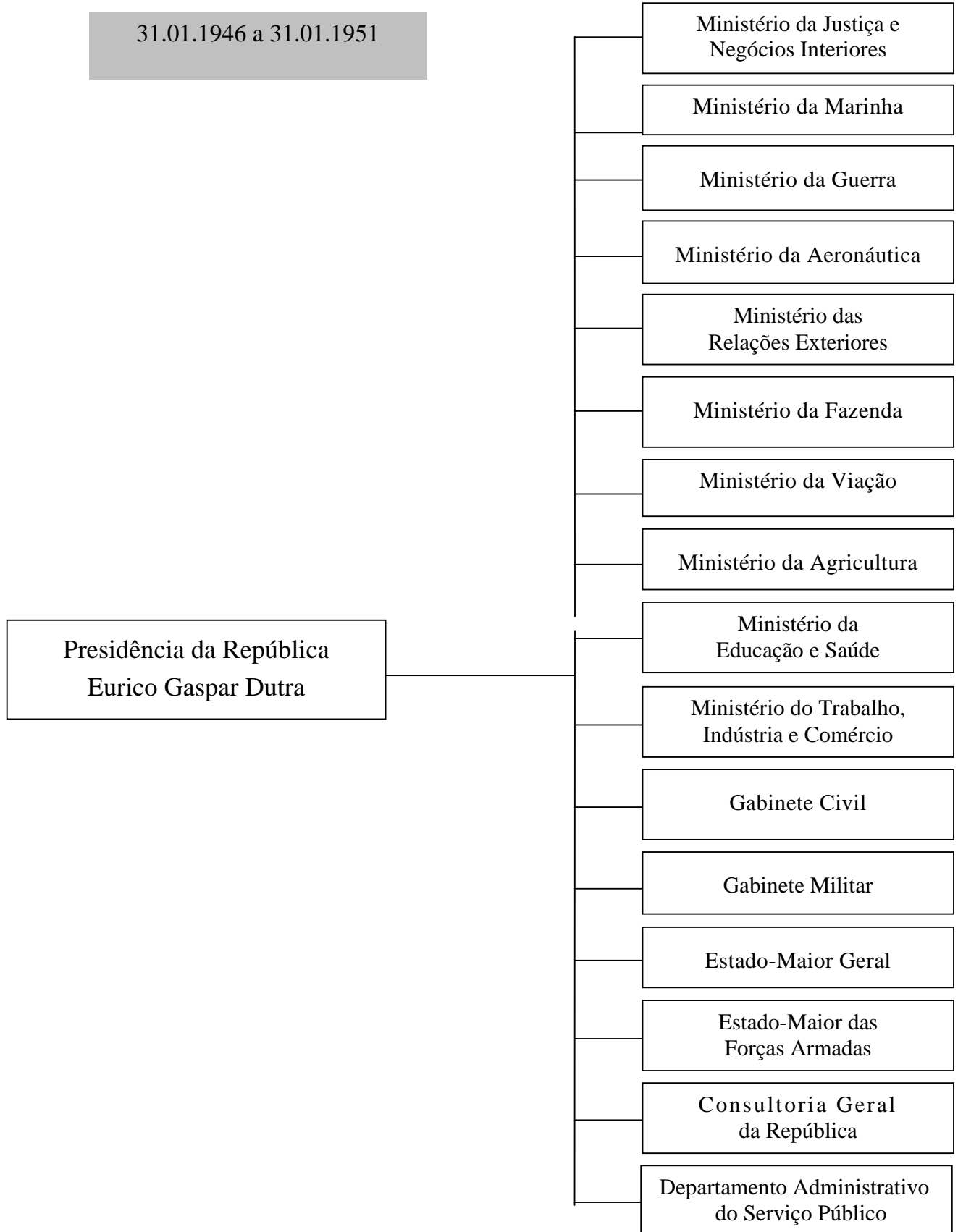

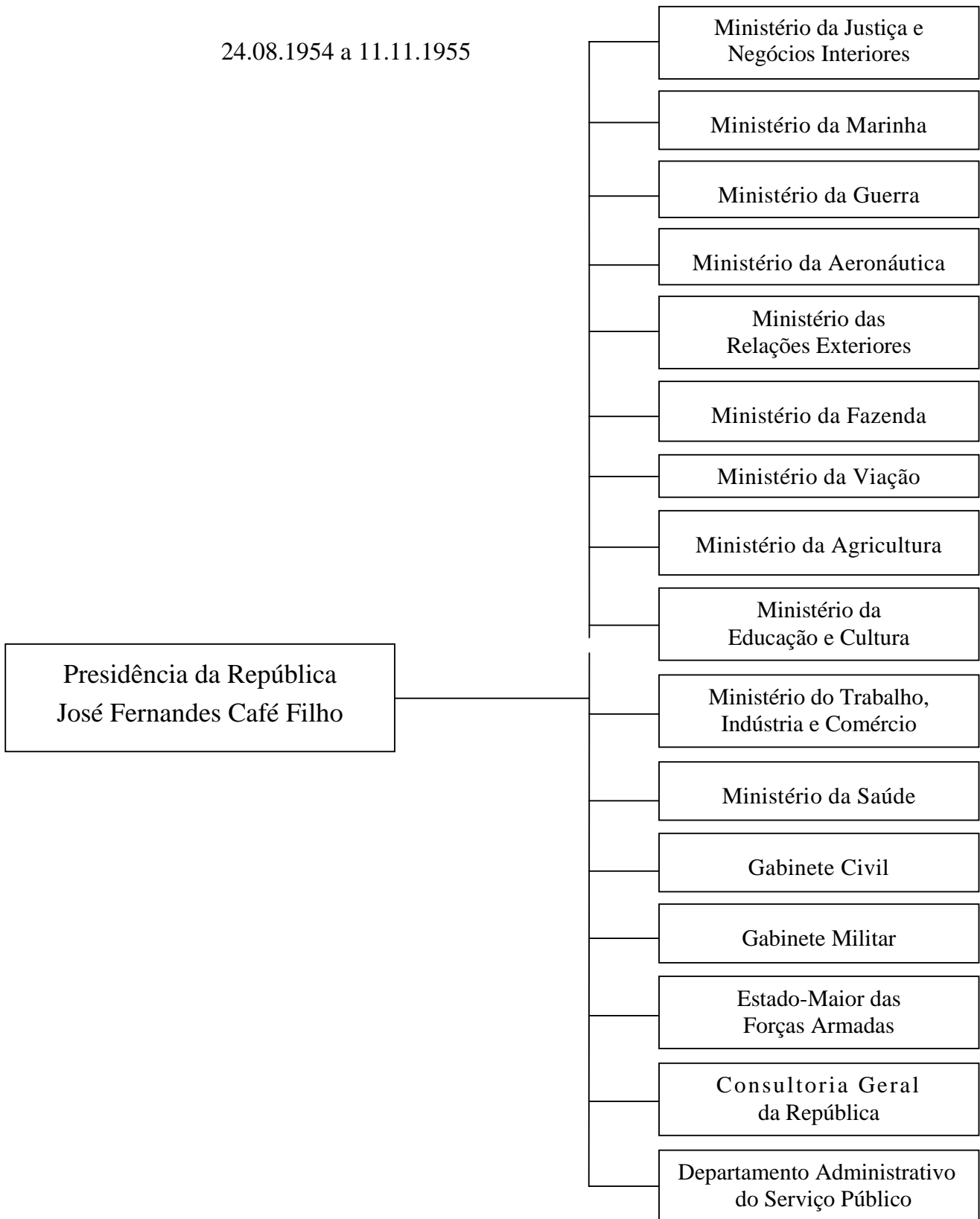

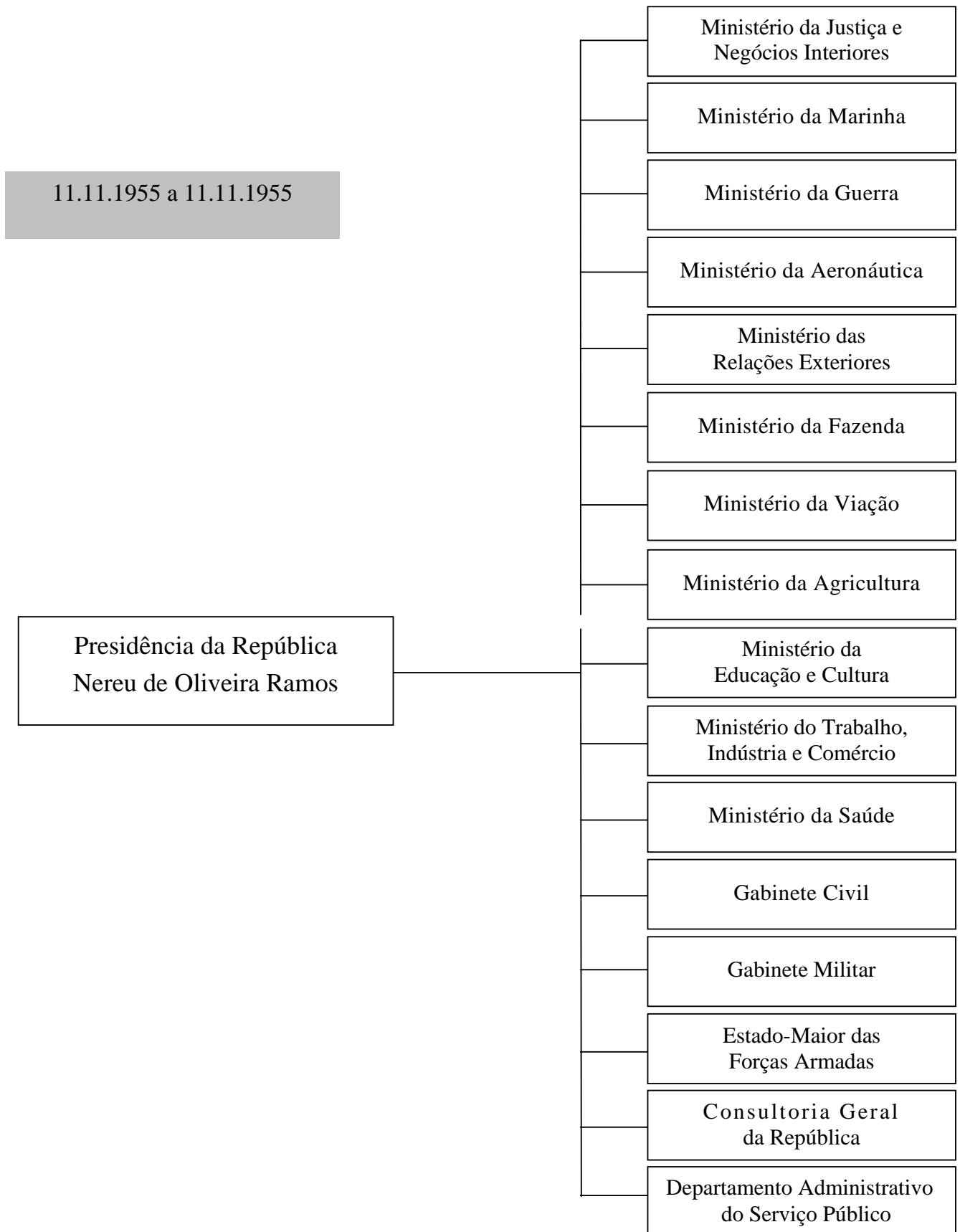

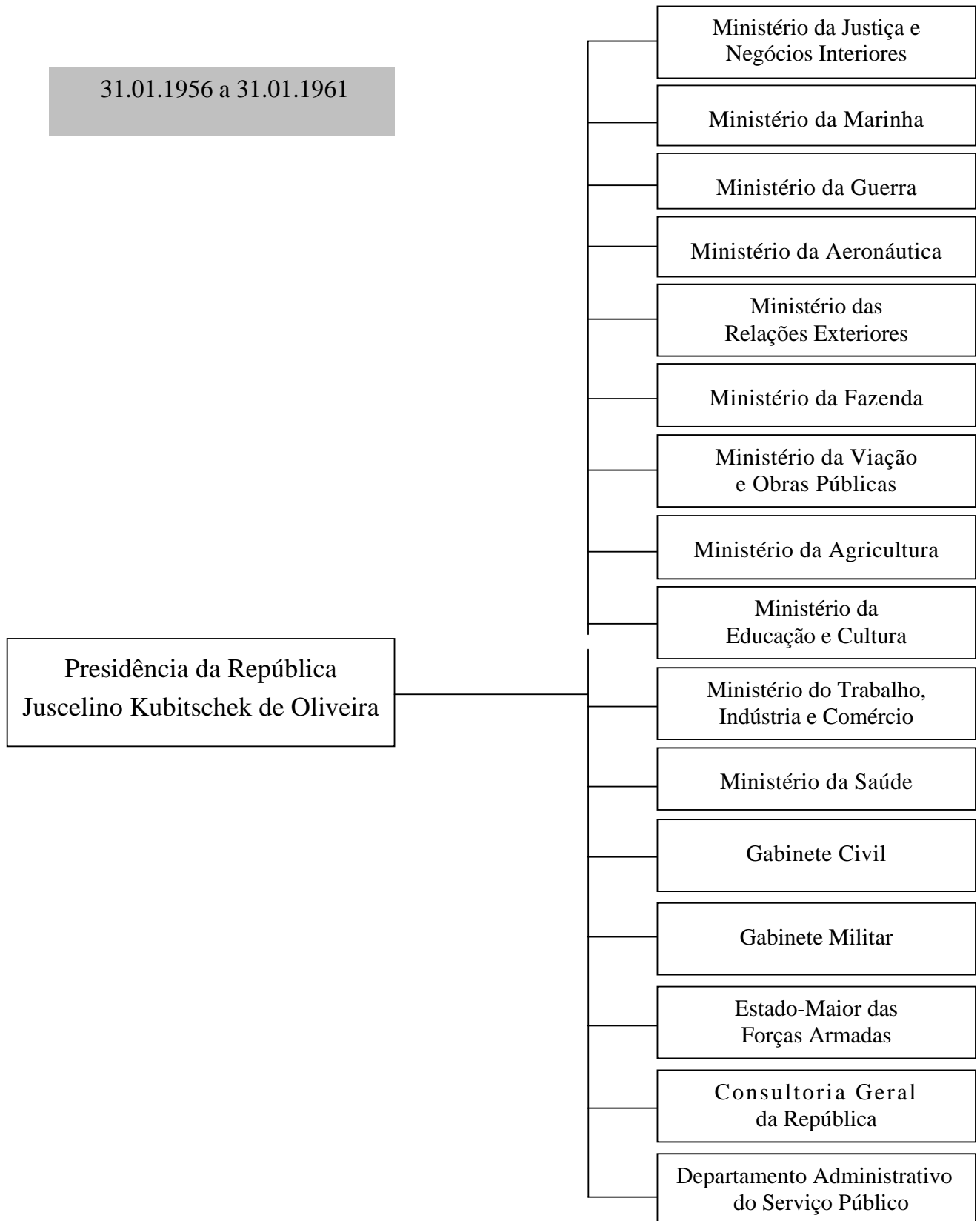

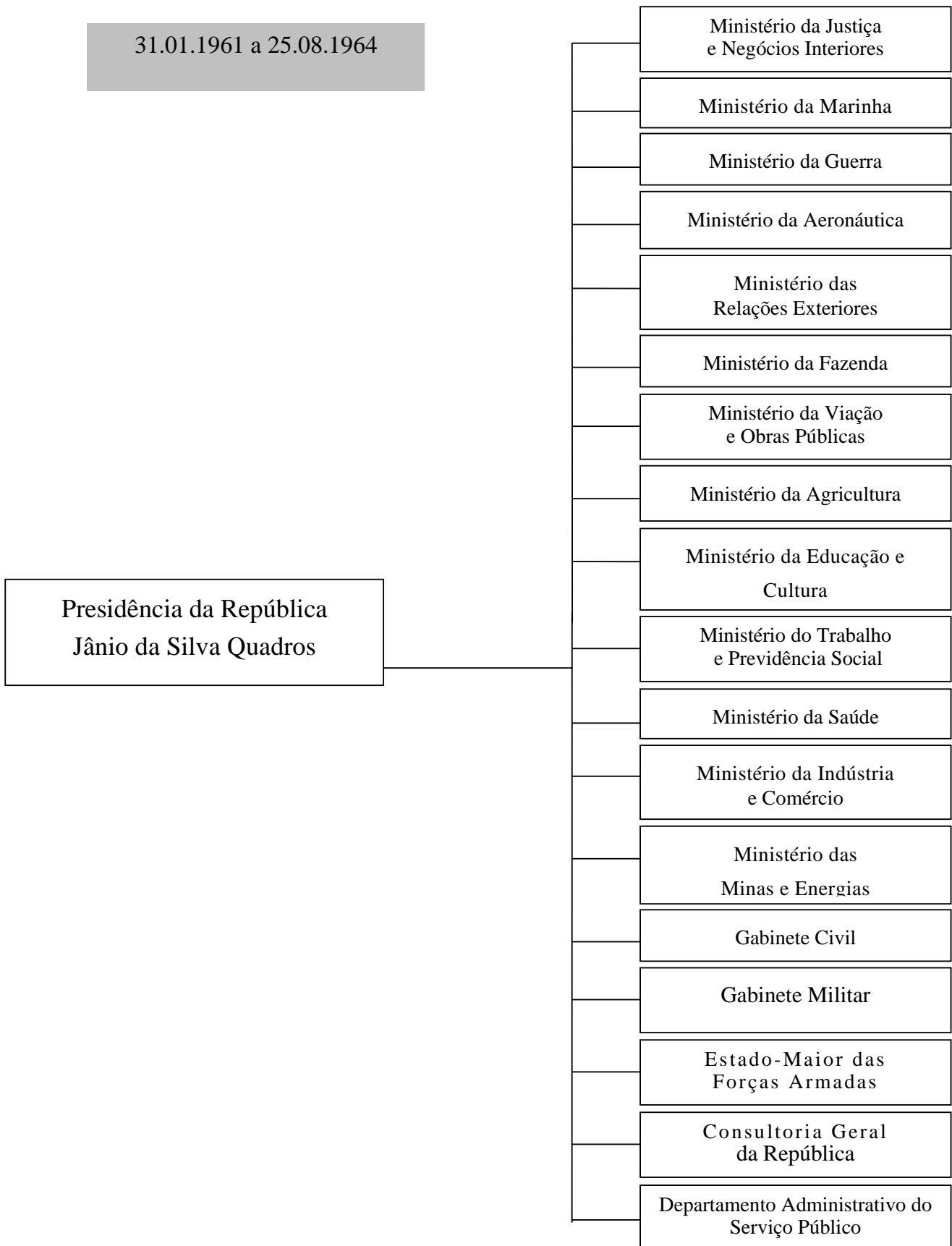

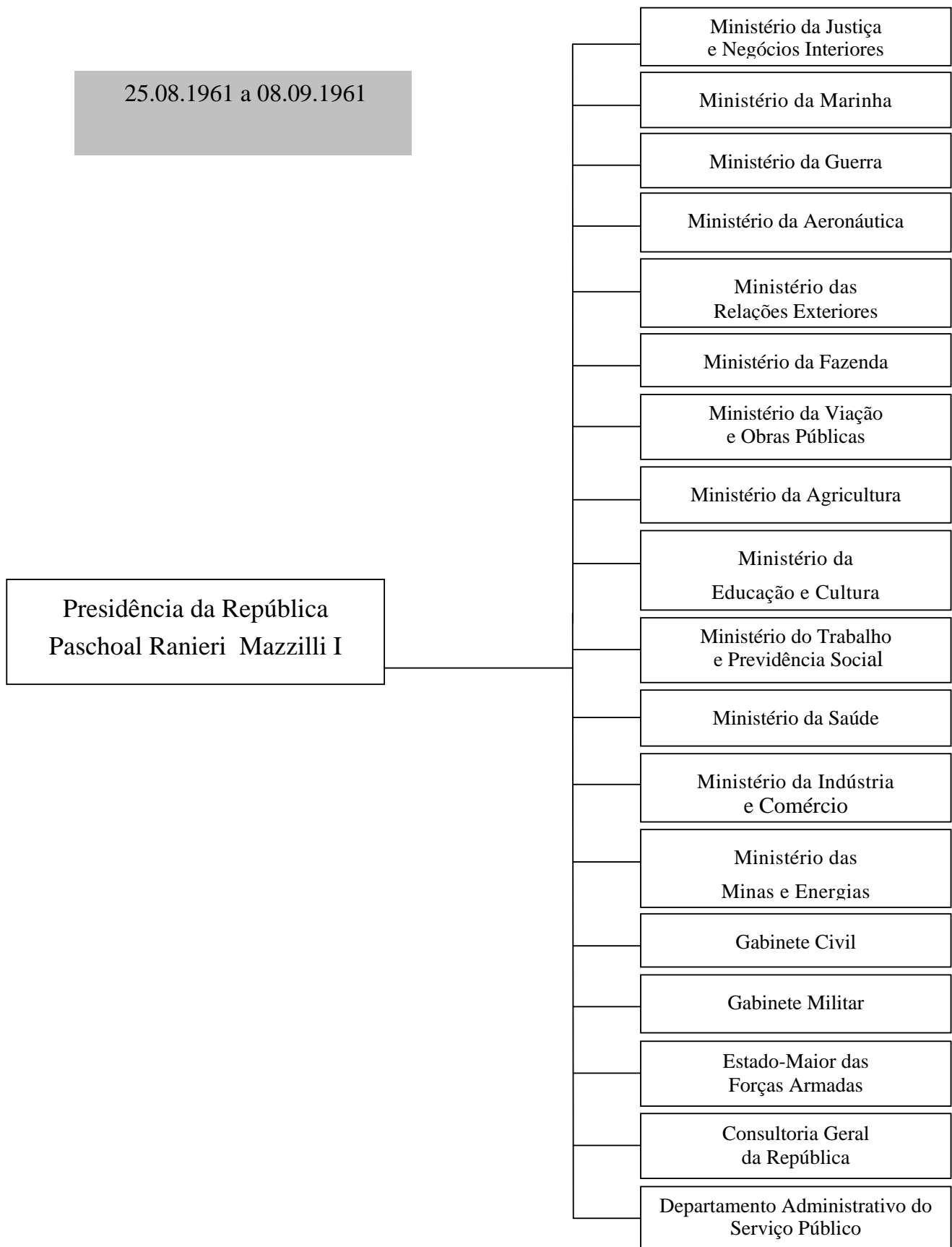

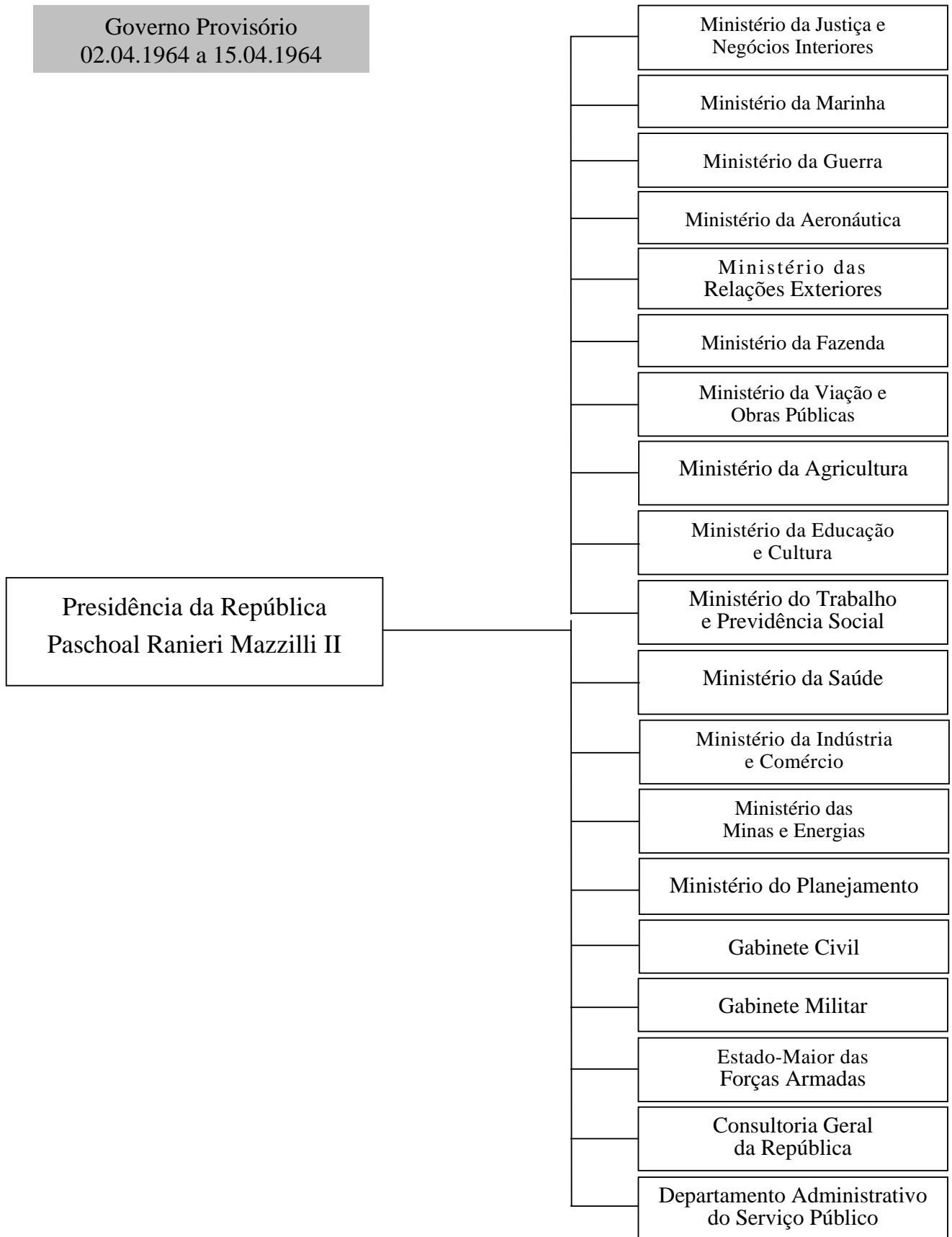

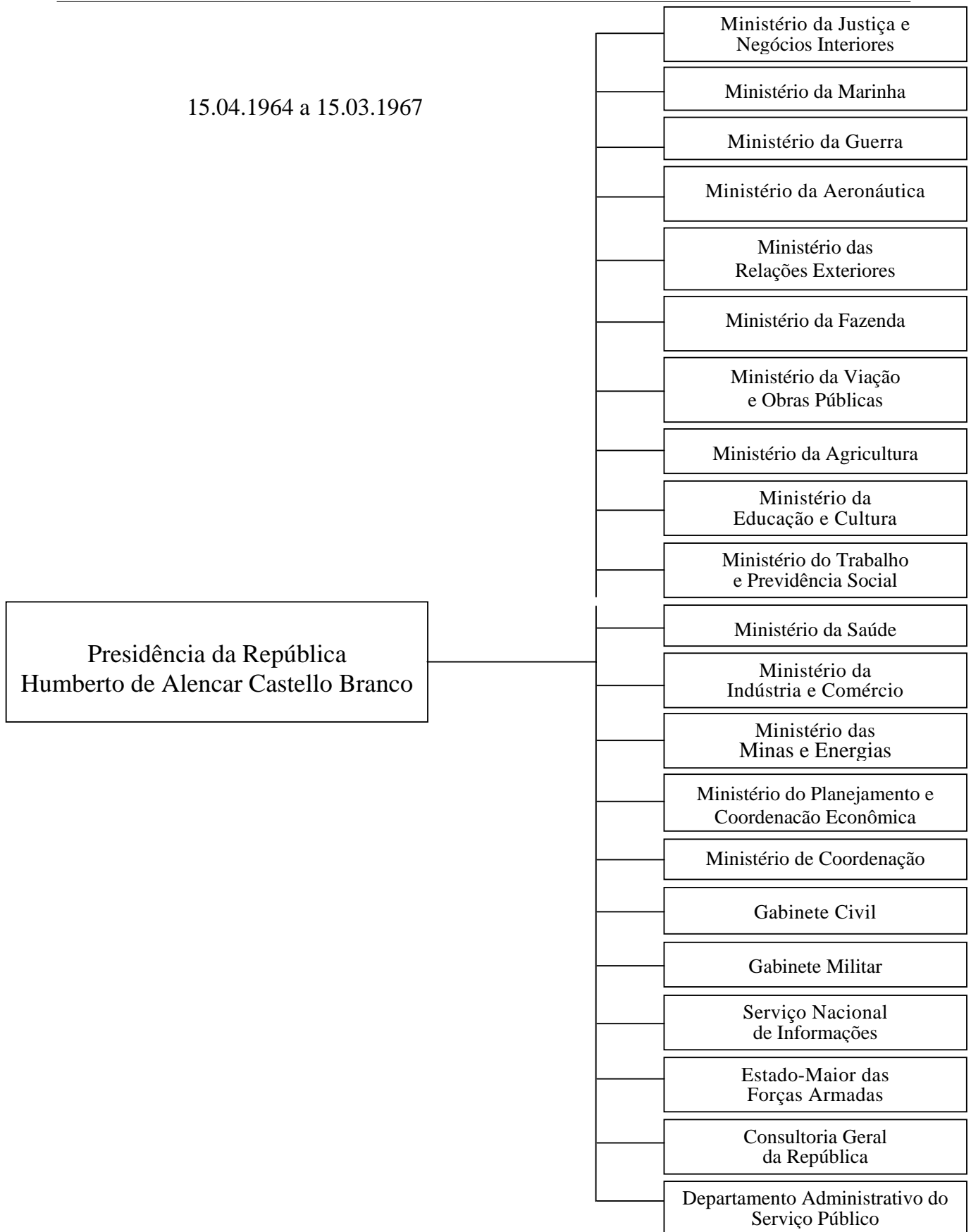

15.03.1967 a 31.08.1969

Presidência da República
Arthur da Costa e Silva



31 08 1969 a 30 10 1969

Presidência da República
Governo Provisório
Junta Militar:

1. Augusto Hamann Rademaker
Grünewald
2. Aurélio de Lyra Tavares
3. Márcio de Souza e Mello



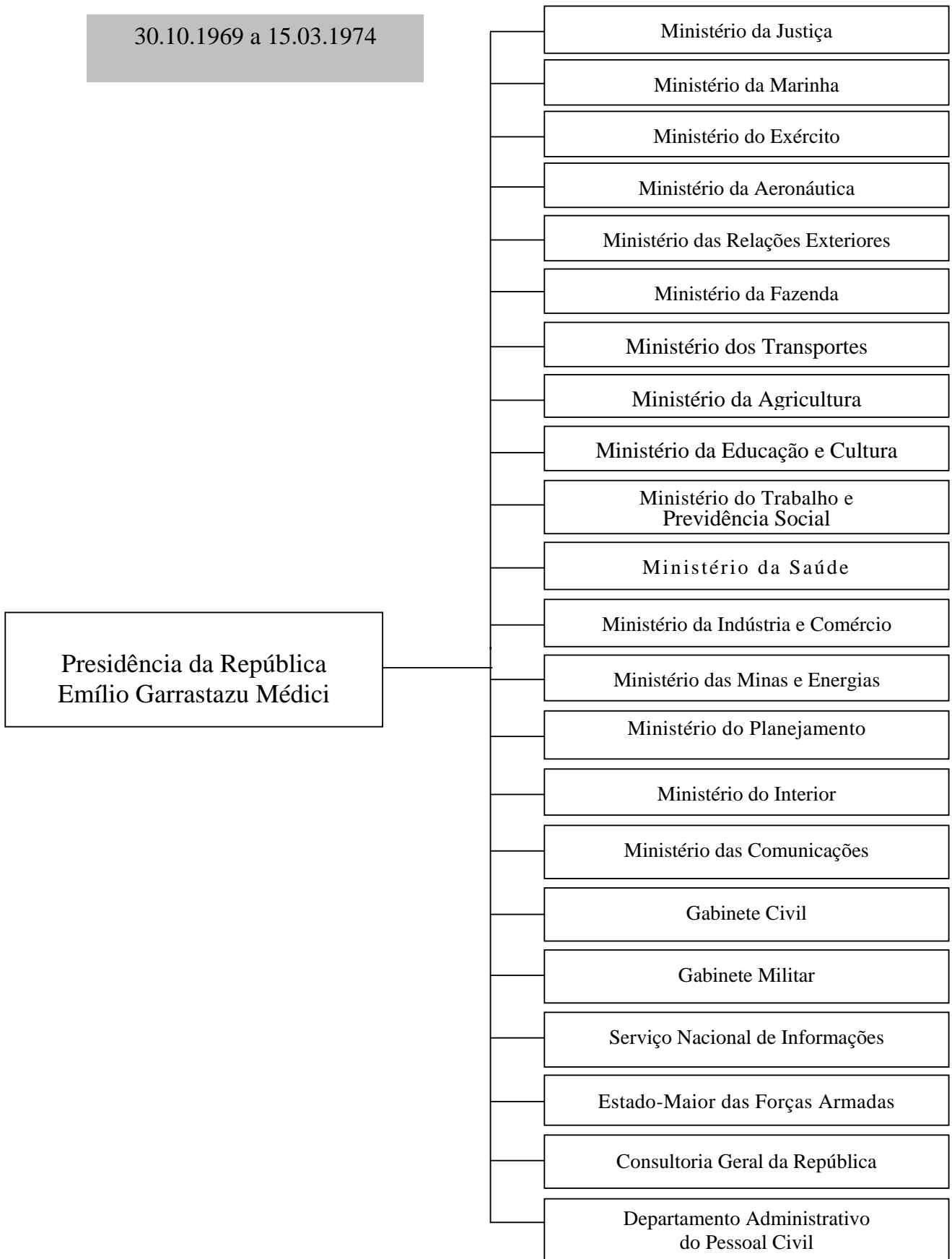

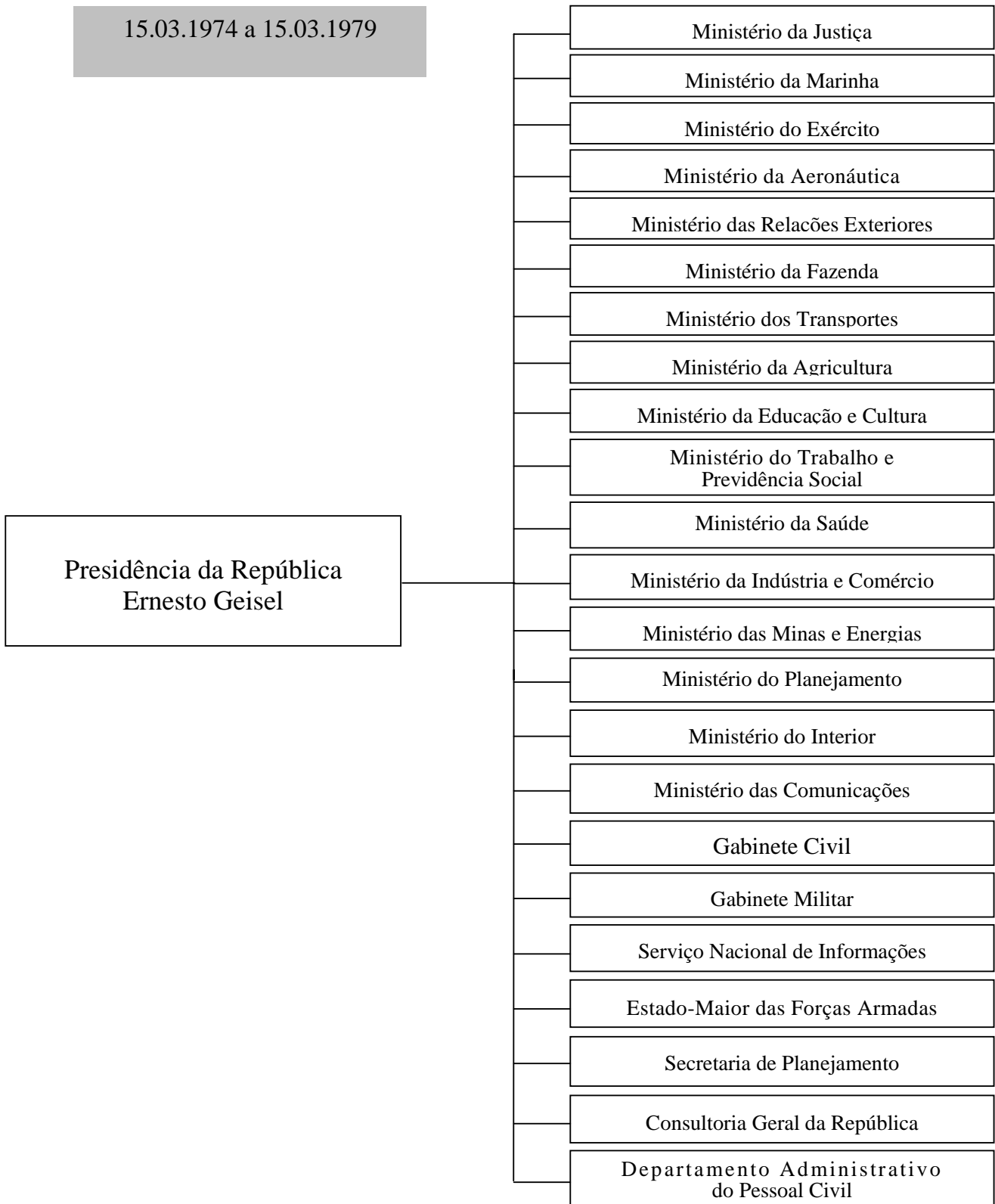

15.03.1979 a 15.03.1985

Presidência da República
João Baptista de Oliveira
Figueiredo



15.03.1985 a 15.03.1990

Presidência da
República
José Sarney

Ministério da Justiça
Ministério da Marinha
Ministério do Exército
Ministério da Aeronáutica
Ministério das Relações Exteriores
Ministério da Fazenda
Ministério dos Transportes
Ministério da Agricultura
Ministério da Educação
Ministério do Trabalho
Ministério da Saúde
Ministério da Indústria e Comércio
Ministério do Desenvolvimento Industrial, Ciência e Tecnologia
Ministério das Minas e Energias
Ministério do Planejamento e Coordenação Geral
Ministério do Interior
Ministério das Comunicações
Ministério da Previdência e Assistência Social
Ministério da Cultura
Ministério do Desenvolvimento Urbano e Meio Ambiente
Ministério da Habitação, Urbanismo e Meio Ambiente
Ministério da Habitação e do Bem-Estar Social
Ministério da Ciência e Tecnologia
Ministério da Reforma e do Desenvolvimento Agrário
Assuntos de Administração
Assuntos de Irrigação
Gabinete Civil
Gabinete Militar
Serviço Nacional de Informações
Estado-Maior das Forças Armadas
Secretaria de Planejamento
Secretaria de Planejamento e Coordenação
Secretaria de Administração Pública
Secretaria Especial de Ciência e Tecnologia
Programa Nacional de Desburocratização
Programa Nacional de Política Fundiária
Consultoria Geral da República

02.10.1992 a 01.01.1995

Presidência da República
Itamar Augusto Cautiero
Franco



01.01.1995 a 01.01.1999

Presidência da República
Fernando Henrique Cardoso



APPENDIX 2

CABINETS OF PRESIDENT CARDOSO, 1ST AND 2ND TERM

Ministros (Presidente Fernando Henrique Cardoso) - 1º Mandato (1995- 1998)						
Ministério	Nome	Período no cargo	Parti- do	Estado	Formação	Ocupação antes da nomeação neste mandato
Justiça (1)	Nelson Jobim	Jan/95 - abr/97	-	-	Advogado	-
Justiça (2)	Milton Seligman	Abr/97 - mai/97	-	DF	Engenheiro	-
Justiça (3)	Íris Rezende	Mai/97 - dez/98	PMDB	GO	-	-
Marinha	Mauro César Rodrigues Pereira	Desde o início	-	-	Almirante-de- Esquadra	-
Exército	Zenildo de Lucena	Desde o início	-	-	General-de- Exército	Ministro Exército - governo Itamar Franco
Aeronáutica (1)	Mauro Gandra	Jan/95 - Nov/95	-	-	Tenente- Brigadeiro-do- Ar	-

Aeronáutica (2)	Lélio Viana Lôbo	Nov/95 - dez/98	-	-	Tenente-Brigadeiro-do-Ar	Ministro Aeronáutica - governo Itamar Franco
Relações Exteriores	Luiz Felipe Lampréia	Desde o início	-	RJ	Embaixador/Sociólogo	Embaixador Organismos Intern. em Genebra entre 93 e 94/ Chefe delegação bras. na Rodada Uruguai
Fazenda	Pedro Malan	Desde o início	-	RJ	Economista	Presidente Banco Central - governo Itamar Franco de (set/93-dez/94)
Transportes (1)	Odacir Klein	Jan/95 - Ago/96	-	RS	-	-
Transportes (2)	Alcides José Saldanha	Ago/96 - mai/97	-	RS	-	-
Transportes (3)	Eliseu Padilha	Mai/97 - dez/98	PMDB	RS	Advogado	-
Agricultura, Abastecimento e Reforma Agrária (1)	José Eduardo de Andrade Vieira	Jan/95 -	PTB	PR	-	Ministro Indústria, Comércio e Turismo - governo Itamar Franco (out/92-dez/93)
Agricultura, Abastecimento e Reforma Agrária (2)/ Agricultura	Arlindo Porto	-	-	-	-	-
Agricultura, Abastecimento e Reforma Agrária (3)/ Agricultura	Francisco Turra	-	PPB	RS	Advogado	Presidente Cia. Nacional de Abastecimento

Educação e Desporto/ Educação	Paulo Renato Souza	Desde o início	PSDB	SP	Economista	-
Cultura	Francisco Weffort	Desde o início	-	SP	Sociólogo	-
Trabalho (1)	Paulo Paiva	Jan/95 - abr/98	PTB	MG	Geógrafo	Secretário do Planej. e Coord. Geral de Minas Gerais de mar/91 a dez/94
Trabalho (2)	Edwardd Amadeo	Abr/98 - dez/98	-	RJ	Economista	-
Previdência e Assistência Social (1)	Reinhold Stephanes	Jan/95 - abr/98	-	-	-	-
Previdência e Assistência Social (2)	Waldeck Ornélas	Abr/98 - dez/98	PFL	BA	Advogado	-
Saúde (1)	Adib Jatene	Jan/95 - nov/96	-	-	Médico	-
Saúde (2)	José Carlos Seixas	Nov/96 - dez/96	-	-	-	-
Saúde (3)	Carlos de Albuquerque	Dez/96 - mar/98	-	-	-	-
Saúde (4)	José Serra	Mar/98 - dez/98	PSDB	SP	Economista	Senador de jun/96 a mar/98

Industria, Comércio e Turismo (1)	Dorothea Werneck	Jan/95 -	-	-	-	-
Industria, Comércio e Turismo (2)	Francisco Dornelles	-	PPB	RJ	Advogado	-
Minas e Energia	Raimundo Brito	Desde o início	PFL	BA	-	-
Planejamento, Orçamento e Coordenação (1)	José Serra	Jan/95 - jun/96	PSDB	SP	Economista	Líder PSDB na Câmara Fed. de 91 a 94
Planejamento, Orçamento e Coordenação (2)	Antonio Kandir	Jun/96 - mar/98	PSDB	SP	Engenheiro	Deputado Federal a partir de 95
Planejamento, Orçamento e Coordenação (3)	Paulo Paiva	Abr/98 - dez/98	PTB	MG	Geógrafo	Ministro do Trabalho desde jan/95
Comunicações (1)	Sérgio Motta	Jan/95 - abr/98	PSDB	SP	Engenheiro	-
Comunicações (2)	Luiz Carlos Mendonça de Barros	Abr/98 - nov/98	PSDB	SP	Engenheiro	Presidente BNDES de nov/95 a abr/98
Ciência e Tecnologia	José Israel Vargas	Desde o início	-	-	-	Ministro Ciência e Tecnologia - governo Itamar Franco
Administração Federal e Reforma do Estado	Luiz Carlos Bresser Pereira	Jan/95 -	PSDB	SP	Economista	-

Meio Ambiente, Recursos Hídricos e Amazônia Legal	Gustavo Krause	Desde o início	PFL	PE	-	Ministro da Fazenda - governo Itamar Franco (out/92-dez/92)
Extraordinário de Política Fundiária	Raul Jungmann	-	PPS	-	Psicólogo	-
Extraordinário dos Esportes	Edson Arantes do Nascimento	Jan-95	-	MG	Desportista	-
Extraordinário para Coordenação de Assuntos Políticos	Luiz Carlos Santos	-	-	-	-	-
Casa Civil	Clóvis Carvalho	Desde o início	-	SP	Engenheiro	-
Casa Militar	Alberto Cardoso	Desde o início	-	-	General-de-Brigada	-
Secretaria Geral	Eduardo Jorge Caldas	Desde o início	-	-	-	-
Estado-Maior das Forças Armadas	Benedito Onofre Bezerra Leonel	Desde o início	-	-	General-do-Exército	Chefe do Estado-Maior do Exército - governo Itamar Franco desde mar/93
Secretaria de Assuntos Estratégicos	Ronaldo Sardenberg	Desde o início	-	-	Embaixador	-
Secretaria de Comunicação Social (1)	Roberto Muylaert	Jan/95 - mar/95	-	-	-	-

Secretaria de Comunicação Social (2)	Sérgio Amaral	Abr/95 - dez/98		-	Embaixador	-
Secretaria Especial de Políticas Regionais	Fernando Catão	-	-	-	-	-
Advocacia-Geral da União	Geraldo Magela da Cruz Quintão	Desde o início	-	-	-	Ministro Advocacia-Geral da União - governo Itamar Franco desde jun/93

Ministros (Presidente Fernando Henrique Cardoso) - 2º Mandato (até dez. 1999)						
Ministério	Nome	Período no cargo	Parti- do	Estado	Formação	Ocupação antes da nomeação neste mandato
Justiça (1)	Renan Calheiros	Jan/99 - jul/99	PMDB	AL	Advogado	Ministro da Justiça desde abr/98
Justiça (2)	José Carlos Dias	Jul/99 -	PMDB	SP	Advogado	-
Ministério/ Comando da Marinha	Sérgio Chagas Telles	Desde o início	-	-	Almirante-de- Esquadra	Chefe do Estado-Maior da Marinha desde
Ministério/ Comando do Exército	Gleuber Vieira	Desde o início	-	RJ	Genera-de- Exército/ Economista	Chefe do Estado-Maior do Exército desde jan/97
Ministério/ Comando da Aeronáutica (1)	Walter Bräuer	Jan/99 - dez/99	-	RS	Tenente- Brigadeiro-do- Ar	Chefe do Estado-Maior da Aeronáutica desde
Ministério/ Comando da Aeronáutica (2)	Carlos de Almeida Baptista	dez/99 -	-	-	Tenente- Brigadeiro-do- Ar	Presidente Superior Tribunal Militar

Extraordinário da Defesa	Élcio Álvares	Desde o início	PFL	ES	Advogado	Líder do governo no Senado
Relações Exteriores	Luiz Felipe Lampréia	Desde o início	-	RJ	Embaixador/ Sociólogo	Ministro Relações Exteriores - 1º Mandato
Fazenda	Pedro Malan	Desde o início	-	RJ	Economista	Ministro Fazenda - 1º Mandato
Transportes	Eliseu Padilha	Desde o início	PMDB	RS	Advogado	Ministro Transportes desde mai/97
Agricultura (1)	Francisco Turra	Jan/99 -	PPB	RS	Advogado	Presidente Cia. Nacional de Abastecimento
Agricultura (2)	Martus Vinicius Pratini de Moraes	-	PSDB	CE	Economista	Secretário Executivo do Ministério Orçamento e Planejamento
Extraordinário de Política Fundiária	Raul Jungmann	Desde o início	PPS	-	Psicólogo	Ministro Pol. Fundiária desde
Educação	Paulo Renato Souza	Desde o início	PSDB	SP	Economista	Ministro Educação e Desporto - 1º Mandato
Cultura	Francisco Weffort	Desde o início	-	SP	Sociólogo	Ministro Cultura - 1º Mandato
Trabalho e Emprego	Francisco Dornelles	Desde o início	PPB	RJ	Advogado	Ministro Indústria, Comércio e Turismo desde

Previdência e Assistência Social	Waldeck Ornélas	Desde o início	PFL	BA	Advogado	Ministro da Prev. e Ass. Social desde abr/98
Saúde	José Serra	Desde o início	PSDB	SP	Economista	Ministro Saúde desde mar/98
Desenvolvimento, Indústria e Comércio Exterior (1)	Celso Lafer	Jan/1999 -	PSDB	SP	Advogado/ Cientista Político	Representante brasileiro na OMC / Chefe da Delegação Permanente do Brasil junto a organismos da ONU
Desenvolvimento, Indústria e Comércio Exterior (2)	Alcides Tápias	-	-	-	Administrador/ Empresário	-
Minas e Energia	Rodolpho Tourinho	Desde o início	PFL	BA	Economista	-
Orçamento e Gestão (1)	Paulo Paiva	Jan/99 - mar/99	PTB	MG	Geógrafo	Ministro Planej., Orçam. e Coord. desde abr/98
Orçamento e Gestão (2)	Pedro Parente	Abr/99 - jun/99	-	RJ	Engenheiro	Secretário Executivo do Min. Fazenda desde jan/95
Planejamento, Orçamento e Gestão (3)	Martus Tavares	Jun/99 -	PSDB	CE	Economista	Secretário Executivo do Min. Fazenda desde set/96
Comunicações	Pimenta da Veiga	Desde o início	PSDB	MG	Advogado	-
Ciência e Tecnologia (1)	Luiz Carlos Bresser Pereira	Jan/99 -	PSDB	SP	Economista	-

Ciência e Tecnologia (2)	Ronaldo Sardenberg	-	-	-	Embaixador	Ministro Projetos Especiais de jan/99 a
Meio Ambiente	José Sarney Filho	Desde o início	PFL	MA	Advogado	-
Extrordinário dos Esportes e Turismo	Rafael Grecca	Desde o início	PFL	PR	Engenheiro	-
Políticas Regionais	Ovídio de Angelis	Desde o início	PMDB	GO	Advogado	Secretário Planejamento de Goiás
Projetos Especiais (1)	Ronaldo Sardenberg	Jan/99 -	-	-	Embaixador	Secretário de Assuntos Estratégicos - 1º Mandato
Projetos Especiais (2)	-	-	-	-	-	-
Casa Civil (1)	Clóvis Carvalho	Jan/99 - Jul/99	-	SP	Engenheiro	Ministro Casa Civil - 1º Mandato
Casa Civil (2)	Pedro Parente	Jul/99 -	-	RJ	Engenheiro	Ministro Planejamento, Orçamento e Gestão de abr/99 - jun/99
Casa Militar (não mais ministério)	Alberto Cardoso	Desde o início	-	-	General-de-Brigada	Ministro Casa Militar - 1º Mandato
Estado-Maior das Forças Armadas (não mais ministério)	Benedito Onofre Bezerra Leonel	Desde o início	-	-	General-de-Exército	Ministro-Chefe do Estado-Maior das Forças Armadas - 1º mandato

Secretaria de Comunicação e Governo	Andrea Matarazzo	Desde o início	PSDB	SP	Empresário	Coordenador de Campanha/98 em São Paulo / Secretário de Energia de SP - gestão M. Covas
Secretaria de Planejamento e Avaliação	Edward Amadeo	Desde o início	-	RJ	Economista	Ministro do Trabalho desde abr/98
Secretaria de Relações Institucionais	Eduardo Graeff	Desde o início	-	-	Sociólogo	-
Secretaria de Ação Social	Wanda Engel	-	-	-	-	Secretária de Ação social do RJ - gestão M. Alencar
Secretaria de Direitos Humanos	José Gregori	-	-	-	Advogado	-
Secretaria de Administração e Patrimônio	Claúdia Costin	-	-	-	-	-
Câmara do Comércio Exterior	José Botafogo Gonçalves	Desde o início	PPB	-	Embaixador	Ministro Indústria, Comércio e Turismo desde abr/98
Advocacia-Geral da União	Geraldo Magela da Cruz Quintão	Desde o início	-	-	-	Ministro Advocacia-Geral da União - 1º mandato

APPENDIX 3

DATA FILE: MEDIDAS PROVISÓRIAS, 1988-1999

Edições de Medidas Provisórias		
MPV Nº	DOU	EMENTA / EDIÇÕES ANTERIORES (MPV Nº)
1814	27/02/99	Altera dispositivo da Lei nº 9.782, de 26 de janeiro de 1999, que define o Sistema Nacional de Vigilância Sanitária, cria a Agência Nacional de Vigilância Sanitária e dá outras providências. PRIMEIRA EDIÇÃO
1813-1	27/02/99	Autoriza o Poder Executivo a abrir ao Orçamento da Seguridade Social da União, em favor do Ministério do Planejamento e Orçamento, crédito extraordinário no valor de R\$ 183.000.000,00, para os fins que especifica. 1808.
1812-9	27/02/99	Estende aos servidores públicos civis do Poder Executivo Federal a vantagem de vinte e oito vírgula oitenta e seis por cento, objeto da decisão do Supremo Tribunal Federal, e dá outras providências. 1775-8, 1775-7, 1775-6, 1704-5, 1704-4, 1704-3, 1704-2, 1704-1, 1704.
1811	26/02/99	Estabelece critérios para a consolidação, a assunção e o refinanciamento, pela União, da dívida pública mobiliária e outras que especifica, de responsabilidade dos Municípios. PRIMEIRA EDIÇÃO.
1807-1	26/02/99	Altera a legislação das Contribuições para a Seguridade Social - COFINS, para os Programas de Integração Social e de Formação do Patrimônio do Servidor Público - PIS/PASEP e sobre o lucro líquido, do Imposto sobre a Renda, e dá outras providências. 1807.
1806-4	26/02/99 01/03/99 Ret.	Dispõe sobre as operações com recursos dos Fundos Constitucionais de Financiamento do Norte, do Nordeste e do Centro Oeste, de que trata a Lei nº 7.827, de 27 de setembro de 1989, e dá outras providências. 1806-3, 1727-2, 1727-1, 1727.
1805-5	26/02/99	Altera dispositivos do Decreto-Lei nº 73, de 21 de novembro de 1966, da Lei nº 6.435, de 15 de julho de 1977, da Lei nº 5.627, de 11 de dezembro de 1970, e dá outras providências. 1805-4, 1719-3, 1719-2, 1719-1, 1719.
1804-6	26/02/99	Autoriza o Poder Executivo a abrir ao Orçamento Fiscal da União, em favor de refinanciamento da dívida pública mobiliária federal - recursos sob supervisão do Ministério da Fazenda, crédito extraordinário no valor de R\$ 68.383.840.000,00, para reforço de dotações consignadas no vigente orçamento. 1804-5, 1717-4, 1717-3, 1717-2, 1717-1, 1717.
1803-2	26/02/99	Estabelece prazo para as ratificações de concessões e alienações de terras feitas pelos Estados na Faixa de Fronteira, e dá outras providências. 1803-1, 1797.
1802-2	26/02/99	Dispõe sobre a aquisição de produtos para a implementação de ações de saúde no âmbito do Ministério da Saúde.

1801-10	26/02/99	1802-1, 1796. Altera dispositivos da Lei nº 9.656, de 3 de junho de 1998, que dispõe sobre os planos e seguros privados de assistência à saúde, e dá outras providências. 1801-9, 1730-8, 1730-7, 1685-6, 1685-5, 1685-4, 1685-3, 1685-2, 1685-1, 1665.
1800-1	26/02/99	Dá nova redação a dispositivos da Lei nº 9.491, de 9 de setembro de 1997, que altera procedimentos relativos ao Programa Nacional de Desestatização, revoga a Lei nº 8.031, de 12 de abril de 1990, e dá outras providências. 1800.
1794-10	26/02/99	Altera as Leis nºs 6.368, de 21 de outubro de 1976, e 8.112, de 11 de dezembro de 1990, e dá outras providências. 1794-9, 1794-8, 1760-7, 1689-6, 1689-5, 1689-4, 1689-3, 1689-2, 1689-1, 1669.
1792-2	26/02/99	Dispõe sobre o recolhimento ao Tesouro Nacional de parcela da Tarifa de Embarque Internacional, e dá outras providências. 1792-1, 1792.
1789-2	26/02/99	Dispõe sobre as relações financeiras entre a União e o Banco Central do Brasil e dá outras providências. 1789-1, 1789.
1787-2	26/02/99	Altera e acresce dispositivos ao Decreto-Lei nº 73, de 21 de novembro de 1966, às Leis nºs 5.972, de 11 de dezembro de 1973, e 9.636, de 15 de maio de 1998, e dá outras providências. 1787-1, 1787.
1786-2	26/02/99	Acrescenta os §§ 1º e 2º ao art. 17 da Lei nº 8.029, de 12 de abril de 1990, renumerado para art. 20, nos termos da Lei nº 8.154, de 28 de dezembro de 1990. 1786-1, 1786.
1785-2	26/02/99	Autoriza o Poder Executivo a abrir ao Orçamento da Seguridade Social da União, em favor do Ministério da Previdência e Assistência Social, crédito extraordinário no valor de R\$ 2.932.395.868,00, para os fins que especifica. 1785-1, 1785.
1718-5	26/02/99	Acresce parágrafo ao art. 4º da Lei nº 9.434, de 4 de fevereiro de 1997, que dispõe sobre a remoção de órgãos, tecidos e partes do corpo humano para fins de transplante e tratamento. 1718-4, 1718-3, 1718-2, 1718-1, 1718.
1711-7	26/02/99	Acresce dispositivo às Leis nºs 9.526, de 8 de dezembro de 1997, e 9.496, de 11 de setembro de 1997. 1711-6, 1711-5, 1711-4, 1711-3, 1711-2, 1711-1, 1711.
1710-7	26/02/99	Acrescenta dispositivo da Lei nº 9.605, de 12 de fevereiro de 1998, que dispõe sobre as sanções penais e administrativas derivadas de condutas e atividades lesivas ao meio ambiente. 1710-6, 1710-5, 1710-4, 1710-3, 1710-2, 1710-1, 1710.
1799-2	19/02/99	Altera dispositivos da Lei nº 9.649, de 27 de maio de 1998, que dispõe sobre a organização da Presidência da República e dos Ministérios, e dá outras providências. 1795-1, 1795.

1798-1	12/02/99	Acresce e altera dispositivos das Leis nºs 5.869, de 11 de janeiro de 1973, 8.437, de 30 de junho de 1992, 9.028, de 12 de abril de 1995, 9.494, de 10 de setembro de 1997, e dá outras providências. 179 .
1784-2	12/02/99	Dispõe sobre o repasse de recursos financeiros do Programa Nacional de Alimentação Escolar, institui o Programa Dinheiro Direto na Escola, e dá outras providências. 1784-1, 1784.
1783-2	12/02/99	Institui o Auxílio-Transporte aos militares, servidores e empregados públicos da administração federal direta, autárquica e fundacional da União, e revoga o § 1º do art. 1º da Lei nº 7.418, de 16 de dezembro de 1985. 1783-1, 1783.
1782-2	12/02/99	Dispõe sobre a administração dos recursos de caixa do Tesouro Nacional, consolida e atualiza a legislação pertinente ao assunto e dá outras providências. 1782-1, 1782.
1781-6	12/02/99	Dispõe sobre o Programa de Revitalização de Cooperativas de Produção Agropecuária - RECOOP, autoriza a criação do Serviço Nacional de Aprendizagem do Cooperativismo - SESCOOP, e dá outras providências. 1781-5, 1781-4, 1715-3, 1715-2, 1715-1, 1715.
1780-6	12/02/99	Altera a redação do art. 34 da Lei nº 6.368, de 21 de outubro de 1976, que dispõe sobre medidas de prevenção e repressão ao tráfico ilícito e uso indevido de substâncias entorpecentes ou que determinem dependência física ou psíquica. 1780-5, 1780-4, 1713-3, 1713-2, 1713-1, 1713.
1779-7	12/02/99	Altera a Consolidação das Leis do Trabalho - CLT, para dispor sobre o trabalho a tempo parcial, a suspensão do contrato de trabalho e o Programa de Qualificação Profissional, modifica as Leis nºs 6.321, de 14 de abril de 1976, 6.494, de 7 de dezembro de 1977, e 7.998, de 11 de abril de 1990, e dá outras providências. 1779-6, 1779-5, 1709-4, 1709-3, 1709-2, 1709-1, 1709.
1778-8	12/02/99	Estabelece prazo de prescrição para o exercício de ação punitiva pela Administração Pública Federal, direta e indireta, e dá outras providências. 1778-7, 1778-6, 1708-5, 1708-4, 1708-3, 1708-2, 1708-1, 1708.
1777-8	12/02/99	Dispõe sobre a renegociação de dívidas no âmbito do Programa de Crédito Educativo, e determina outras providências. 1777-7, 1777-6, 1706-5, 1706-4, 1706-3, 1706-2, 1706-1, 1706.
1776-8	12/02/99	Dá nova redação ao art. 57 da Lei nº 4.878, de 3 de dezembro de 1965, que dispõe sobre o regime jurídico peculiar aos funcionários policiais civis da União e do Distrito Federal, e dá outras providências. 1776-7, 1776-6, 1705-5, 1705-4, 1705-3, 1705-2, 1705-1, 1705.
1775-8	12/02/99	1775-7, 1775-6, 1704-5, 1704-4, 1704-3, 1704-2, 1704-1, 1704.
1774-22	12/02/99	Acresce e altera dispositivos do Decreto-Lei nº 3.365, de 21 de junho de 1941, e da Lei nº 8.629, de 25 de fevereiro de 1993, e dá outras providências.

1773-34	12/02/99	<p>1774-21, 1774-20, 1703-19, 1703-18, 1703-17, 1703-16, 1703-15, 1703-14, 1658-13, 1658-12, 1632-11, 1632-10, 1632-9, 1632-8, 1632-7, 1577-6, 1577-5, 1577-4, 1577-3, 1577-2, 1577-1, 1577.</p> <p>Estabelece mecanismos objetivando incentivar a redução da presença do setor público estadual na atividade financeira bancária, dispõe sobre a privatização de instituições financeiras, e dá outras providências.</p>
1772-19	12/02/99	<p>1773-33, 1773-32, 1702-31, 1702-30, 1702-29, 1702-28, 1702-27, 1702-26, 1654-25, 1654-24, 1654-23, 1612-22, 1612-21, 1612-20, 1612-19, 1612-18, 1590-17, 1590-16, 1590-15, 1556-14, 1556-13, 1556-12, 1556-11, 1556-10, 1556-9, 1556-8, 1556-7, 1556-6, 1556, 1514-4, 1514-3, 1514-2, 1514-1, 1514.</p> <p>Autoriza a União a receber em valores mobiliários os dividendos e juros sobre o capital próprio a serem pagos por entidades de cujo capital o Tesouro Nacional participe, e dá outras providências.</p>
1771-23	12/02/99	<p>1772-18, 1772-17, 1701-16, 1701-15, 1701-14, 1701-13, 1701-12, 1701-11, 1633-10, 1633-9, 1633-8, 1633-7, 1633-6, 1633-5, 1633-4, 1584-3, 1584-2, 1584-1, 1584.</p> <p>Dispõe sobre a concessão de financiamento vinculado à exportação de bens ou serviços nacionais, e dá outras providências.</p>
1770-45	12/02/99	<p>1771-22, 1771-21, 1700-20, 1700-19, 1700-18, 1700-17, 1700-16, 1700-15, 1629-14, 1629-13, 1629-12, 1629-11, 1629-10, 1629-9, 1629-8, 1574-7, 1574-6, 1574-5, 1574-4, 1574-3, 1574-2, 1574-1, 1574.</p> <p>Dispõe sobre o Cadastro Informativo dos créditos não quitados de órgãos e entidades federais, e dá outras providências.</p>
1769-54	12/02/99	<p>1770-44, 1770-43, 1699-42, 1699-41, 1699-40, 1699-39, 1699-38, 1699-37, 1621-36, 1621-35, 1621-34, 1621-33, 1621-32, 1621-31, 1621-30, 1542-29, 1542-28, 1542-27, 1542-26, 1542-25, 1542-24, 1542-23, 1542-22, 1542-21, 1542-20, 1542-19, 1542-18, 1542, 1490-16, 1490-15, 1490-14, 1490-13, 1490-12, 1490-11, 1490, 1442, 1402, 1360, 1320, 1281, 1244, 1209, 1175, 1142, 1110.</p> <p>Dispõe sobre a participação dos trabalhadores nos lucros ou resultados da empresa e dá outras providências.</p>
1768-31	12/02/99	<p>1769-53, 1769-52, 1698-51, 1698-50, 1698-49, 1698-48, 1698-47, 1698-46, 1619-45, 1619-44, 1619-43, 1619-42, 1619-41, 1619-40, 1619-39, 1539-38, 1539-37, 1539-36, 1539-35, 1539-34, 1539-33, 1539-32, 1539-31, 1539-30, 1539-29, 1539-28, 1539-27, 1539, 1487-25, 1487-24, 1487-23, 1487-22, 1487-21, 1487-20, 1487, 1439, 1397, 1355, 1315, 1276, 1239, 1204, 1169, 1136, 1104, 1077, 1051, 1029, 1006, 980, 955, 915, 860, 794.</p> <p>Dispõe sobre a novação de dívidas e responsabilidades do Fundo de Compensação de Variações Salariais - FCVS; altera o Decreto-Lei n.O 2.406, de 5 de janeiro de 1988, e as Leis nOs 8.004, 8.100 e 8.692, de 14 de março de 1990, 5 de dezembro de 1990, e 28 de julho de 1993, respectivamente; e dá outras providências.</p>
		<p>1768-30, 1768-29, 1696-28, 1696-27, 1696-26, 1696-25, 1696-24, 1696-23, 1635-22, 1635-21, 1635-20, 1635-19, 1635-18, 1635-17, 1635-16, 1520-15, 1520-14, 1520-13, 1520-12, 1520-11, 1520-10,</p>

		1520-9, 1520-8, 1520-7, 1520-6, 1520-5, 1520-4, 1520-3, 1520-2, 1520-1, 1520.
1767-45	12/02/99	Dispõe sobre o número de cargos de Natureza Especial, de cargos do Grupo-Direção e Assessoramento Superiores e de Funções de Confiança existentes nos órgãos da Administração Pública Federal direta, autárquica e fundacional, e dá outras providências. 1767-44, 1767-43, 1695-42, 1695-41, 1695-40, 1695-39, 1695-38, 1695-37, 1622-36, 1622-35, 1622-34, 1622-33, 1622-32, 1622-31, 1622-30, 1543-29, 1543-28, 1543-27, 1543-26, 1543-25, 1543-24, 1543-23, 1543-22, 1543-21, 1543-20, 1543-19, 1543-18, 1543, 1491-16, 1491-15, 1491-14, 1491-13, 1491-12, 1491-11, 1491, 1443, 1403, 1361, 1321, 1282, 1245, 1210, 1176, 1143, 1111.
1766-15	12/02/99	Dá nova redação ao art. 1º da Lei nº 9.530, de 10 de dezembro de 1997. 1766-14, 1766-13, 1694-12, 1694-11, 1694-10, 1694-9, 1694-8, 1694-7, 1634-6, 1634-5, 1634-4, 1634-3, 1634-2, 1634-1, 1634.
1765-45	12/02/99	Altera a legislação referente ao Adicional ao Frete para a Renovação da Marinha Mercante - AFRMM e ao Fundo da Marinha Mercante - FMM, e dá outras providências. 1765-44, 1765-43, 1693-42, 1693-41, 1693-40, 1693-39, 1693-38, 1693-37, 1627-36, 1627-35, 1627-34, 1627-33, 1627-32, 1627-31, 1627-30, 1551-29, 1551-28, 1551-27, 1551-26, 1551-25, 1551-24, 1551-23, 1551-22, 1551-21, 1551-20, 1551-19, 1551-18, 1551, 1501-16, 1501-15, 1501-14, 1501-13, 1501-12, 1501-11, 1501, 1453, 1401, 1359, 1319, 1280, 1243, 1208, 1174, 1141, 1109.
1764-33	12/02/99	Altera dispositivos das Leis nºs 9.138, de 29 de novembro de 1995, 8.427, de 27 de maio de 1992, e 9.126, de 10 de novembro de 1995, que dispõem, respectivamente, sobre o crédito rural; sobre a concessão de subvenção econômica nas operações de crédito rural; autoriza o Poder Executivo a renegociar as obrigações financeiras relativas à liquidação de operações de Empréstimos do Governo Federal - EGF, vencidas e prorrogadas a partir de 1991; e aplicação da Taxa de Juros a Longo Prazo - TJLP sobre empréstimos concedidos com recursos dos Fundos Constitucionais e com recursos das Operações Oficiais de Crédito. 1764-32, 1764-31, 1692-30, 1692-29, 1692-28, 1692-27, 1692-26, 1692-25, 1512-24, 1512-23, 1512-22, 1512-21, 1512-20, 1512-19, 1512-18, 1512-17, 1512-16, 1512-15, 1512-14, 1512-13, 1512-12, 1512-11, 1512-10, 1512-9, 1512-8, 1512-7, 1512-6, 1512-5, 1512-4, 1512-3, 1512-2, 1512-1, 1512.
1763-63	12/02/99	Dispõe sobre os títulos da dívida pública de responsabilidade do Tesouro Nacional, consolidando a legislação em vigor sobre a matéria. 1763-62, 1763-61, 1697-60, 1697-59, 1697-58, 1697-57, 1697-56, 1697-55, 1618-54, 1618-53, 1618-52, 1618-51, 1618-50, 1618-49, 1618-48, 1538-47, 1538-46, 1538-45, 1538-44, 1538-43, 1538-42, 1538-41, 1538-40, 1538-39, 1538-38, 1538-37, 1538-36, 1538, 1486-34, 1486-33, 1486-32, 1486-31, 1486-30, 1486-29, 1486, 1438, 1396, 1354, 1314, 1275, 1238, 1203, 1168, 1135, 1103, 1076,

1762-9	12/02/99	1050, 1028, 1005, 979, 954, 916, 863, 799, 740, 691, 645, 606, 574, 549, 527, 497, 470. Dispõe sobre a adoção de medidas relacionadas com o Sistema Financeiro da Habitação - SFH, altera as Leis nOs 4.380, de 21 de agosto de 1964, 8.036, de 11 de maio de 1990, e 8.692, de 28 de julho de 1993, e dá outras providências. 1762-8, 1762-7, 1691-6, 1691-5, 1691-4, 1691-3, 1691-2, 1691-1, 1671.
1761-9	12/02/99	Dispõe sobre a fiscalização das atividades relativas ao abastecimento nacional de combustíveis, de que trata a Lei no 9.478, de 6 de agosto de 1997, estabelece sanções administrativas e dá outras providências. 1761-8, 1761-7, 1690-6, 1690-5, 1690-4, 1690-3, 1690-2, 1690-1, 1670.
1759-9	12/02/99	Estabelece critérios para a concessão de empréstimo, pela União, aos Estados e ao Distrito Federal, destinado ao ressarcimento parcial das perdas decorrentes da aplicação da Lei ri* 9.424, de 24 de dezembro de 1996. 1759-8, 1759-7, 1688-6, 1688-5, 1688-4, 1688-3, 1688-2, 1688-1, 1668.
1758-9	12/02/99	Autoriza o Poder Executivo a abrir aos Orçamentos Fiscal e da Seguridade Social da União, em favor dos Ministérios do Planejamento e Orçamento, da Agricultura e do Abastecimento, e do Meio Ambiente, dos Recursos Hídricos e da Amazônia Legal, crédito extraordinário no valor de R\$ 824.000.000,00, para os fins que especifica. 1758-8, 1758-7, 1686-6, 1686-5, 1686-4, 1686-3, 1686-2, 1686-1, 1666.
1757-51	12/02/99	Dispõe sobre o pagamento dos militares e dos servidores públicos do Poder Executivo Federal, inclusive suas autarquias e fundações, bem como dos empregados das empresas públicas e das sociedades de economia mista e de suas subsidiárias, e dá outras providências. 1757-50, 1757-49, 1684-48, 1684-47, 1684-46, 1684-45, 1684-44, 1684-43, 1664-42, 1639-41, 1639-40, 1639-39, 1639-38, 1479-37, 1479-36, 1479-35, 1479-34, 1479-33, 1479-32, 1479-31, 1479-30, 1479-29, 1479-28, 1479-27, 1479-26, 1479-25, 1479-24, 1479-23, 1479-22, 1479-21, 1479-20, 1479-19, 1479-18, 1479-17, 1479, 1431, 1388, 1346, 1306, 1267, 1230, 1194, 1158, 1125, 1093, 1066, 1040, 1016, 990, 965.936.
1756-10	12/02/99	Institui o Programa Especial de Financiamento para combate aos efeitos da estiagem na área de atuação da Superintendência de Desenvolvimento do Nordeste - SUDENE, e dá outras providências. 1756-9, 1756-8, 1683-7, 1683-6, 1683-5, 1683-4, 1683-3, 1683-2, 1659-1, 1659.
1755-11	12/02/99	Dispõe sobre operações financeiras entre o Tesouro Nacional e as entidades que menciona, e dá outras providências. 1755-10, 1755-9, 1682-8, 1682-7, 1682-6, 1682-5, 1682-4, 1682-3, 1655-2, 1655-1, 1655.

1754-14	12/02/99	Dispõe sobre a simplificação do arquivamento de atos nas Juntas Comerciais e do protesto de título de dívida de microempresas e de empresas de pequeno porte, e dá outras providências. 1754-13, 1754-12, 1681-11, 1681-10, 1681-9, 1681-8, 1681-7, 1681-6, 1638-5, 1638-4, 1638-3, 1638-2, 1638-1, 1638.
1753-15	12/02/99	Altera a legislação do imposto de renda relativamente à incidência na fonte sobre rendimentos de aplicações financeiras, inclusive de beneficiários residentes ou domiciliados no exterior, à conversão, em capital social, de obrigações no exterior de pessoas jurídicas domiciliadas no País, amplia as hipóteses de opção, pelas pessoas físicas, pelo desconto simplificado, regula a informação, na declaração de rendimentos, de depósitos mantidos em bancos no exterior, e dá outras providências. 1753-14, 1753-13, 1680-12, 1680-11, 1680-10, 1680-9, 1680-8, 1680-7, 1636-6, 1636-5, 1636-4, 1636-3, 1636-2, 1636-1, 1636.
1752-33	12/02/99	Autoriza o Poder Executivo a abrir ao Orçamento Fiscal da União, em favor do Ministério dos Transportes, crédito extraordinário até o limite de R\$ 106.000.000,00 (cento e seis milhões de reais), para os fins que especifica. 1752-32, 1752-31, 1678-30, 1678-29, 1678-28, 1678-27, 1678-26, 1678-25, 1628-24, 1628-23, 1628-22, 1628-21, 1628-20, 1628-19, 1628-18, 1555-17, 1555-16, 1555-15, 1555-14, 1555-13, 1555-12, 1555-11, 1555-10, 1555-9, 1555-8, 1555-7, 1555-6, 1555, 1513-4, 1513-3, 1513-2, 1513-1, 1513.
1751-62	12/02/99	Organiza e disciplina os Sistemas de Planejamento e Orçamento Federal e de Controle Interno do Poder Executivo e dá outras providências. 1751-61, 1751-60, 1677-59, 1677-58, 1677-57, 1677-56, 1677-55, 1677-54, 1626-53, 1626-52, 1626-51, 1626-50, 1626-49, 1626-48, 1626-47, 1550-46, 1550-45, 1550-44, 1550-43, 1550-42, 1550-41, 1550-40, 1550-39, 1550-38, 1550-37, 1550-36, 1550-35, 1550, 1499-33, 1499-32, 1499-31, 1499-30, 1499-29, 1499-28, 1499, 1451, 1390, 1348, 1308, 1269, 1232, 1196, 1161, 1128, 1096, 1069, 1043, 1020, 994, 969, 943, 899, 839, 777, 723, 667, 627, 590, 559, 535, 507, 480.
1750-47	12/02/99	Dispõe sobre medidas complementares ao Plano Real e dá outras providências. 1750-46, 1750-45, 1675-44, 1675-43, 1675-42, 1675-41, 1675-40, 1675-39, 1620-38, 1620-37, 1620-36, 1620-35, 1620-34, 1620-33, 1620-32, 1540-31, 1540-30, 1540-29, 1540-28, 1540-27, 1540-26, 1540-25, 1540-24, 1540-23, 1540-22, 1540-21, 1540-20, 1540, 1488-18, 1488-17, 1488-16, 1488-15, 1488-14, 1488-13, 1488, 1440, 1398, 1356, 1316, 1277, 1240, 1205, 1171, 1138, 1106, 1079, 1053.
1749-36	12/02/99	Altera a legislação do imposto de renda e dá outras providências. 1749-35, 1749-34, 1673-33, 1673-32, 1673-31, 1673-30, 1673-29, 1673-28, 1559-27, 1559-26, 1559-25, 1559-24, 1559-23, 1559-22, 1559-21, 1559-20, 1559-19, 1559-18, 1559-17, 1559-16, 1559-15, 1559-14, 1559-13, 1559-12, 1559-11, 1559-10, 1559-9, 1559,

- 1748-38 12/02/99 1506-7, 1506-6, 1506-5, 1506-4, 1506-3, 1506-2, 1506, 1459. Altera os arts. 20, 30, 40, 50, 60, 70 e 90 da Lei nº 8.745, de 9 de dezembro de 1993, que dispõe sobre a contratação por tempo determinado para atender à necessidade temporária de excepcional interesse público, e dá outras providências.
1748-37, 1748-36, 1672-35, 1672-34, 1672-33, 1672-32, 1672-31, 1672-30, 1554-29, 1554-28, 1554-27, 1554-26, 1554-25, 1554-24, 1554-23, 1554-22, 1554-21, 1554-20, 1554-19, 1554-18, 1554-17, 1554-16, 1554-15, 1554-14, 1554-13, 1554-12, 1554-11, 1554, 1505-9, 1505-8, 1505-7, 1505-6, 1505-5, 1505-4, 1505, 1458, 1411, 1368.
- 1747-6 12/02/99 Autoriza o Poder Executivo a abrir ao Orçamento da Seguridade Social da União, em favor do Ministério do Planejamento e Orçamento, crédito extraordinário no valor de R\$ 7.556.000,00, para os fins que especifica.
1747-5, 1747-4, 1712-3, 1712-2, 1712-1, 1712.
- 1746-9 12/02/99 Dá nova redação ao art. 9º da Lei nº 8.723, de 28 de outubro de 1993, que dispõe sobre a redução de emissão de poluentes por veículos automotores, e dá outras providências.
1746-8, 1746-7, 1662-6, 1662-5, 1662-4, 1662-3, 1662-2, 1662-1, 1662.
- 1745-12 12/02/99 Altera a redação dos arts. 26, 27, 31, 44 e 59 da Lei nº 9.473, de 22 de julho de 1997, que dispõe sobre as diretrizes para a elaboração da Lei orçamentária de 1998.
1745-11, 1745-10, 1661-9, 1661-8, 1661-7, 1661-6, 1661-5, 1661-4, 1661-3, 1643-2, 1643-1, 1643.
- 1744-10 12/02/99 Dispõe sobre o salário mínimo a vigorar a partir de 10 de maio de 1998.
1744-9, 1744-8, 1656-7, 1656-6, 1656-5, 1656-4, 1656-3, 1656-2, 1656-1, 1656.
- 1743-12 12/02/99 Restaura a vigência da Lei nº 8.989, de 24 de fevereiro de 1995, que dispõe sobre a isenção do Imposto sobre Produtos Industrializados (IPI) na aquisição de automóveis destinados ao transporte autônomo de passageiros e ao uso de portadores de deficiência física, e dá outras providências.
1743-11, 1743-10, 1640-9, 1640-8, 1640-7, 1640-6, 1640-5, 1640-4, 1640-3, 1640-2, 1640-1, 1640.
- 1742-14 12/02/99 Dispõe sobre a regulação, fiscalização e supervisão dos mercados de títulos ou contratos de investimento coletivo, e dá outras providências.
1742-13, 1742-12, 1637-11, 1637-10, 1637-9, 1637-8, 1637-7, 1637-6, 1637-5, 1637-4, 1637-3, 1637-2, 1637-1, 1637.
- 1741-38 12/02/99 Dispõe sobre a emissão de Notas do Tesouro Nacional - NTN destinadas a aumento de capital do Banco do Brasil S.A., e dá outras providências.
1741-37, 1741-36, 1615-35, 1615-34, 1615-33, 1615-32, 1615-31, 1615-30, 1615-29, 1615-28, 1615-27, 1615-26, 1615-25, 1615-24, 1615-23, 1553-22, 1553-21, 1553-20, 1553-19, 1553-18, 1553-17, 1553-16, 1553-15, 1553-14, 1553-13, 1553-12, 1553-11, 1553,

1740-28	12/02/99	1504-9, 1504-8, 1504-7, 1504-6, 1504-5, 1504-4, 1504, 1457, 1410, 1367. Define diretrizes e incentivos fiscais para o desenvolvimento regional e dá outras providências. 1740-27, 1740-26, 1614-25, 1614-24, 1614-23, 1614-22, 1614-21, 1614-20, 1614-19, 1614-18, 1614-17, 1614-16, 1614-15, 1614-14, 1614-13, 1562-12, 1562-11, 1562-10, 1562-9, 1562-8, 1562-7, 1562-6, 1562-5, 1562-4, 1562-3, 1562-2, 1562-1, 1562.
1739-18	12/02/99	Altera dispositivos da Lei nº 8.313, de 23 de dezembro de 1991, e dá outras providências. 1739-17, 1739-16, 1611-15, 1611-14, 1611-13, 1611-12, 1611-11, 1611-10, 1611-9, 1611-8, 1611-7, 1611-6, 1611-5, 1611-4, 1611-3, 1589-2, 1589-1, 1589.
1738-19	12/02/99	Cria o Fundo de Garantia à Exportação - FGE, e dá outras providências. 1738-18, 1738-17, 1610-16, 1610-15, 1610-14, 1610-13, 1610-12, 1610-11, 1610-10, 1610-9, 1610-8, 1610-7, 1610-6, 1610-5, 1610-4, 1583-3, 1583-2, 1583-1, 1583.
1737-23	12/02/99	Dispõe sobre o salário mínimo para o período de 10 de maio de 1997 a 30 de abril de 1998. 1737-22, 1737-21, 1609-20, 1609-19, 1609-18, 1609-17, 1609-16, 1609-15, 1609-14, 1609-13, 1609-12, 1609-11, 1609-10, 1609-9, 1609-8, 1572-7, 1572-6, 1572-5, 1572-4, 1572-3, 1572-2, 1572-1, 1572.
1736-33	12/02/99	Dá nova redação aos arts. 3º, 16 e 44 da Lei nº 4.771, de 15 de setembro de 1965, e dispõe sobre a proibição do incremento da conversão de áreas florestais em áreas agrícolas na região Norte e na parte Norte da região Centro-Oeste, e dá outras providências. 1736-32, 1736-31, 1605-30, 1605-29, 1605-28, 1605-27, 1605-26, 1605-25, 1605-24, 1605-23, 1605-22, 1605-21, 1605-20, 1605-19, 1605-18, 1511-17, 1511-16, 1511-15, 1511-14, 1511-13, 1511-12, 1511-11, 1511-10, 1511-9, 1511-8, 1511-7, 1511-6, 1511-5, 1511-4, 1511-3, 1511-2, 1511-1, 1511.
1735-30	12/02/99	Altera a redação dos arts. 14, 18, 34, 44 e 49 da Lei nº 9.082, de 25 de julho de 1995, dos arts. 18, 19, 34, 35 e do § 4º do art. 53 da Lei nº 9.293, de 15 de julho de 1996, que dispõem, respectivamente, sobre as diretrizes para a elaboração da Lei orçamentária para os exercícios de 1996 e 1997. 1735-29, 1735-28, 1579-27, 1579-26, 1579-25, 1579-24, 1579-23, 1579-22, 1579-21, 1579-20, 1579-19, 1579-18, 1579-17, 1579-16, 1579-15, 1579-14, 1579-13, 1579-12, 1579-11, 1579-10, 1558-9, 1558-8, 1558-7, 1558-6, 1558-5, 1558-4, 1558-3, 1558, 1525-1, 1525.
1734-24	12/02/99	Estabelece multa em operações de importação e dá outras providências. 1734-23, 1734-22, 1569-21, 1569-20, 1569-19, 1569-18, 1569-17, 1569-16, 1569-15, 1569-14, 1569-13, 1569-12, 1569-11, 1569-10, 1569-9, 1569-8, 1569-7, 1569-6, 1569-5, 1569-4, 1569-3, 1569-2, 1569-1, 1569.

1733-58	12/02/99	Dispõe sobre o valor total anual das mensalidades escolares e dá outras providências. 1733-57, 1733-56, 1477-55, 1477-54, 1477-53, 1477-52, 1477-51, 1477-50, 1477-49, 1477-48, 1477-47, 1477-46, 1477-45, 1477-44, 1477-43, 1477-42, 1477-41, 1477-40, 1477-39, 1477-38, 1477-37, 1477-36, 1477-35, 1477-34, 1477-33, 1477-32, 1477-31, 1477-30, 1477-29, 1477-28, 1477-27, 1477-26, 1477-25, 1477, 1429, 1386, 1344, 1304, 1265, 1228, 1192, 1156, 1119, 1087, 1060, 1035, 1012, 988, 963, 932, 887, 817, 751, 697, 651, 612, 575, 550.
1732-49	12/02/99	Dá nova redação aos arts. 6º e 9º da Lei nº 8.019, de 11 de abril de 1990, que altera a legislação do Fundo de Amparo ao Trabalhador. 1732-48, 1732-47, 1475-46, 1475-45, 1475-44, 1475-43, 1475-42, 1475-41, 1475-40, 1475-39, 1475-38, 1475-37, 1475-36, 1475-35, 1475-34, 1475-33, 1475-32, 1475-31, 1475-30, 1475-29, 1475-28, 1475-27, 1475-26, 1475-25, 1475-24, 1475-23, 1475-22, 1475-21, 1475-20, 1475-19, 1475-18, 1475-17, 1475-16, 1475, 1427, 1382, 1340, 1300, 1261, 1224, 1188, 1152, 1120, 1088, 1061, 1036, 1013, 989, 964, 935.
1731-35	12/02/99	Dispõe sobre o salário mínimo para o período de 10 de maio de 1996 a 30 de abril de 1997. 1731-34, 1731-33, 1463-32, 1463-31, 1463-30, 1463-29, 1463-28, 1463-27, 1463-26, 1463-25, 1463-24, 1463-23, 1463-22, 1463-21, 1463-20, 1463-19, 1463-18, 1463-17, 1463-16, 1463-15, 1463-14, 1463-13, 1463-12, 1463-11, 1463-10, 1463-9, 1463-8, 1463-7, 1463-6, 1463-5, 1463-4, 1463-3, 1463-2, 1463, 1415.
1810	10/02/99 11/02/99	Autoriza o Poder Executivo a abrir ao Orçamento Fiscal da União, em favor de encargos financeiros da União - recursos sob supervisão do Ministério da Fazenda, crédito extraordinário no valor de R\$ 300.000.000,00, para os fins que especifica. PRIMEIRA EDIÇÃO.
1809	10/02/99	Autoriza a União a adquirir ou pagar obrigações de pessoas jurídicas de direito público interno, relativas a operações financeiras externas, e dá outras providências PRIMEIRA EDIÇÃO.
1808	10/02/99	PRIMEIRA EDIÇÃO.
1807	29/01/99	PRIMEIRA EDIÇÃO.
1806-3	29/01/99	1727-2, 1727-1, 1727.
1805-4	29/01/99	1719-3, 1719-2, 1719-1, 1719.
1804-5	29/01/99	1717-4, 1717-3, 1717-2, 1717-1, 1717.
1803-1	29/01/99	1797.
1802-1	29/01/99	1796.
1801-9	29/01/99	1730-8, 1730-7, 1685-6, 1685-5, 1685-4, 1685-3, 1685-2, 1685-1, 1665.
1794-9	29/01/99	1794-8, 1760-7, 1689-6, 1689-5, 1689-4, 1689-3, 1689-2, 1689-1, 1669.
1792-1	29/01/99	1792.
1789-1	29/01/99	1789.
1787-1	29/01/99	1787.
1786-1	29/01/99	1786.

1785-1	29/01/99	1785.
1718-4	29/01/99	1718-3 ' 1718-2, 1718-1, 1718.
1711-6	29/01/99	1711-5, 1711-4, 1711-3, 1711-2, 1711-1, 1711.
1710-6	29/01/99	1710-5, 1710-4, 1710-3, 1710-2, 1710-1, 1710.
1800	28/01/99	PRIMEIRA EDIÇÃO.
1799-1	22/01/99	1795.
1798	14/01/99	PRIMEIRA EDIÇÃO.
1784-1	14/01/99	1784.
1783-1	14/01/99	1783.
1782-1	14/01/99	1782.
1781-5	14/01/99	1781-4, 1715-3, 1715-2, 1715-1, 1715.
1780-5	14/01/99	1780-4, 1713-3, 1713-2, 1713-1, 1713.
1779-6	14/01/99	1779-5, 1709-4, 1709-3, 1709-2, 1709-1, 1709.
1778-7	14/01/99	1778-6, 1708-5, 1708-4, 1708-3, 1708-2, 1708-1, 1708.
1777-7	14/01/99	1777-6, 1706-5, 1706-4, 1706-3, 1706-2, 1706-1, 1706.
1776-7	14/01/99	1776-6, 1705-5, 1705-4, 1705-3, 1705-2, 1705-1, 1705.
1775-7	14/01/99	1775-6, 1704-5, 1704-4, 1704-3, 1704-2, 1704-1, 1704.
1774-21	14/01/99	1774-20, 1703-19, 1703-18, 1703-17, 1703-16, 1703-15, 1703-14, 1658-13, 1658-12, 1632-11, 1632-10, 1632-9, 1632-8, 1632-7, 1577-6, 1577-5, 1577-4, 1577-3, 1577-2, 1577-1, 1577.
1773-33	14/01/99	1773-32, 1702-31, 1702-30, 1702-29, 1702-28, 1702-27, 1702-26, 1654-25, 1654-24, 1654-23, 1612-22, 1612-21, 1612-20, 1612-19, 1612-18, 1590-17, 1590-16, 1590-15, 1556-14, 1556-13, 1556-12, 1556-11, 1556-10, 1556-9, 1556-8, 1556-7, 1556-6, 1556, 1514-4, 1514-3, 1514-2, 1514-1, 1514.
1772-18	14/01/99	1772-17, 1701-16, 1701-15, 1701-14, 1701-13, 1701-12, 1701-11, 1633-10, 1633-9, 1633-8, 1633-7, 1633-6, 1633-5, 1633-4, 1584-3, 1584-2, 1584-1, 1584.
1771-22	14/01/99	1771-21, 1700-20, 1700-19, 1700-18, 1700-17, 1700-16, 1700-15, 1629-14, 1629-13, 1629-12, 1629-11, 1629-10, 1629-9, 1629-8, 1574-7, 1574-6, 1574-5, 1574-4, 1574-3, 1574-2, 1574-1, 1574.
1770-44	14/01/99	1770-43, 1699-42, 1699-41, 1699-40, 1699-39, 1699-38, 1699-37, 1621-36, 1621-35, 1621-34, 1621-33, 1621-32, 1621-31, 1621-30, 1542-29, 1542-28, 1542-27, 1542-26, 1542-25, 1542-24, 1542-23, 1542-22, 1542-21, 1542-20, 1542-19, 1542-18, 1542, 1490-16, 1490-15, 1490-14, 1490-13, 1490-12, 1490-11, 1490, 1442, 1402, 1360, 1320, 1281, 1244, 1209, 1175, 1142, 1110.
1769-53	14/01/99	1769-52, 1698-51, 1698-50, 1698-49, 1698-48, 1698-47, 1698-46, 1619-45, 1619-44, 1619-43, 1619-42, 1619-41, 1619-40, 1619-39, 1539-38, 1539-37, 1539-36, 1539-35, 1539-34, 1539-33, 1539-32, 1539-31, 1539-30, 1539-29, 1539-28, 1539-27, 1539, 1487-25, 1487-24, 1487-23, 1487-22, 1487-21, 1487-20, 1487, 1439, 1397, 1355, 1315, 1276, 1239, 1204, 1169, 1136, 1104, 1077, 1051, 1029, 1006, 980, 955, 915, 860, 794.
1768-30	14/01/99	1768-29, 1696-28, 1696-27, 1696-26, 1696-25, 1696-24, 1696-23, 1635-22, 1635-21, 1635-20, 1635-19, 1635-18, 1635-17, 1635-16, 1520-15, 1520-14, 1520-13, 1520-12, 1520-11, 1520-10, 1520-9, 1520-8, 1520-7, 1520-6, 1520-5, 1520-4, 1520-3, 1520-2, 1520-1, 1520.

1767-44	14/01/99	1767-43, 1695-42, 1695-41, 1695-40, 1695-39, 1695-38, 1695-37, 1622-36, 1622-35, 1622-34, 1622-33, 1622-32, 1622-31, 1622-30, 1543-29, 1543-28, 1543-27, 1543-26, 1543-25, 1543-24, 1543-23, 1543-22, 1543-21, 1543-20, 1543-19, 1543-18, 1543, 1491-16, 1491-15, 1491-14, 1491-13, 1491-12, 1491-11, 1491, 1443, 1403, 1361, 1321, 1282, 1245, 1210, 1176, 1143, 1111.
1766-14	14/01/99	1766-13, 1694-12, 1694-11, 1694-10, 1694-9, 1694-8, 1694-7, 1634-6, 1634-5, 1634-4, 1634-3, 1634-2, 1634-1, 1634.
1765-44	14/01/99	1765-43, 1693-42, 1693-41, 1693-40, 1693-39, 1693-38, 1693-37, 1627-36, 1627-35, 1627-34, 1627-33, 1627-32, 1627-31, 1627-30, 1551-29, 1551-28, 1551-27, 1551-26, 1551-25, 1551-24, 1551-23, 1551-22, 1551-21, 1551-20, 1551-19, 1551-18, 1551, 1501-16, 1501-15, 1501-14, 1501-13, 1501-12, 1501-11, 1501, 1453, 1401, 135911319, 1280, 1243, 1208, 1174, 1141, 1109.
1764-32	14/01/99	1764-31, 1692-30, 1692-29, 1692-28, 1692-27, 1692-26, 1692-25, 1512-24, 1512-23, 1512-22, 1512-21, 1512-20, 1512-19, 1512-18, 1512-17, 1512-16, 1512-15, 1512-14, 1512-13, 1512-12, 1512-11, 1512-10, 1512-9, 1512-8, 1512-7, 1512-6, 1512-5, 1512-4, 1512-3, 1512-2, 1512-1, 1512.
1763-62	14/01/99	1763-61, 1697-60, 1697-59, 1697-58, 1697-57, 1697-56, 1697-55, 1618-54, 1618-53, 1618-52, 1618-51, 1618-50, 1618-49, 1618-48, 1538-47, 1538-46, 1538-45, 1538-44, 1538-43, 1538-42, 1538-41, 1538-40, 1538-39, 1538-38, 1538-37, 1538-36, 1538, 1486-34, 1486-33, 1486-32, 1486-31, 1486-30, 1486-29, 1486, 1438, 1396, 1354, 1314, 1275, 1238, 1203, 1168, 1135, 1103, 1076, 1050, 1028, 1005, 979, 954, 916, 863, 799, 740, 691, 645, 606, 574, 549, 527, 497, 470.
1762-8	14/01/99	1762-7, 1691-6, 1691-5, 1691-4, 1691-3, 1691-2, 1691-1, 1671.
1761-8	14/01/99	1761-7, 1690-6, 1690-5, 1690-4, 1690-3, 1690-2, 1690-1, 1670.
1759-8	14/01/99	1759-7, 1688-6, 1688-5, 1688-4, 1688-3, 1688-2, 1688-1, 1668.
1758-8	14/01/99	1758-7, 1686-6, 1686-5, 1686-4, 1686-3, 1686-2, 1686-1, 1666.
1757-50	14/01/99	1757-49, 1684-48, 1684-47, 1684-46, 1684-45, 1684-44, 1684-43, 1664-42, 1639-41, 1639-40, 1639-39, 1639-38, 1479-37, 1479-36, 1479-35, 1479-34, 1479-33, 1479-32, 1479-31, 1479-30, 1479-29, 1479-28, 1479-27, 1479-26, 1479-25, 1479-24, 1479-23, 1479-22, 1479-21, 1479-20, 1479-19, 1479-18, 1479-17, 1479, 1431, 1388, 1346, 1306, 1267, 1230, 1194, 1158, 1125, 1093, 1066, 1040, 1016, 990, 965, 936.
1756-9	14/01/99	1756-8, 1683-7, 1683-6, 1683-5, 1683-4, 1683-3, 1683-2, 1659-1, 1659.
1755-10	14/01/99 15/01/99	1755-9, 1682-8, 1682-7, 1682-6, 1682-5, 1682-4, 1682-3, 1655-2, 1655-1, 1655.
1754-13	14/01/99	Ret. 1754-12, 1681-11, 1681-10, 1681-9, 1681-8, 1681-7, 1681-6, 1638-5, 1638-4, 1638-3, 1638-2, 1638-1, 1638.
1753-14	14/01/99	1753-13, 1680-12, 1680-11, 1680-10, 1680-9, 1680-8, 1680-7, 1636-6, 1636-5, 1636-4, 1636-3, 1636-2, 1636-1, 1636.
1752-32	14/01/99	1752-31, 1678-30, 1678-29, 1678-28, 1678-27, 1678-26, 1678-25, 1628-24, 1628-23, 1628-22, 1628-21, 1628-20, 1628-19, 1628-18,

		1555-17, 1555-16, 1555-15, 1555-14, 1555-13, 1555-12, 1555-11, 1555-10, 1555-9, 1555-8, 1555-7, 1555-6, 1555, 1513-4, 1513-3, 1513-2, 1513-1, 1513.
1751-61	14/01/99	1751-60, 1677-59, 1677-58, 1677-57, 1677-56, 1677-55, 1677-54, 1626-53, 1626-52, 1626-51, 1626-50, 1626-49, 1626-48, 1626-47, 1550-46, 1550-45, 1550-44, 1550-43, 1550-42, 1550-41, 1550-40, 1550-39, 1550-38, 1550-37, 1550-36, 1550-35, 1550, 1499-33, 1499-32, 1499-31, 1499-30, 1499-29, 1499-28, 1499, 1451, 1390, 1348, 1308, 1269, 1232, 1196, 1161, 1128, 1096, 1069, 1043, 1020, 994, 969, 943, 899, 839, 777, 723, 667, 627, 590, 559, 535, 507, 480.
1750-46	14/01/99	1750-45, 1675-44, 1675-43, 1675-42, 1675-41, 1675-40, 1675-39, 1620-38, 1620-37, 1620-36, 1620-35, 1620-34, 1620-33, 1620-32, 1540-31, 1540-30, 1540-29, 1540-28, 1540-27, 1540-26, 1540-25, 1540-24, 1540-23, 1540-22, 1540-21, 1540-20, 1540, 1488-18, 1488-17, 1488-16, 1488-15, 1488-14, 1488-13, 1488, 1440, 1398, 1356, 1316, 1277, 1240, 1205, 1171, 1138, 1106, 1079, 1053.
1749-35	14/01/99	1749-34, 1673-33, 1673-32, 1673-31, 1673-30, 1673-29, 1673-28, 1559-27, 1559-26, 1559-25, 1559-24, 1559-23, 1559-22, 1559-21, 1559-20, 1559-19, 1559-18, 1559-17, 1559-16, 1559-15, 1559-14, 1559-13, 1559-12, 1559-11, 1559-10, 1559-9, 1559, 1506-7, 1506-6, 1506-5, 1506-4, 1506-3, 1506-2, 1506, 1459.
1748-37	14/01/99	1748-36, 1672-35, 1672-34, 1672-33, 1672-32, 1672-31, 1672-30, 1554-29, 1554-28, 1554-27, 1554-26, 1554-25, 1554-24, 1554-23, 1554-22, 1554-21, 1554-20, 1554-19, 1554-18, 1554-17, 1554-16, 1554-15, 1554-14, 1554-13, 1554-12, 1554-11, 1554, 1505-9, 1505-8, 1505-7, 1505-6, 1505-5, 1505-4, 1505, 1453, 1411, 1368.
1747-5	14/01/99	1747-4, 1712-3, 1712-2, 1712-1, 1712.
1746-8	14/01/99	1746-7, 1662-6, 1662-5, 1662-4, 1662-3, 1662-2, 1662-1, 1662.
1745-11	14/01/99	1745-10, 1661-9, 1661-8, 1661-7, 1661-6, 1661-5, 1661-4, 1661-3, 1643-2, 1643-1, 1643.
1744-9	14/01/99	1744-8, 1656-7, 1656-6, 1656-5, 1656-4, 1656-3, 1656-2, 1656-1, 1656.
1743-11	14/01/99	1743-10, 1640-9, 1640-8, 1640-7, 1640-6, 1640-5, 1640-4, 1640-3, 1640-2, 1640-1, 1640.
1742-13	14/01/99	1742-12, 1637-11, 1637-10, 1637-9, 1637-8, 1637-7, 1637-6, 1637-5, 1637-4, 1637-3, 1637-2, 1637-1, 1637.
1741-37	14/01/99	1741-36, 1615-35, 1615-34, 1615-33, 1615-32, 1615-31, 1615-30, 1615-29, 1615-28, 1615-27, 1615-26, 1615-25, 1615-24, 1615-23, 1553-22, 1553-21, 1553-20, 1553-19, 1553-18, 1553-17, 1553-16, 1553-15, 1553-14, 1553-13, 1553-12, 1553-11, 1553, 1504-9, 1504-8, 1504-7, 1504-6, 1504-5, 1504-4, 1504, 1457, 1410, 1367.
1740-27	14/01/99	1740-26, 1614-25, 1614-24, 1614-23, 1614-22, 1614-21, 1614-20, 1614-19, 1614-18, 1614-17, 1614-16, 1614-15, 1614-14, 1614-13, 1562-12, 1562-11, 1562-10, 1562-9, 1562-8, 1562-7, 1562-6, 1562-5, 1562-4, 1562-3, 1562-2, 1562-1, 1562.
1739-17	14/01/99	1739-16, 1611-15, 1611-14, 1611-13, 1611-12, 1611-11, 1611-10, 1611-9, 1611-8, 1611-7, 1611-6, 1611-5, 1611-4, 1611-3, 1589-2, 1589-1, 1589.

1738-18	14/01/99	1738-17, 1610-16, 1610-15, 1610-14, 1610-13, 1610-12, 1610-11, 1610-10, 1610-9, 1610-8, 1610-7, 1610-6, 1610-5, 1610-4, 1583-3, 1583-2, 1583-1, 1583.
1737-22	14/01/99	1737-21, 1609-20, 1609-19, 1609-18, 1609-17, 1609-16, 1609-15, 1609-14, 1609-13, 1609-12, 1609-11, 1609-10, 1609-9, 1609-8, 1572-7, 1572-6, 1572-5, 1572-4, 1572-3, 1572-2, 1572-1, 1572.
1736-32	14/01/99	1736-31, 1605-30, 1605-29, 1605-28, 1605-27, 1605-26, 1605-25, 1605-24, 1605-23, 1605-22, 1605-21, 1605-20, 1605-19, 1605-18, 1511-17, 1511-16, 1511-15, 1511-14, 1511-13, 1511-12, 1511-11, 1511-10, 1511-9, 1511-8, 1511-7, 1511~6, 1511-5, 1511-4, 1511-3, 1511-2, 1511-1, 1511.
1735-29	14/01/99	1735-28, 1579-27, 1579-26, 1579-25, 1579-24, 1579-23, 1579-22, 1579-21, 1579-20, 1579-19, 1579-18, 1579-17, 1579~16, 1579-15, 1579-14, 1579-13, 1579-12, 1579-11, 1579-10, 1558-9, 1558-8, 1558-7, 1558-6, 1558-5, 1558-4, 1558-3, 1558, 1525-1, 1525.
1734-23	14/01/99	1734-22, 1569-21, 1569-20, 1569-19, 1569-18, 1569-17, 1569-16, 1569-15, 1569-14, 1569-13, 1569-12, 1569-11, 1569-10, 1569-9, 1569-8, 1569-7, 1569-6, 1569-5, 1569-4, 1569-3, 1569-2, 1569-1, 1569.
1733-57	14/01/99	1733-56, 1477-55, 1477-54, 1477-53, 1477-52, 1477-51, 1477-50, 1477-49, 1477-48, 1477-47, 1477-46, 1477-45, 1477-44, 1477-43, 1477-42, 1477-41, 1477-40, 1477-39, 1477-38, 1477-37, 1477-36, 1477-35, 1477-34, 1477-33, 1477-32, 1477-31, 1477-30, 1477-29, 1477-28, 1477-27, 1477-26, 1477-25, 1477, 1429, 1386, 1344, 1304, 1265, 1228, 1192, 1156, 1119, 1087, 1060, 1035, 1012, 988, 963, 932, 887, 817, 751, 697, 651, 612, 575, 550.
1732-48	14/01/99	1732-47, 1475-46, 1475-45, 1475-44, 1475-43, 1475-42, 1475-41, 1475-40, 1475-39, 1475-38, 1475-37, 1475-36, 1475-35, 1475-34, 1475-33, 1475-32, 1475-31, 1475-30, 1475-29, 1475-28, 1475-27, 1475-26, 1475-25, 1475-24, 1475-23, 1475-22, 1475-21, 1475-20, 1475-19, 1475-18, 1475-17, 1475-16, 1475, 1427, 1382, 1340, 1300, 1261, 1224, 1188, 1152, 1120, 1088, 1061, 1036, 1013, 989, 964, 935.
1731-34	14/01/99	1731-33, 1463-32, 1463-31, 1463-30, 1463-29, 1463-28, 1463-27, 1463-26, 1463-25, 1463-24, 1463-23, 1463-22, 1463-21, 1463-20, 1463-19, 1463-18, 1463-17, 1463-16, 1463-15, 1463-14, 1463-13, 1463-12, 1463-11, 1463-10, 1463-9, 1463-8, 1463-7, 1463-6, 1463-5, 1463-4, 1463-3, 1463-2, 1463, 141 S.
1727-2	08/01/99	1727-1, 1727.
1719-3	08/01/99	1719-2, 1719-1, 1719.
1717-4	08/01/99	1717-3, 1717-2, 1717-1, 1717.
1797	07/01/99	PRIMEIRA EDIÇÃO.
1796	07/01/99	PRIMEIRA EDIÇÃO.
1730-8	07/01/99	1730-7, 1685-6, 1685-5, 1685-4, 1685-3, 1685-2, 1685-1, 1665.
1795	01/01/99	PRIMEIRA EDIÇÃO.
1794-8	01/01/99	1760-7, 1689-6, 1689-5, 1689-4, 1689-3, 1689-2, 1689-1, 1669.
1793	31/12/98	Institui a taxa processual sobre os processos de competência do Conselho Administrativo de Defesa Econômica - CADE, e dá outras providências.

		EDIÇÃO ÚNICA.
1792	31/12/98	PRIMEIRA EDIÇÃO.
1791	31/12/98	Define o Sistema Nacional de Vigilância Sanitária, cria a Agência Nacional de Vigilância Sanitária, e dá outras providências.
		EDIÇÃO ÚNICA.
1718-3	31/12/98	1718-2, 1718-1, 1718.
1711-5	31/12/98	1711-4, 1711-3, 1711-2, 1711-1, 1711.
1710-5	31/12/98	1710-4, 1710-3, 1710-2, 1710-1, 1710.
1790	30/12/98	Altera a Lei nº 9.365, de 16 de dezembro de 1996.
		EDIÇÃO ÚNICA.
1789	30/12/98	PRIMEIRA EDIÇÃO.
1788	30/12/98	Altera a legislação do Imposto sobre a Renda, relativamente à tributação dos Fundos de Investimento Imobiliário e dos rendimentos auferidos em aplicação ou operação financeira de renda fixa ou variável, ao Sistema Integrado de Pagamento de Impostos e Contribuições das Microempresas e das Empresas de Pequeno Porte - SIMPLES, à incidência sobre rendimentos de beneficiários no exterior, bem assim à legislação do Imposto sobre Produtos Industrializados - IPI, relativamente ao aproveitamento de créditos e à equiparação de atacadista a estabelecimento industrial, do Imposto sobre Operações de Crédito, Câmbio e Seguros ou Relativas a Títulos e Valores Mobiliários - IOF, relativamente às operações de mútuo, e da Contribuição Social sobre o Lucro Líquido, relativamente às despesas financeiras, e dá outras providências.
		EDIÇÃO Única.
1787	30/12/98	PRIMEIRA EDIÇÃO.
1786	30/12/98	PRIMEIRA EDIÇÃO.
1785	30/12/98	PRIMEIRA EDIÇÃO.
1784	15/12/98	PRIMEIRA EDIÇÃO.
1783	15/12/98	PRIMEIRA EDIÇÃO.
1782	15/12/98	PRIMEIRA EDIÇÃO.
1781-4	15/12/98	1715-3, 1715-2, 1715-1, 1715.
1780-4	15/12/98	1713-3, 1713-2, 1713-1, 1713.
1779-5	15/12/98	1709-4, 1709-3, 1709-2, 1709-1, 1709.
1778-6	15/12/98	1708-5, 1708-4, 1708-3, 1708-2, 1708-1, 1708.
1777-6	15/12/98	1706-5, 1706-4, 1706-3, 1706-2, 1706-1, 1706.
1776-6	15/12/98	1705-5, 1705-4, 1705-3, 1705-2, 1705-1, 1705.
1775-6	15/12/98	1704-5, 1704-4, 1704-3, 1704-2, 1704-1, 1704.
1774-20	15/12/98	1703-19, 1703-18, 1703-17, 1703-16, 1703-15, 1703-14, 1658-13, 1658-12, 1632-11, 1632-10, 1632-9, 1632-8, 1632-7, 1577-6, 1577-5, 1577-4, 1577-3, 1577-2, 1577-1, 1577.
1773-32	15/12/98	1702-31, 1702-30, 1702-29, 1702-28, 1702-27, 1702-26, 1654-25, 1654-24, 1654-23, 1612-22, 1612-21, 1612-20, 1612-19, 1612-18, 1590-17, 1590-16, 1590-15, 1556-14, 1556-13, 1556-12, 1556-11, 1556-10, 1556-9, 1556-8, 1556-7, 1556-6, 1556, 1514-4, 1514-3, 1514-2, 1514-1, 1514.
1772-17	15/12/98	1701-16, 1701-15, 1701-14, 1701-13, 1701-12, 1701-11, 1633-10, 1633-9, 1633-8, 1633-7, 1633-6, 1633-5, 1633-4, 1584-3, 1584-2,

1771-21	15/12/98	1584-1, 1584. 1700-20, 1700-19, 1700-18, 1700-17, 1700-16, 1700-15, 1629-14, 1629-13, 1629-12, 1629-11, 1629-10, 1629-9, 1629-8, 1574-7, 1574-6, 1574-5, 1574-4, 1574-3, 1574-2, 1574-1, 1574.
1770-43	15/12/98	1699-42, 1699-41, 1699-40, 1699-39, 1699-38, 1699-37, 1621-36, 1621-35, 1621-34, 1621-33, 1621-32, 1621-31, 1621-30, 1542-29, 1542-28, 1542-27, 1542-26, 1542-25, 1542-24, 1542-23, 1542-22, 1542-21, 1542-20, 1542-19, 1542-18, 1542, 1490-16, 1490-15, 1490-14, 1490-13, 1490-12, 1490-11, 1490, 1442, 1402, 1360, 1320, 1281, 1244, 1209, 1175, 1142, 1110.
1769-52	15/12/98	1698-51, 1698-50, 1698-49, 1698-48, 1698-47, 1698-46, 1619-45, 1619-44, 1619-43, 1619-42, 1619-41, 1619-40, 1619-39, 1539-38, 1539-37, 1539-36, 1539-35, 1539-34, 1539-33, 1539-32, 1539-31, 1539-30, 1539-29, 1539-28, 1539-27, 1539, 1487-25, 1487-24, 1487-23, 1487-22, 1487-21, 1487-20, 1487, 1439, 1397, 1355, 1315, 1276, 1239, 1204, 1169, 1136, 1104, 1077, 1051, 1029, 1006, 980, 955, 915, 860, 794.
1768-29	15/12/98	1696-28, 1696-27, 1696-26, 1696-25, 1696-24, 1696-23, 1635-22, 1635-21, 1635-20, 1635-19, 1635-18, 1635-17, 1635-16, 1520-15, 1520-14, 1520-13, 1520-12, 1520-11, 1520-10, 1520-9, 1520-8, 1520-7, 1520-6, 1520-5, 1520-4, 1520-3, 1520-2, 1520-1, 1520.
1767-43	15/12/98	1695-42, 1695-41, 1695-40, 1695-39, 1695-38, 1695-37, 1622-36, 1622-35, 1622-34, 1622-33, 1622-32, 1622-31, 1622-30, 1543-29, 1543-28, 1543-27, 1543-26, 1543-25, 1543-24, 1543-23, 1543-22, 1543-21, 1543-20, 1543-19, 1543-18, 1543, 1491-16, 1491-15, 1491-14, 1491-13, 1491-12, 1491-11, 1491, 1443, 1403, 1361, 1321, 1282, 1245, 1210, 1176, 1143, 1111.
1766-13	15/12/98	1694-12, 1694-11, 1694-10, 1694-9, 1694-8, 1694-7, 1634-6, 1634-5, 1634-4, 1634-3, 1634-2, 1634-1, 1634.
1765-43	15/12/98	1693-42, 1693-41, 1693-40, 1693-39, 1693-38, 1693-37, 1627-36, 1627-35, 1627-34, 1627-33, 1627-32, 1627-31, 1627-30, 1551-29, 1551-28, 1551-27, 1551-26, 1551-25, 1551-24, 1551-23, 1551-22, 1551-21, 1551-20, 1551-19, 1551-18, 1551, 1501-16, 1501-15, 1501-14, 1501-13, 1501-12, 1501-11, 1501, 1453, 1401, 1359, 1319, 1280, 1243, 1208, 1174, 1141, 1109.
1764-31	15/12/98	1692-30, 1692-29, 1692-28, 1692-27, 1692-26, 1692-25, 1512-24, 1512-23, 1512-22, 1512-21, 1512-20, 1512-19, 1512-18, 1512-17, 1512-16, 1512-15, 1512-14, 1512-13, 1512-12, 1512-11, 1512-10, 1512-9, 1512-8, 1512-7, 1512-6, 1512-5, 1512-4, 1512-3, 1512-2, 1512-1, 1512.
1763-61	15/12/98	1697-60, 1697-59, 1697-58, 1697-57, 1697-56, 1697-55, 1618-54, 1618-53, 1618-52, 1618-51, 1618-50, 1618-49, 1618-48, 1538-47, 1538-46, 1538-45, 1538-44, 1538-43, 1538-42, 1538-41, 1538-40, 1538-39, 1538-38, 1538-37, 1538-36, 1538, 1486-34, 1486-33, 1486-32, 1486-31, 1486-30, 1486-29, 1486, 1438, 1396, 1354, 1314, 1275, 1238, 1203, 1168, 1135, 1103, 1076, 1050, 1028, 1005, 979, 954, 916, 863, 799, 740, 691, 645, 606, 574, 549, 527, 497, 470.
1762-7	15/12/98	1691-6, 1691-5, 1691-4, 1691-3, 1691-2, 1691-1, 1671.

1761-7	15/12/98	1690-6, 1690-5, 1690-4, 1690-3, 1690-2, 1690-1, 1670.
1760-7	15/12/98	1689-6, 1689-5, 1689-4, 1689-3, 1689-2, 1689-1, 1669.
1759-7	15/12/98	1688-6, 1688-5, 1688-4, 1688-3, 1688-2, 1688-1, 1668.
1758-7	15/12/98	1686-6, 1686-5, 1686-4, 1686-3, 1686-2, 1686-1, 1666.
1757-49	15/12/98	1684-48, 1684-47, 1684-46, 1684-45, 1684-44, 1684-43, 1664-42, 1639-41, 1639-40, 1639-39, 1639-38, 1479-37, 1479-36, 1479-35, 1479-34, 1479-33, 1479-32, 1479-31, 1479-30, 1479-29, 1479-28, 1479-27, 1479-26, 1479-25, 1479-24, 1479-23, 1479-22, 1479-21, 1479-20, 1479-19, 1479-18, 1479-17, 1479, 1431, 1388, 1346, 1306, 1267, 1230, 1194, 1158, 1125, 1093, 1066, 1040, 1016, 990, 965, 936.
1756-8	15/12/98	1683-7, 1683-6, 1683-5, 1683-4, 1683-3, 1683-2, 1659-1, 1659.
1755-9	15/12/98	1682-8, 1682-7, 1682-6, 1682-5, 1682-4, 1682-3, 1655-2, 1655-1, 1655.
1754-12	15/12/98	1681-11, 1681-10, 1681-9, 1681-8, 1681-7, 1681-6, 1638-5, 1638-4, 1638-3, 1638-2, 1638-1, 1638.
1753-13	15/12/98	1680-12, 1680-11, 1680-10, 1680-9, 1680-8, 1680-7, 1636-6, 1636-5, 1636-4, 1636-3, 1636-2, 1636-1, 1636.
17N2-31	15/12/98	1678-30, 1678-29, 1678-28, 1678-27, 1678-26, 1678-25, 1628-24, 1628-23, 1628-22, 1628-21, 1628-20, 1628-19, 1628-18, 1555-17, 1555-16, 1555-15, 1555-14, 1555-13, 1555-12, 1555-11, 1555-10, 1555-9, 1555-8, 1555-7, 1555-6, 1555, 1513-4, 1513-3, 1513-2, 1513-1, 1513.
1751-60	15/12/98	1677-59, 1677-58, 1677-57, 1677-56, 1677-55, 1677-54, 1626-53, 1626-52, 1626-51, 1626-50, 1626-49, 1626-48, 1626-47, 1550-46, 1550-45, 1550-44, 1550-43, 1550-42, 1550-41, 1550-40, 1550-39, 1550-38, 1550-37, 1550-36, 1550-35, 1550, 1499-33, 1499-32, 1499-31, 1499-30, 1499-29, 1499-28, 1499, 1451, 1390, 1348, 1308, 1269, 1232, 1196, 1161, 1128, 1096, 1069, 1043, 1020, 994, 969, 943, 899, 839, 777, 723, 667, 627, 590, 559, 535, 507, 480.
17-. 45	15/12/98	1675-44, 1675-43, 1675-42, 1675-41, 1675-40, 1675-39, 1620-38, 1620-37, 1620-36, 1620-35, 1620-34, 1620-33, 1620-32, 1540-31, 1540-30, 1540-29, 1540-28, 1540-27, 1540-26, 1540-25, 1540-24, 1540-23, 1540-22, 1540-21, 1540-20, 1540, 1488-18, 1488-17, 1488-16, 1488-15, 1488-14, 1488-13, 1488, 1440, 1398, 1356, 1316, 1277, 1240, 1205, 1171, 1138, 1106, 1079, 1053.
1749-34	15/12/98	1673-33, 1673-32, 1673-31, 1673-30, 1673-29, 1673-28, 1559-27, 1559-26, 1559-25, 1559-24, 1559-23, 1559-22, 1559-21, 1559-20, 1559-19, 1559-18, 1559-17, 1559-16, 1559-15, 1559-14, 1559-13, 1559-12, 1559-11, 1559-10, 1559-9, 1559, 1506-7, 1506-6, 1506-5, 1506-4, 1506-3, 1506-2, 1506, 1459.
1748-36	15/12/98	1672-35, 1672-34, 1672-33, 1672-32, 1672-31, 1672-30, 1554-29, 1554-28, 1554-27, 1554-26, 1554-25, 1554-24, 1554-23, 1554-22, 1554-21, 1554-20, 1554-19, 1554-18, 1554-17, 1554-16, 1554-15, 1554-14, 1554-13, 1554-12, 1554-11, 1554, 1505-9, 1505-8, 1505-7, 1505-6, 1505-5, 1505-4, 1505, 1458, 1411, 1368.
1747-4	15/12/98	1712-3, 1712-2, 1712-1, 1712.
1746-7	15/12/98	1662-6, 1662-5, 1662-4, 1662-3, 1662-2, 1662-1, 1662.
1745-10	15/12/98	1661-9, 1661-8, 1661-7, 1661-6, 1661-5, 1661-4, 1661-3, 1643-2,

		1643-1, 1643.
1744-8	15/12/98	1656-7, 1656-6, 1656-5, 1656-4, 1656-3, 1656-2, 1656-1, 1656.
1743-10	15/12/98	1640-9, 1640-8, 1640-7, 1640-6, 1640-5, 1640-4, 1640-3, 1640-2, 1640-1, 1640.
1742-12	15/12/98	1637-11, 1637-10, 1637-9, 1637-8, 1637-7, 1637-6, 1637-5, 1637-4, 1637-3, 1637-2, 1637-1, 1637.
1741-36	15/12/98	1615-35, 1615-34, 1615-33, 1615-32, 1615-31, 1615-30, 1615-29, 1615-28, 1615-27, 1615-26, 1615-25, 1615-24, 1615-23, 1553-22, 1553-21, 1553-20, 1553-19, 1553-18, 1553-17, 1553-16, 1553-15, 1553-14, 1553-13, 1553-12, 1553-11, 1553, 1504-9, 1504-8, 1504-7, 1504-6, 1504-5, 1504-4, 1504, 1457, 1410, 1367.
1740-26	15/12/98	1614-25, 1614-24, 1614-23, 1614-22, 1614-21, 1614-20, 1614-19, 1614-18, 1614-17, 1614-16, 1614-15, 1614-14, 1614-13, 1562-12, 1562-11, 1562-10, 1562-9, 1562-8, 1562-7, 1562-6, 1562-5, 1562-4, 1562-3, 1562-2, 1562-1, 1562.
1739-16	15/12/98	1611-15, 1611-14, 1611-13, 1611-12, 1611-11, 1611-10, 1611-9, 1611-8, 1611-7, 1611-6, 1611-5, 1611-4, 1611-3, 1589-2, 1589-1, 1589.
1738-17	15/12/98	1610-16, 1610-15, 1610-14, 1610-13, 1610-12, 1610-11, 1610-10, 1610-9, 1610-8, 1610-7, 1610-6, 1610-5, 1610-4, 1583-3, 1583-2, 1583-1, 1583.
1737-21	15/12/98	1609-20, 1609-19, 1609-18, 1609-17, 1609-16, 1609-15, 1609-14, 1609-13, 1609-12, 1609-11, 1609-10, 1609-9, 1609-8, 1572-7, 1572-6, 1572-5, 1572-4, 1572-3, 1572-2, 1572-1, 1572.
1736-31	15/12/98	1605-30, 1605-29, 1605-28, 1605-27, 1605-26, 1605-25, 1605-24, 1605-23, 1605-22, 1605-21, 1605-20, 1605-19, 1605-18, 1511-17, 1511-16, 1511-15, 1511-14, 1511-13, 1511-12, 1511-11, 1511-10, 1511-9, 1511-8, 1511-7, 1511-6, 1511-5, 1511-4, 1511-3, 1511-2, 1511-1, 1511.
1735-28	15/12/98	1579-27, 1579-26, 1579-25, 1579-24, 1579-23, 1579-22, 1579-21, 1579-20, 1579-19, 1579-18, 1579-17, 1579-16, 1579-15, 1579-14, 1579-13, 1579-12, 1579-11, 1579-10, 1558-9, 1558-8, 1558-7, 1558-6, 1558-5, 1558-4, 1558-3, 1558, 1525-1, 1525.
1734-22	15/12/98	1569-21, 1569-20, 1569-19, 1569-18, 1569-17, 1569-16, 1569-15, 1569-14, 1569-13, 1569-12, 1569-11, 1569-10, 1569-9, 1569-8, 1569-7, 1569-6, 1569-5, 1569-4, 1569-3, 1569-2, 1569-1, 1569.
1733-56	15/12/98	1477-55, 1477-54, 1477-53, 1477-52, 1477-51, 1477-50, 1477-49, 1477-48, 1477-47, 1477-46, 1477-45, 1477-44, 1477-43, 1477-42, 1477-41, 1477-40, 1477-39, 1477-38, 1477-37, 1477-36, 1477-35, 1477-34, 1477-33, 1477-32, 1477-31, 1477-30, 1477-29, 1477-28, 1477-27, 1477-26, 1477-25, 1477, 1429, 1386, 1344, 1304, 1265, 1228, 1192, 1156, 1119, 1087, 1060, 1035, 1012, 988, 963, 932, 887, 817, 751, 697, 651, 612, 575, 550.
1732-47	15/12/98	1475-46, 1475-45, 1475-44, 1475-43, 1475-42, 1475-41, 1475-40, 1475-39, 1475-38, 1475-37, 1475-36, 1475-35, 1475-34, 1475-33, 1475-32, 1475-31, 1475-30, 1475-29, 1475-28, 1475-27, 1475-26, 1475-25, 1475-24, 1475-23, 1475-22, 1475-21, 1475-20, 1475-19, 1475-18, 1475-17, 1475-16, 1475, 1427, 1382, 1340, 1300, 1261, 1224, 1188, 1152, 1120, 1088, 1061, 1036, 1013, 989, 964, 935.

1731-33	15/12/98	1463-32, 1463-31, 1463-30, 1463-29, 1463-28, 1463-27, 1463-26, 1463-25, 1463-24, 1463-23, 1463-22, 1463-21, 1463-20, 1463-19, 1463-18, 1463-17, 1463-16, 1463-15, 1463-14, 1463-13, 1463-12, 1463-11, 1463-10, 1463-9, 1463-8, 1463-7, 1463-6, 1463-5, 1463-4, 1463-3, 1463-2, 1463, 1415.
1719-2	11/12/98	1719-1, 1719.
1717-3	11/12/98	1717-2, 1717-1, 1717.
1727-1	09/12/98	1727.
1730-7	08/12/98	1685-6, 1685-5, 1685-4, 1685-3, 1685-2, 1685-1, 1665.
1718-2	14/12/98	1718-1, 1718.
1711-4	04/12/98	1711-3, 1711-2, 1711-1, 1711.
1710-4	04/12/98	1710-3, 1710-2, 1710-1, 1710.
1729	03/12/98	Altera dispositivos das Leis nOs 8.212 e 8.213, ambas de 24 de julho de 1991, e dá outras providências. EDIÇÃO ÚNICA.
1715-3	28/11/98	1715-2, 1715-1, 1715.
1714-3	28/11/98	Autoriza o Poder Executivo a abrir ao Orçamento Fiscal da União, em favor do Ministério do Meio Ambiente, dos Recursos Hídricos e da Amazônia Legal, crédito extraordinário no valor de R\$ 15.500.000,00, para os fins que especifica.
	01/12/98	Ret.
		1714-2, 1714-1, 1714.
1713-3	28/11/98	1713-2, 1713-1, 1713.
1709-4	28/11/98	1709-3, 1709-2, 1709-1, 1709.
1708-5	28/11/98	1708-4, 1708-3, 1708-2, 1708-1, 1708.
1706-5	28/11/98	1706-4, 1706-3, 1706-2, 1706-1, 1706.
1705-5	28/11/98	1705-4, 1705-3, 1705-2, 1705-1, 1705.
1704-5	28/11/98	1704-4, 1704-3, 1704-2, 1704-1, 1704.
1703-19	28/11/98	1703-18, 1703-17, 1703-16, 1703-15, 1703-14, 1658-13, 1658-12, 1632-11, 1632-10, 1632-9, 1632-8, 1632-7, 1577-6, 1577-5, 1577-4, 1577-3, 1577-2, 1577-1, 1577.
1702-31	28/11/98	1702-30, 1702-29, 1702-28, 1702-27, 1702-26, 1654-25, 1654-24, 1654-23, 1612-22, 1612-21, 1612-20, 1612-19, 1612-18, 1590-17, 1590-16, 1590-15, 1556-14, 1556-13, 1556-12, 1556-11, 1556-10, 1556-9, 1556-8, 1556-7, 1556-6, 1556, 1514-4, 1514-3, 1514-2, 1514-1, 1514.
1701-16	28/11/98	1701-15, 1701-14, 1701-13, 1701-12, 1701-11, 1633-10, 1633-9, 1633-8, 1633-7, 1633-6, 1633-5, 1633-4, 1584-3, 1584-2, 1584-1, 1584.
1700-20	28/11/98	1700-19, 1700-18, 1700-17, 1700-16, 1700-15, 1629-14, 1629-13, 1629-12, 1629-11, 1629-10, 1629-9, 1629-8, 1574-7, 1574-6, 1574-5, 1574-4, 1574-3, 1574-2, 1574-1, 1574.
1699-42	28/11/98	1699-41, 1699-40, 1699-39, 1699-38, 1699-37, 1621-36, 1621-35, 1621-34, 1621-33, 1621-32, 1621-31, 1621-30, 1542-29, 1542-28, 1542-27, 1542-26, 1542-25, 1542-24, 1542-23, 1542-22, 1542-21, 1542-20, 1542-19, 1542-18, 1542, 1490-16, 1490-15, 1490-14, 1490-13, 1490-12, 1490-11, 1490, 1442, 1402, 1360, 1320, 1281, 1244, 1209, 1175, 1142, 1110.
1698-51	28/11/98	1698-50, 1698-49, 1698-48, 1698-47, 1698-46, 1619-45, 1619-44, 1619-43, 1619-42, 1619-41, 1619-40, 1619-39, 1539-38, 1539-37,

		1539-36, 1539-35, 1539-34, 1539-33, 1539-32, 1539-31, 1539-30, 1539-29, 1539-28, 1539-27, 1539, 1487-25, 1487-24, 1487-23, 1487-22, 1487-21, 1487-20, 1487, 1439, 1397, 1355, 1315, 1276, 1239, 1204, 1169, 1136, 1104, 1077, 1051, 1029, 1006, 980, 955, 915, 860, 794.
1696-28	28/11/98	1696-27, 1696-26, 1696-25, 1696-24, 1696-23, 1635-22, 1635-21, 1635-20, 1635-19, 1635-18, 1635-17, 1635-16, 1520-15, 1520-14, 1520-13, 1520-12, 1520-11, 1520-10, 1520-9, 1520-8, 1520-7, 1520-6, 1520-5, 1520-4, 1520-3, 1520-2, 1520-1, 1520.
1695-42	28/11/98	1695-41, 1695-40, 1695-39, 1695-38, 1695-37, 1622-36, 1622-35, 1622-34, 1622-33, 1622-32, 1622-31, 1622-30, 1543-29, 1543-28, 1543-27, 1543-26, 1543-25, 1543-24, 1543-23, 1543-22, 1543-21, 1543-20, 1543-19, 1543-18, 1543, 1491-16, 1491-15, 1491-14, 1491-13, 1491-12, 1491-11, 1491, 1443, 1403, 1361, 1321, 1282, 1245, 1210, 1176, 1143, 1111.
1694-12	28/11/98	1694-11, 1694-10, 1694-9, 1694-8, 1694-7, 1634-6, 1634-5, 1634-4, 1634-3, 1634-2, 1634-1, 1634.
1693-42	28/11/98	1693-41, 1693-40, 1693-39, 1693-38, 1693-37, 1627-36, 1627-35, 1627-34, 1627-33, 1627-32, 1627-31, 1627-30, 1551-29, 1551-28, 1551-27, 1551-26, 1551-25, 1551-24, 1551-23, 1551-22, 1551-21, 1551-20, 1551-19, 1551-18, 1551, 1501-16, 1501-15, 1501-14, 1501-13, 1501-12, 1501-11, 1501, 1453, 1401, 1359, 1319, 1280, 1243, 1208, 1174, 1141, 1109.
1692-30	28/11/98	1692-29, 1692-28, 1692-27, 1692-26, 1692-25, 1512-24, 1512-23, 1512-22, 1512-21, 1512-20, 1512-19, 1512-18, 1512-17, 1512-16, 1512-15, 1512-14, 1512-13, 1512-12, 1512-11, 1512-10, 1512-9, 1512-8, 1512-7, 1512-6, 1512-5, 1512-4, 1512-3, 1512-2, 1512-1, 1512.
1720-1	26-11 98	Dispõe sobre a contribuição para o custeio da Previdência Social dos servidores públicos. 1720.
1697-60	26/11/98	1697-59, 1697-58, 1697-57, 1697-56, 1697-55, 1618-54, 1618-53, 1618-52, 1618-51, 1618-50, 1618-49, 1618-48, 1538-47, 1538-46, 1538-45, 1538-44, 1538-43, 1538-42, 1538-41, 1538-40, 1538-39, 1538-38, 1538-37, 1538-36, 1538, 1486-34, 1486-33, 1486-32, 1486-31, 1486-30, 1486-29, 1486, 1438, 1396, 1354, 1314, 1275, 1238, 1203, 1168, 1135, 1103, 1076, 1050, 1028, 1005, 979, 954, 916, 863, 799, 740, 691, 645, 606, 574, 549, 527, 497, 470.
1691-6	26/11/98	1691-5, 1691-4, 1691-3, 1691-2, 1691-1, 1671.
1690-6	26/11/98	1690-5, 1690-4, 1690-3, 1690-2, 1690-1, 1670.
1689-6	26/11/98	1689-5, 1689-4, 1689-3, 1689-2, 1689-1, 1669.
1688-6	26/11/98	1688-5, 1688-4, 1688-3, 1688-2, 1688-1, 1668.
1687-6	26/11/98	Institui o Programa Emergencial de Frentes Produtivas e dá outras providências. 1687-5, 1687-4, 1687-3, 1687-2, 1687-1, 1667.
1686-6	26/11/98	1686-5, 1686-4, 1686-3, 1686-2, 1686-1, 1666.
1685-6	26/11/98	1685-5, 1685-4, 1685-3, 1685-2, 1685-1, 1665.
1684-48	26/11/98	1684-47, 1684-46, 1684-45, 1684-44, 1684-43, 1664-42, 1639-41, 1639-40, 1639-39, 1639-38, 1479-37, 1479-36, 1479-35, 1479-34,

		1479-33, 1479-32, 1479-31, 1479-30, 1479-29, 1479-28, 1479-27, 1479-26, 1479-25, 1479-24, 1479-23, 1479-22, 1479-21, 1479-20, 1479-19, 1479-18, 1479-17, 1479, 1431, 1388, 1346, 1306, 1267, 1230, 1194, 1158, 1125, 1093, 1066, 1040, 1016, 990, 965, 936.
1683-7	26/11/98	1683-6, 1683-5, 1683-4, 1683-3, 1683-2, 1659-1, 1659.
1682-8	26/11/98	1682-7, 1682-6, 1682-5, 1682-4, 1682-3, 1655-2, 1655-1, 1655.
1681-11	26/11/98	1681-10, 1681-9, 1681-8, 1681-7, 1681-6, 1638-5, 1638-4, 1638-3, 1638-2, 1638-1, 1638.
1680-12	26/11/98	1680-11, 1680-10, 1680-9, 1680-8, 1680-7, 1636-6, 1636-5, 1636-4, 1636-3, 1636-2, 1636-1, 1636.
1678-30	26/11/98	1678-29, 1678-28, 1678-27, 1678-26, 1678-25, 1628-24, 1628-23, 1628-22, 1628-21, 1628-20, 1628-19, 1628-18, 1555-17, 1555-16, 1555-15, 1555-14, 1555-13, 1555-12, 1555-11, 1555-10, 1555-9, 1555-8, 1555-7, 1555-6, 1555, 1513-4, 1513-3, 1513-2, 1513-1, 1513.
1677-59	26/11/98	1677-58, 1677-57, 1677-56, 1677-55, 1677-54, 1626-53, 1626-52, 1626-51, 1626-50, 1626-49, 1626-48, 1626-47, 1550-46, 1550-45, 1550-44, 1550-43, 1550-42, 1550-41, 1550-40, 1550-39, 1550-38, 1550-37, 1550-36, 1550-35, 1550, 1499-33, 1499-32, 1499-31, 1499-30, 1499-29, 1499-28, 1499, 1451, 1390, 1348, 1308, 1269, 1232, 1196, 1161, 1128, 1096, 1069, 1043, 1020, 994, 969, 943, 899, 839, 777, 723, 667, 627, 590, 559, 535, 507, 480.
1675-44	26/11/98	1675-43, 1675-42, 1675-41, 1675-40, 1675-39, 1620-38, 1620-37, 1620-36, 1620-35, 1620-34, 1620-33, 1620-32, 1540-31, 1540-30, 1540-29, 1540-28, 1540-27, 1540-26, 1540-25, 1540-24, 1540-23, 1540-22, 1540-21, 1540-20, 1540, 1488-18, 1488-17, 1488-16, 1488-15, 1488-14, 1488-13, 1488, 1440, 1398, 1356, 1316, 1277, 1240, 1205, 1171, 1138, 1106, 1079, 1053.
1673-33	26/11/98	1673-32, 1673-31, 1673-30, 1673-29, 1673-28, 1559-27, 1559-26, 1559-25, 1559-24, 1559-23, 1559-22, 1559-21, 1559-20, 1559-19, 1559-18, 1559-17, 1559-16, 1559-15, 1559-14, 1559-13, 1559-12, 1559-11, 1559-10, 1559-9, 1559, 1506-7, 1506-6, 1506-5, 1506-4, 1506-3, 1506-2, 1506, 1459.
1672-35	26/11/98	1672-34, 1672-33, 1672-32, 1672-31, 1672-30, 1554-29, 1554-28, 1554-27, 1554-26, 1554-25, 1554-24, 1554-23, 1554-22, 1554-21, 1554-20, 1554-19, 1554-18, 1554-17, 1554-16, 1554-15, 1554-14, 1554-13, 1554-12, 1554-11, 1554, 1505-9, 1505-8, 1505-7, 1505-6, 1505-5, 1505-4, 1505, 1458, 1411, 1368.
1712-3	20/11/98	1712-2, 1712-1, 1712.
1662-6	20/11/98	1662-5, 1662-4, 1662-3, 1662-2, 1662-1, 1662.
1661-9	20/11/98	1661-8, 1661-7, 1661-6, 1661-5, 1661-4, 1661-3, 1643-2, 1643-1, 1643.
1656-7	20/11/98	1656-6, 1656-5, 1656-4, 1656-3, 1656-2, 1656-1, 1656.
1640-9	20/11/98	1640-8, 1640-7, 1640-6, 1640-5, 1640-4, 1640-3, 1640-2, 1640-1, 1640.
1637-11	20/11/98	1637-10, 1637-9, 1637-8, 1637-7, 1637-6, 1637-5, 1637-4, 1637-3, 1637-2, 1637-1, 1637.
1615-35	20/11/98	1615-34, 1615-33, 1615-32, 1615-31, 1615-30, 1615-29, 1615-28, 1615-27, 1615-26, 1615-25, 1615-24, 1615-23, 1553-22, 1553-21,

		1553-20, 1553-19, 1553-18, 1553-17, 1553-16, 1553-15, 1553-14, 1553-13, 1553-12, 1553-11, 1553, 1504-9, 1504-8, 1504-7, 1504-6, 1504-5, 1504-4, 1504, 1457, 1410, 1367.
1614-25	20/11/98	1614-24, 1614-23, 1614-22, 1614-21, 1614-20, 1614-19, 1614-18, 1614-17, 1614-16, 1614-15, 1614-14, 1614-13, 1562-12, 1562-11, 1562-10, 1562-9, 1562-8, 1562-7, 1562-6, 1562-5, 1562-4, 1562-3, 1562-2, 1562-1, 1562.
1611-15	20/11/98	1611-14, 1611-13, 1611-12, 1611-11, 1611-10, 1611-9, 1611-8, 1611-7, 1611-6, 1611-5, 1611-4, 1611-3, 1589-2, 1589-1, 1589.
1610-16	20/11/98	1610-15, 1610-14, 1610-13, 1610-12, 1610-11, 1610-10, 1610-9, 1610-8, 1610-7, 1610-6, 1610-5, 1610-4, 1583-3, 1583-2, 1583-1, 1583.
1609-20	20/11/98	1609-19, 1609-18, 1609-17, 1609-16, 1609-15, 1609-14, 1609-13, 1609-12, 1609-11, 1609-10, 1609-9, 1609-8, 1572-7, 1572-6, 1572-5, 1572-4, 1572-3, 1572-2, 1572-1, 1572.
1607-24	20/11/98	Altera a legislação que rege o Salário-Educação, e dá outras providências. 1607-23, 1607-22, 1607-21, 1607-20, 1607-19, 1607-18, 1607-17, 1607-16, 1607-15, 1607-14, 1607-13, 1607-12, 1565-11, 1565-10, 1565-9, 1565-8, 1565-7, 1565-6, 1565-5, 1565-4, 1565-3, 1565-2, 1565-1, 1565, 1518-3, 1518-2, 1518-1, 1518.
1605-30	20/11/98	1605-29, 1605-28, 1605-27, 1605-26, 1605-25, 1605-24, 1605-23, 1605-22, 1605-21, 1605-20, 1605-19, 1605-18, 1511-17, 1511-16, 1511-15, 1511-14, 1511-13, 1511-12, 1511-11, 1511-10, 1511-9, 1511-8, 1511-7, 1511-6, 1511-5, 1511-4, 1511-3, 1511-2, 1511-1, 1511.
1579-27	20/11/98	1579-26, 1579-25, 1579-24, 1579-23, 1579-22, 1579-21, 1579-20, 1579-19, 1579-18, 1579-17, 1579-16, 1579-15, 1579-14, 1579-13, 1579-12, 1579-11, 1579-10, 1558-9, 1558-8, 1558-7, 1558-6, 1558-5, 1558-4, 1558-3, 1558, 1525-1, 1525.
1569-21	20/11/98	1569-20, 1569-19, 1569-18, 1569-17, 1569-16, 1569-15, 1569-14, 1569-13, 1569-12, 1569-11, 1569-10, 1569-9, 1569-8, 1569-7, 1569-6, 1569-5, 1569-4, 1569-3, 1569-2, 1569-1, 1569.
1477-55	20/11/98	1477-54, 1477-53, 1477-52, 1477-51, 1477-50, 1477-49, 1477-48, 1477-47, 1477-46, 1477-45, 1477-44, 1477-43, 1477-42, 1477-41, 1477-40, 1477-39, 1477-38, 1477-37, 1477-36, 1477-35, 1477-34, 1477-33, 1477-32, 1477-31, 1477-30, 1477-29, 1477-28, 1477-27, 1477-26, 1477-25, 1477, 1429, 1386, 1344, 1304, 1265, 1228, 1192, 1156, 1119, 1087, 1060, 1035, 1012, 988, 963, 932, 887, 817, 751, 697, 651, 612, 575, 550.
1475-46	20/11/98	1475-45, 1475-44, 1475-43, 1475-42, 1475-41, 1475-40, 1475-39, 1475-38, 1475-37, 1475-36, 1475-35, 1475-34, 1475-33, 1475-32, 1475-31, 1475-30, 1475-29, 1475-28, 1475-27, 1475-26, 1475-25, 1475-24, 1475-23, 1475-22, 1475-21, 1475-20, 1475-19, 1475-18, 1475-17, 1475-16, 1475, 1427, 1382, 1340, 1300, 1261, 1224, 1188, 1152, 1120, 1088, 1061, 1036, 1013, 989, 964, 935.
1463-32	20/11/98	1463-31, 1463-30, 1463-29, 1463-28, 1463-27, 1463-26, 1463-25, 1463-24, 1463-23, 1463-22, 1463-21, 1463-20, 1463-19, 1463-18, 1463-17, 1463-16, 1463-15, 1463-14, 1463-13, 1463-12, 1463-11,

		1463-10, 1463-9, 1463-8, 1463-7, 1463-6, 1463-5, 1463-4, 1463-3, 1463-2, 1463, 1415.
1599-51	19/11/98	Dá nova redação a dispositivos da Lei nº 8.742, de 7 de dezembro de 1993, que dispõe sobre a organização da Assistência Social, e dá outras providências. 1599-50, 1599-49, 1599-48, 1599-47, 1599-46, 1599-45, 1599-44, 1599-43, 1599-42, 1599-41, 1599-40, 1599-39, 1599-38, 1473-37, 1473-36, 1473-35, 1473-34, 1473-33, 1473-32, 1473-31, 1473-30, 1473-29, 1473-28, 1473-27, 1473-26, 1473-25, 1473-24, 1473-23, 1473-22, 1473-21, 1473-20, 1473, 1425, 1380, 1338, 1298, 1259, 1222, 1186, 1150, 1117, 1085, 1058, 1033, 1010, 985, 960, 927, 880, 819, 754.
1719-1	13/11/98	1719.
1717-2	13/11/98	1717-1, 1717.
1728-19	12/11/98	Dispõe sobre normas e condições gerais de proteção ao trabalho portuário, institui multas pela inobservância de seus preceitos, e dá outras providências. 1679-18, 1679-17, 1679-16, 1679-15, 1679-14, 1630-13, 1630-12, 1630-11, 1630-10, 1630-9, 1630-8, 1630-7, 1575-6, 1575-5, 1575-4, 1575-3, 1575-2, 1575-1, 1575.
1727	09/11/98	PRIMEIRA EDIÇÃO.
1718-1	06/11/98	1718.
1711-3	06/11/98	1711-2, 1711-1, 1711.
1710-3	06/11/98	1710-2, 1710-1, 1710.
1726	04/11/98	Insere dispositivos na Consolidação das Leis do Trabalho, para facultar a suspensão do contrato de trabalho para a participação do trabalhador em curso ou programa de qualificação profissional, altera a Lei nº 7.998, de 11 de janeiro de 1990, para instituir a bolsa de qualificação profissional e permitir o pagamento de benefício no desemprego de longa duração, altera a Lei nº 6.321, de 14 de abril de 1976, e a Lei nº 6.494, de 7 de dezembro de 1977, e dá outras providências. EDIÇÃO ÚNICA.
1725	30/10/98	Dá nova redação aos arts. 111, 20, 30 e 40 do Decreto-Lei nº 1.578, de 11 de outubro de 1977, que dispõe sobre o imposto de exportação, e dá outras providências. EDIÇÃO ÚNICA.
1724	30/10/98	Altera a legislação tributária federal. EDIÇÃO ÚNICA. 1
1723	30/10/98	Dispõe sobre regras gerais para a organização e o funcionamento dos regimes próprios da previdência social dos servidores públicos da União, dos Estados, do Distrito Federal e dos Municípios, dos militares dos Estados, e do Distrito Federal e dá outras providências. EDIÇÃO ÚNICA.
1722	30/10/98	Institui normas relativas ao exercício, pelo Advogado Geral da União, de orientação normativa e de supervisão técnica sobre os órgãos jurídicos das autarquias federais e das fundações instituídas

		e mantidas pela União. EDIÇÃO ÚNICA.
1715-2	30/10/98	1715-1, 1715.
1714-2	30/10/98	1714-1, 1714.
1713-2	30/10/98	1713-1, 1713.
1709-3	30/10/98	1709-2, 1709-1, 1709.
1721	29/10/98	Dispõe sobre os depósitos judiciais e extrajudiciais de tributos e contribuições federais. EDIÇÃO ÚNICA.
1720	29/10/98	PRIMEIRA EDIÇÃO.
1708-4	29/10/98	1708-3, 1708-2, 1708-1, 1708.
1707-4	29/10/98	Dispõe sobre critérios especiais para alienação de imóveis de propriedade do Instituto Nacional do Seguro Social - INSS e dá outras providências. 1707-3, 1707-2, 1707-1, 1707.
1706-4	29/10/98	1706-3, 1706-2, 1706-1, 1706.
1705-4	29/10/98	1705-3, 1705-2, 1705-1, 1705.
1704-4	29/10/98	1704-3, 1704-2, 1704-1, 1704.
1703-18	29/10/98	1703-17, 1703-16, 1703-15, 1703-14, 1658-13, 1658-12, 1632-11, 1632-10, 1632-9, 1632-8, 1632-7, 1577-6, 1577-5, 1577-4, 1577-3, 1577-2, 1577-1, 1577.
1702-30	29/10/98	1702-29, 1702-28, 1702-27, 1702-26, 1654-25, 1654-24, 1654-23, 1612-22, 1612-21, 1612-20, 1612-19, 1612-18, 1590-17, 1590-16, 1590-15, 1556-14, 1556-13, 1556-12, 1556-11, 1556-10, 1556-9, 1556-8, 1556-7, 1556-6, 1556, 1514-4, 1514-3, 1514-2, 1514-1, 1514.
1701-15	29/10/98	1701-14, 1701-13, 1701-12, 1701-11, 1633-10, 1633-9, 1633-8, 1633-7, 1633-6, 1633-5, 1633-4, 1584-3, 1584-2, 1584-1, 1584.
1700-19	29/10/98	1700-18, 1700-17, 1700-16, 1700-15, 1629-14, 1629-13, 1629-12, 1629-11, 1629-10, 1629-9, 1629-8, 1574-7, 1574-6, 1574-5, 1574-4, 1574-3, 1574-2, 1574-1, 1574.
1699-41	29/10/98	1699-40, 1699-39, 1699-38, 1699-37, 1621-36, 1621-35, 1621-34, 1621-33, 1621-32, 1621-31, 1621-30, 1542-29, 1542-28, 1542-27, 1542-26, 1542-25, 1542-24, 1542-23, 1542-22, 1542-21, 1542-20, 1542-19, 1542-18, 1542, 1490-16, 1490-15, 1490-14, 1490-13, 1490-12, 1490-11, 1490, 1442, 1402, 1360, 1320, 1281, 1244, 1209, 1175, 1142, 1110.
1698-50	29/10/98	1698-49, 1698-48, 1698-47, 1698-46, 1619-45, 1619-44, 1619-43, 1619-42, 1619-41, 1619-40, 1619-39, 1539-38, 1539-37, 1539-36, 1539-35, 1539-34, 1539-33, 1539-32, 1539-31, 1539-30, 1539-29, 1539-28, 1539-27, 1539, 1487-25, 1487-24, 1487-23, 1487-22, 1487-21, 1487-20, 1487, 1439, 1397, 1355, 1315, 1276, 1239, 1204, 1169, 1136, 1104, 1077, 1051, 1029, 1006, 980, 955, 915, 860, 794.
1696-27	29/10/98	1696-26, 1696-25, 1696-24, 1696-23, 1635-22, 1635-21, 1635-20, 1635-19, 1635-18, 1635-17, 1635-16, 1520-15, 1520-14, 1520-13, 1520-12, 1520-11, 1520-10, 1520-9, 1520-8, 1520-7, 1520-6, 1520-5, 1520-4, 1520-3, 1520-2, 1520-1, 1520.
1695-41	29/10/98	1695-40, 1695-39, 1695-38, 1695-37, 1622-36, 1622-35, 1622-34, 1622-33, 1622-32, 1622-31, 1622-30, 1543-29, 1543-28, 1543-27,

		1543-26, 1543-25, 1543-24, 1543-23, 1543-22, 1543-21, 1543-20, 1543-19, 1543-18, 1543, 1491-16, 1491-15, 1491-14, 1491-13, 1491-12, 1491-11, 1491, 1443, 1403, 1361, 1321, 1282, 1245, 1210, 1176, 1143, 1111.
1694-11	29/10/98	1694-10, 1694-9, 1694-8, 1694-7, 1634-6, 1634-5, 1634-4, 1634-3, 1634-2, 1634-1, 1634.
1693-41	29/10/98	1693-40, 1693-39, 1693-38, 1693-37, 1627-36, 1627-35, 1627-34, 1627-33, 1627-32, 1627-31, 1627-30, 1551-29, 1551-28, 1551-27, 1551-26, 1551-25, 1551-24, 1551-23, 1551-22, 1551-21, 1551-20, 1551-19, 1551-18, 1551, 1501-16, 1501-15, 1501-14, 1501-13, 1501-12, 1501-11, 1501, 1453, 1401, 1359, 1319, 1280, 1243, 1208, 1174, 1141, 1109.
1692-29	29/10/98	1692-28, 1692-27, 1692-26, 1692-25, 1512-24, 1512-23, 1512-22, 1512-21, 1512-20, 1512-19, 1512-18, 1512-17, 1512-16, 1512-15, 1512-14, 1512-13, 1512-12, 1512-11, 1512-10, 1512-9, 1512-8, 1512-7, 1512-6, 1512-5, 1512-4, 1512-3, 1512-2, 1512-1, 1512.
1697-59	27/10/98	1697-58, 1697-57, 1697-56, 1697-55, 1618-54, 1618-53, 1618-52, 1618-51, 1618-50, 1618-49, 1618-48, 1538-47, 1538-46, 1538-45, 1538-44, 1538-43, 1538-42, 1538-41, 1538-40, 1538-39, 1538-38, 1538-37, 1538-36, 1538, 1486-34, 1486-33, 1486-32, 1486-31, 1486-30, 1486-29, 1486, 1438, 1396, 1354, 1314, 1275, 1238, 1203, 1168, 1135, 1103, 1076, 1050, 1028, 1005, 979, 954, 916, 863, 799, 740, 691, 645, 606, 574, 549, 527, 497, 470.
1691-5	27/10/98	1691-4, 1691-3, 1691-2, 1691-1, 1671.
1690-5	27/10/98	1690-4, 1690-3, 1690-2, 1690-1, 1670.
1689-5	27/10/98	1689-4, 1689-3, 1689-2, 1689-1, 1669.
1688-5	27/10/98	1688-4, 1688-3, 1688-2, 1688-1, 1668.
1687-5	27/10/98	1687-4, 1687-3, 1687-2, 1687-1, 1667.
1686-5	27/10/98	1686-4, 1686-3, 1686-2, 1686-1, 1666.
1685-5	27/10/98	1685-4, 1685-3, 1685-2, 1685-1, 1665.
1684-47	27/10/98	1684-46, 1684-45, 1684-44, 1684-43, 1664-42, 1639-41, 1639-40, 1639-39, 1639-38, 1479-37, 1479-36, 1479-35, 1479-34, 1479-33, 1479-32, 1479-31, 1479-30, 1479-29, 1479-28, 1479-27, 1479-26, 1479-25, 1479-24, 1479-23, 1479-22, 1479-21, 1479-20, 1479-19, 1479-18, 1479-17, 1479, 1431, 1388, 1346, 1306, 1267, 1230, 1194, 1158, 1125, 1093, 1066, 1040, 1016, 990, 965, 936.
1683-6	27/10/98	1683-5, 1683-4, 1683-3, 1683-2, 1659-1, 1659.
1682-7	27/10/98	1682-6, 1682-5, 1682-4, 1682-3, 1655-2, 1655-1, 1655.
1681-10	27/10/98	1681-9, 1681-8, 1681-7, 1681-6, 1638-5, 1638-4, 1638-3, 1638-2, 1638-1, 1638.
1680-11	27/10/98	1680-10, 1680-9, 1680-8, 1680-7, 1636-6, 1636-5, 1636-4, 1636-3, 1636-2, 1636-1, 1636.
1679-18	27/10/98	1679-17, 1679-16, 1679-15, 1679-14, 1630-13, 1630-12, 1630-11, 1630-10, 1630-9, 1630-8, 1630-7, 1575-6, 1575-5, 1575-4, 1575-3, 1575-2, 1575-1, 1575.
1678-29	27/10/98	1678-28, 1678-27, 1678-26, 1678-25, 1628-24, 1628-23, 1628-22, 1628-21, 1628-20, 1628-19, 1628-18, 1555-17, 1555-16, 1555-15, 1555-14, 1555-13, 1555-12, 1555-11, 1555-10, 1555-9, 1555-8, 1555-7, 1555-6, 1555, 1513-4, 1513-3, 1513-2, 1513-1, 1513.

1677-58	27/10/98	1677-57, 1677-56, 1677-55, 1677-54, 1626-53, 1626-52, 1626-51, 1626-50, 1626-49, 1626-48, 1626-47, 1550-46, 1550-45, 1550-44, 1550-43, 1550-42, 1550-41, 1550-40, 1550-39, 1550-38, 1550-37, 1550-36, 1550-35, 1550, 1499-33, 1499-32, 1499-31, 1499-30, 1499-29, 1499-28, 1499, 1451, 1390, 1348, 1308, 1269, 1232, 1196, 1161, 1128, 1096, 1069, 1043, 1020, 994, 969, 943, 899, 839, 777, 723, 667, 627, 590, 559, 535, 507, 480.
1676-38	27/10/98	Dispõe sobre as contribuições para os Programas de Integração Social e de Formação do Patrimônio do Servidor Público - PIS/PASEP, e dá outras providências. 1676-37, 1676-36, 1676-35, 1676-34, 1623-33, 1623-32, 1623-31, 1623-30, 1623-29, 1623-28, 1623-27, 1546-26, 1546-25, 1546-24, 1546-23, 1546-22, 1546-21, 1546-20, 1546-19, 1546-18, 1546-17, 1546-16, 1546-15, 1546, 1495-13, 1495-12, 1495-11, 1495-10, 1495-9, 1495-8, 1495, 1447, 1407, 1365, 1325, 1286, 1249, 1212.
1675-43	27/10/98	1675-42, 1675-41, 1675-40, 1675-39, 1620-38, 1620-37, 1620-36, 1620-35, 1620-34, 1620-33, 1620-32, 1540-31, 1540-30, 1540-29, 1540-28, 1540-27, 1540-26, 1540-25, 1540-24, 1540-23, 1540-22, 1540-21, 1540-20, 1540, 1488-18, 1488-17, 1488-16, 1488-15, 1488-14, 1488-13, 1488, 1440, 1398, 1356, 1316, 1277, 1240, 1205, 1171, 1138, 1106, 1079, 1053.
1674-57	27/10/98	Dispõe sobre a base de cálculo da Contribuição para o Programa de Integração Social - PIS devida pelas pessoas jurídicas a que se refere o § 1º do art. 22 da Lei nº 8.212, de 24 de julho de 1991, e dá outras providências. 1674-56, 1674-55, 1674-54, 1674-53, 1617-52, 1617-51, 1617-50, 1617-49, 1617-48, 1617-47, 1617-46, 1537-45, 1537-44, 1537-43, 1537-42, 1537-41, 1537-40, 1537-39, 1537-38, 1537-37, 1537-36, 1537-35, 1537-34, 1537, 1485-32, 1485-31, 1485-30, 1485-29, 1485-28, 1485-27, 1485, 1437, 1395, 1353, 1313, 1274, 1237, 1202, 1167, 1134, 1102, 1075, 1049, 1026, 1001, 975, 950, 907, 847, 781, 727, 678, 636, 597, 567, 543, 517.
1673-32	27/10/98	1673-31, 1673-30, 1673-29, 1673-28, 1559-27, 1559-26, 1559-25, 1559-24, 1559-23, 1559-22, 1559-21, 1559-20, 1559-19, 1559-18, 1559-17, 1559-16, 1559-15, 1559-14, 1559-13, 1559-12, 1559-11, 1559-10, 1559-9, 1559, 1506-7, 1506-6, 1506-5, 1506-4, 1506-3, 1506-2, 1506, 1459.
1672-34	27/10/98	1672-33, 1672-32, 1672-31, 1672-30, 1554-29, 1554-28, 1554-27, 1554-26, 1554-25, 1554-24, 1554-23, 1554-22, 1554-21, 1554-20, 1554-19, 1554-18, 1554-17, 1554-16, 1554-15, 1554-14, 1554-13, 1554-12, 1554-11, 1554, 1505-9, 1505-8, 1505-7, 1505-6, 1505-5, 1505-4, 1505, 1458, 1411, 1368.
L1712-2	23	1, 1712.
1663-15	23/10/98	Dispõe sobre a recuperação de haveres do Tesouro Nacional e do Instituto Nacional do Seguro Social - INSS, a utilização de Títulos da Dívida Pública, de responsabilidade do Tesouro Nacional, na quitação de débitos com o INSS, altera dispositivos das Leis nºs 7.986, de 28 de dezembro de 1989, 8.036, de 11 de maio de 1990, 8.212, de 24 de julho de 1991, 8.213, de 24 de julho de 1991, 8.742,

		de 7 de dezembro de 1993, e 9.639, de 25 de maio de 1998, e dá outras providências.
		1663-14, 1663-13, 1663-12, 1663-11, 1663-10, 1586-9, 1586-8, 1586-7, 1586-6, 1586-5, 1586-4, 1586-3, 1586-2, 1586-1, 1586.
1662-5	23/10/98	1662-4, 1662-3, 1662-2, 1662-1, 1662.
1661-8	23/10/98	1661-7, 1661-6, 1661-5, 1661-4, 1661-3, 1643-2, 1643-1, 1643.
1656-6	23/10/98	1656-5, 1656-4, 1656-3, 1656-2, 1656-1, 1656.
1640-8	23/10/98	1640-7, 1640-6, 1640-5, 1640-4, 1640-3, 1640-2, 1640-1, 1640.
1637-10	23/10/98	1637-9, 1637-8, 1637-7, 1637-6, 1637-5, 1637-4, 1637-3, 1637-2, 1637-1, 1637.
1615-34	23/10/98	1615-33, 1615-32, 1615-31, 1615-30, 1615-29, 1615-28, 1615-27, 1615-26, 1615-25, 1615-24, 1615-23, 1553-22, 1553-21, 1553-20, 1553-19, 1553-18, 1553-17, 1553-16, 1553-15, 1553-14, 1553-13, 1553-12, 1553-11, 1553, 1504-9, 1504-8, 1504-7, 1504-6, 1504-5, 1504-4, 1504, 1457, 1410, 1367.
1614-24	23/10/98	1614-23, 1614-22, 1614-21, 1614-20, 1614-19, 1614-18, 1614-17, 1614-16, 1614-15, 1614-14, 1614-13, 1562-12, 1562-11, 1562-10, 1562-9, 1562-8, 1562-7, 1562-6, 1562-5, 1562-4, 1562-3, 1562-2, 1562-1, 1562.
1611-14	23/10/98	1611-13, 1611-12, 1611-11, 1611-10, 1611-9, 1611-8, 1611-7, 1611-6, 1611-5, 1611-4, 1611-3, 1589-2, 1589-1, 1589.
1610-15	23/10/98	1610-14, 1610-13, 1610-12, 1610-11, 1610-10, 1610-9, 1610-8, 1610-7, 1610-6, 1610-5, 1610-4, 1583-3, 1583-2, 1583-1, 1583.
1609-19	23/10/98	1609-18, 1609-17, 1609-16, 1609-15, 1609-14, 1609-13, 1609-12, 1609-11, 1609-10, 1609-9, 1609-8, 1572-7, 1572-6, 1572-5, 1572-4, 1572-3, 1572-2, 1572-1, 1572.
1607-23	23/10/98	1607-22, 1607-21, 1607-20, 1607-19, 1607-18, 1607-17, 1607-16, 1607-15, 1607-14, 1607-13, 1607-12, 1565-11, 1565-10, 1565-9, 1565-8, 1565-7, 1565-6, 1565-5, 1565-4, 1565-3, 1565-2, 1565-1, 1565, 1518-3, 1518-2, 1518-1, 1518.
1605-29	23/10/98	1605-28, 1605-27, 1605-26, 1605-25, 1605-24, 1605-23, 1605-22, 1605-21, 1605-20, 1605-19, 1605-18, 1511-17, 1511-16, 1511-15, 1511-14, 1511-13, 1511-12, 1511-11, 1511-10, 1511-9, 1511-8, 1511-7, 1511-6, 1511-5, 1511-4, 1511-3, 1511-2, 1511-1, 1511.
1604-38	23/10/98	Dispõe sobre medidas de fortalecimento do Sistema Financeiro Nacional e dá outras providências. 1604-37, 1604-36, 1604-35, 1604-34, 1604-33, 1604-32, 1604-31, 1604-30, 1604-29, 1604-28, 1604-27, 1507-26, 1507-25, 1507-24, 1507-23, 1507-22, 1507-21, 1507-20, 1507-19, 1507-18, 1507-17, 1507-16, 1507-15, 1507-14, 1507-13, 1507-12, 1507-11, 1507-10, 1507-9, 1507, 1460, 1412, 1369, 1327, 1288, 1250, 1214, 1179.
1599-50	23/10/98	1599-49, 1599-48, 1599-47, 1599-46, 1599-45, 1599-44, 1599-43, 1599-42, 1599-41, 1599-40, 1599-39, 1599-38, 1473-37, 1473-36, 1473-35, 1473-34, 1473-33, 1473-32, 1473-31, 1473-30, 1473-29, 1473-28, 1473-27, 1473-26, 1473-25, 1473-24, 1473-23, 1473-22, 1473-21, 1473-20, 1473, 1425, 1380, 1338, 1298, 1259, 1222, 1186, 1150, 1117, 1085, 1058, 1033, 1010, 985, 960, 927, 880, 819, 754.
1579-26	23/10/98	1579-25, 1579-24, 1579-23, 1579-22, 1579-21, 1579-20, 1579-19, 1579-18, 1579-17, 1579-16, 1579-15, 1579-14, 1579-13, 1579-12,

		1579-11, 1579-10, 1558-9, 1558-8, 1558-7, 1558-6, 1558-5, 1558-4, 1558-3, 1558, 1525-1, 1525.
1569-20	23/10/98	1569-19, 1569-18, 1569-17, 1569-16, 1569-15, 1569-14, 1569-13, 1569-12, 1569-11, 1569-10, 1569-9, 1569-8, 1569-7, 1569-6, 1569-5, 1569-4, 1569-3, 1569-2, 1569-1, 1569.
1477-54	23/10/98	1477-53, 1477-52, 1477-51, 1477-50, 1477-49, 1477-48, 1477-47, 1477-46, 1477-45, 1477-44, 1477-43, 1477-42, 1477-41, 1477-40, 1477-39, 1477-38, 1477-37, 1477-36, 1477-35, 1477-34, 1477-33, 1477-32, 1477-31, 1477-30, 1477-29, 1477-28, 1477-27, 1477-26, 1477-25, 1477, 1429, 1386, 1344, 1304, 1265, 1228, 1192, 1156, 1119, 1087, 1060, 1035, 1012, 988, 963, 932, 887, 817, 751, 697, 651, 612, 575, 550.
1475-45	23/10/98	1475-44, 1475-43, 1475-42, 1475-41, 1475-40, 1475-39, 1475-38, 1475-37, 1475-36, 1475-35, 1475-34, 1475-33, 1475-32, 1475-31, 1475-30, 1475-29, 1475-28, 1475-27, 1475-26, 1475-25, 1475-24, 1475-23, 1475-22, 1475-21, 1475-20, 1475-19, 1475-18, 1475-17, 1475-16, 1475, 1427, 1382, 1340, 1300, 1261, 1224, 1188, 1152, 1120, 1088, 1061, 1036, 1013, 989, 964, 935.
1463-31	23/10/98	1463-30, 1463-29, 1463-28, 1463-27, 1463-26, 1463-25, 1463-24, 1463-23, 1463-22, 1463-21, 1463-20, 1463-19, 1463-18, 1463-17, 1463-16, 1463-15, 1463-14, 1463-13, 1463-12, 1463-11, 1463-10, 1463-9, 1463-8, 1463-7, 1463-6, 1463-5, 1463-4, 1463-3, 1463-2, 1463, 1415.
1719	14/10/98	PRIMEIRA EDIÇÃO.
1717-1	14/10/98	1717.
1716-1	09/10/98	Altera e acresce dispositivos à Lei nº 9.692, de 27 de julho de 1998, e dá outras providências. 1716.
1711-2	09/10/98	1711-1, 1711.
1710-2	09/10/98	1710-1, 1710.
1718	07/10/98	PRIMEIRA EDIÇÃO.
1715-1	02/10/98	1715.
1714-1	02/10/98	1714.
1713-1	02/10/98	1713.
1709-2	02/10/98	1709-1, 1709.
1708-3	29/09/98	1708-2, 1708-1, 1708.
1707-3	29/09/98	1707-2, 1707-1, 1707,
1706-3	29/09/98	1706-2, 1706-1, 1706,
1705-3	29/09/98	1705-2, 1705-1, 1705,
	30/09/98	Ret.
1704-3	29/09/98	1704-2, 1704-1, 1704.
1703-17	29/09/98	1703-16, 1703-15, 1703-14, 1658-13, 1658-12, 1632-11, 1632-10, 1632-9, 1632-8, 1632-7, 1577-6, 1577-5, 1577-4, 1577-3, 1577-2, 1577-1, 1577.
1702-29	29/09/98	1702-28, 1702-27, 1702-26, 1654-25, 1654-24, 1654-23, 1612-22, 1612-21, 1612-20, 1612-19, 1612-18, 1590-17, 1590-16, 1590-15, 1556-14, 1556-13, 1556-12, 1556-11, 1556-10, 1556-9, 1556-8, 1556-7, 1556-6, 1556, 1514-4, 1514-3, 1514-2, 1514-1, 1514.

1701-14	29/09/98	1701-13, 1701-12, 1701-11, 1633-10, 1633-9, 1633-8, 1633-7, 1633-6, 1633-5, 1633-4, 1584-3, 1584-2, 1584-1, 1584.
1700-18	29/09/98	1700-17, 1700-16, 1700-15, 1629-14, 1629-13, 1629-12, 1629-11, 1629-10, 1629-9, 1629-8, 1574-7, 1574-6, 1574-5, 1574-4, 1574-3, 1574-2, 1574-1, 1574.
1699-40	29/09/98	1699-39, 1699-38, 1699-37, 1621-36, 1621-35, 1621-34, 1621-33, 1621-32, 1621-31, 1621-30, 1542-29, 1542-28, 1542-27, 1542-26, 1542-25, 1542-24, 1542-23, 1542-22, 1542-21, 1542-20, 1542-19, 1542-18, 1542, 1490-16, 1490-15, 1490-14, 1490-13, 1490-12, 1490-11, 1490, 1442, 1402, 1360, 1320, 1281, 1244, 1209, 1175, 1142, 1110.
1698-49	29/09/98	1698-48, 1698-47, 1698-46, 1619-45, 1619-44, 1619-43, 1619-42, 1619-41, 1619-40, 1619-39, 1539-38, 1539-37, 1539-36, 1539-35, 1539-34, 1539-33, 1539-32, 1539-31, 1539-30, 1539-29, 1539-28, 1539-27, 1539, 1487-25, 1487-24, 1487-23, 1487-22, 1487-21, 1487-20, 1487, 1439, 1397, 1355, 1315, 1276, 1239, 1204, 1169, 1136, 1104, 1077, 1051, 1029, 1006, 980, 955, 915, 860, 794.
1696-26	29/09/98	1696-25, 1696-24, 1696-23, 1635-22, 1635-21, 1635-20, 1635-19, 1635-18, 1635-17, 1635-16, 1520-15, 1520-14, 1520-13, 1520-12, 1520-11, 1520-10, 1520-9, 1520-8, 1520-7, 1520-6, 1520-5, 1520-4, 1520-3, 1520-2, 1520-1, 1520.
1695-40	29/09/98	1695-39, 1695-38, 1695-37, 1622-36, 1622-35, 1622-34, 1622-33, 1622-32, 1622-31, 1622-30, 1543-29, 1543-28, 1543-27, 1543-26, 1543-25, 1543-24, 1543-23, 1543-22, 1543-21, 1543-20, 1543-19, 1543-18, 1543, 1491-16, 1491-15, 1491-14, 1491-13, 1491-12, 1491-11, 1491, 1443, 1403, 1361, 1321, 1282, 1245, 1210, 1176, 1143, 1111.
1694-10	29/09/98	1694-9, 1694-8, 1694-7, 1634-6, 1634-5, 1634-4, 1634-3, 1634-2, 1634-1, 1634.
1693-40	29/09/98	1693-39, 1693-38, 1693-37, 1627-36, 1627-35, 1627-34, 1627-33, 1627-32, 1627-31, 1627-30, 1551-29, 1551-28, 1551-27, 1551-26, 1551-25, 1551-24, 1551-23, 1551-22, 1551-21, 1551-20, 1551-19, 1551-18, 1551, 1501-16, 1501-15, 1501-14, 1501-13, 1501-12, 1501-11, 1501, 1453, 1401, 1359, 1319, 1280, 1243, 1208, 1174, 1141, 1109.
1692-28	29/09/98	1692-27, 1692-26, 1692-25, 1512-24, 1512-23, 1512-22, 1512-21, 1512-20, 1512-19, 1512-18, 1512-17, 1512-16, 1512-15, 1512-14, 1512-13, 1512-12, 1512-11, 1512-10, 1512-9, 1512-8, 1512-7, 1512-6, 1512-5, 1512-4, 1512-3, 1512-2, 1512-1, 1512.
1697-58	27/09/98	1697-57, 1697-56, 1697-55, 1618-54, 1618-53, 1618-52, 1618-51, 1618-50, 1618-49, 1618-48, 1538-47, 1538-46, 1538-45, 1538-44, 1538-43, 1538-42, 1538-41, 1538-40, 1538-39, 1538-38, 1538-37, 1538-36, 1538, 1486-34, 1486-33, 1486-32, 1486-31, 1486-30, 1486-29, 1486, 1438, 1396, 1354, 1314, 1275, 1238, 1203, 1168, 1135, 1103, 1076, 1050, 1028, 1005, 979, 954, 916, 863, 799, 740: 691, 645, 606, 574, 549, 527, 497, 470.
1691-4	27/09/98	1691-3, 1691-2, 1691-1, 1671.
1690-4	27/09/98	1690-3, 1690-2, 1690-1, 1670.
1689-4	27/09/98	1689-3, 1689-2, 1689-1, 1669.

1688-4	27/09/98	1688-3, 1688-2, 1688-1, 1668.
1687-4	27/09/98	1687-3, 1687-2, 1687-1, 1667.
1686-4	27/09/98	1686-3, 1686-2, 1686-1, 1666.
1685-4	27/09/98	1685-3, 1685-2, 1685-1, 1665.
	30/09/98	
	Ret.	
1684-46	27/09/98	1684-45, 1684-44, 1684-43, 1664-42, 1639-41, 1639-40, 1639-39, 1639-38, 1479-37, 1479-36, 1479-35, 1479-34, 1479-33, 1479-32, 1479-31, 1479-30, 1479-29, 1479-28, 1479-27, 1479-26, 1479-25, 1479-24, 1479-23, 1479-22, 1479-21, 1479-20, 1479-19, 1479-18, 1479-17, 1479, 1431, 1388, 1346, 1306, 1267, 1230, 1194, 1158, 1125, 1093, 1066, 1040, 1016, 990, 965, 936.
1683-5	27/09/98	1683-4, 1683-3, 1683-2, 1659-1, 1659.
1682-6	27/09/98	1682-5, 1682-4, 1682-3, 1655-2, 1655-1, 1655.
1681-9	27/09/98	1681-8, 1681-7, 1681-6, 1638-5, 1638-4, 1638-3, 1638-2, 1638-1, 1638.
1680-10	27/09/98	1680-9, 1680-8, 1680-7, 1636-6, 1636-5, 1636-4, 1636-3, 1636-2, 1636-1, 1636.
1679-17	27/09/98	1679-16, 1679-15, 1679-14, 1630-13, 1630-12, 1630-11, 1630-10, 1630-9, 1630-8, 1630-7, 1575-6, 1575-5, 1575-4, 1575-3, 1575-2, 1575-1, 1575.
1678-28	27/09/98	1678-27, 1678-26, 1678-25, 1628-24, 1628-23, 1628-22, 1628-21, 1628-20, 1628-19, 1628-18, 1555-17, 1555-16, 1555-15, 1555-14, 1555-13, 1555-12, 1555-11, 1555-10, 1555-9, 1555-8, 1555-7, 1555-6, 1555, 1513-4, 1513-3, 1513-2, 1513-1, 1513.
1677-57	27/09/98	1677-56, 1677-55, 1677-54, 1626-53, 1626-52, 1626-51, 1626-50, 1626-49, 1626-48, 1626-47, 1550-46, 1550-45, 1550-44, 1550-43, 1550-42, 1550-41, 1550-40, 1550-39, 1550-38, 1550-37, 1550-36, 1550-35, 1550, 1499-33, 1499-32, 1499-31, 1499-30, 1499-29, 1499-28, 1499, 1451, 1390, 1348, 1308, 1269, 1232, 1196, 1161, 1128, 1096, 1069, 1043, 1020, 994, 969, 943, 899, 839, 777, 723, 667, 627, 590, 559, 535, 507, 480.
1676-37	27/09/98	1676-36, 1676-35, 1676-34, 1623-33, 1623-32, 1623-31, 1623-30, 1623-29, 1623-28, 1623-27, 1546-26, 1546-25, 1546-24, 1546-23, 1546-22, 1546-21, 1546-20, 1546-19, 1546-18, 1546-17, 1546-16, 1546-15, 1546, 1495-13, 1495-12, 1495-11, 1495-10, 1495-9, 1495-8, 1495, 1447, 1407, 1365, 1325, 1286, 1249, 1212.
1675-42	27/09/98	1675-41, 1675-40, 1675-39, 1620-38, 1620-37, 1620-36, 1620-35, 1620-34, 1620-33, 1620-32, 1540-31, 1540-30, 1540-29, 1540-28, 1540-27, 1540-26, 1540-25, 1540-24, 1540-23, 1540-22, 1540-21, 1540-20, 1540, 1488-18, 1488-17, 1488-16, 1488-15, 1488-14, 1488-13, 1488, 1440, 1398, 1356, 1316, 1277, 1240, 1205, 1171, 1138, 1106, 1079, 1053.
1674-56	27/09/98	1674-55, 1674-54, 1674-53, 1617-52, 1617-51, 1617-50, 1617-49, 1617-48, 1617-47, 1617-46, 1537-45, 1537-44, 1537-43, 1537-42, 1537-41, 1537-40, 1537-39, 1537-38, 1537-37, 1537-36, 1537-35, 1537-34, 1537, 1485-32, 1485-31, 1485-30, 1485-29, 1485-28, 1485-27, 1485, 1437, 1395, 1353, 1313, 1274, 1237, 1202, 1167, 1134, 1102, 1075, 1049, 1026, 1001, 975, 950, 907, 847, 781, 727,

1673-31	27/09/98	678, 636, 597, 567, 543, 517. 1673-30, 1673-29, 1673-28, 1559-27, 1559-26, 1559-25, 1559-24, 1559-23, 1559-22, 1559-21, 1559-20, 1559-19, 1559-18, 1559-17, 1559-16, 1559-15, 1559-14, 1559-13, 1559-12, 1559-11, 1559-10, 1559-9, 1559, 1506-7, 1506-6, 1506-5, 1506-4, 1506-3, 1506-2, 1506, 1459.
1672-33	27/09/98	1672-32, 1672-31, 1672-30, 1554-29, 1554-28, 1554-27, 1554-26, 1554-25, 1554-24, 1554-23, 1554-22, 1554-21, 1554-20, 1554-19, 1554-18, 1554-17, 1554-16, 1554-15, 1554-14, 1554-13, 1554-12, 1554-11, 1554, 1505-9, 1505-8, 1505-7, 1505-6, 1505-5, 1505-4, 1505, 1458, 1411, 1368.
1712-1	25/09/98	1712.
1663-14	25/09/98	1663-13, 1663-12, 1663-11, 1663-10, 1586-9, 1586-8, 1586-7, 1586-6, 1586-5, 1586-4, 1586-3, 1586-2, 1586-1, 1586.
1662-4	25/09/98	1662-3, 1662-2, 1662-1, 1662.
1661-7	25/09/98	1661-6, 1661-5, 1661-4, 1661-3, 1643-2, 1643-1, 1643.
1656-5	25/09/98	1656-4, 1656-3, 1656-2, 1656-1, 1656.
1640-7	25/09/98	1640-6, 1640-5, 1640-4, 1640-3, 1640-2, 1640-1, 1640.
1637-9	25/09/98	1637-8, 1637-7, 1637-6, 1637-5, 1637-4, 1637-3, 1637-2, 1637-1, 1637.
1615-33	25/09/98	1615-32, 1615-31, 1615-30, 1615-29, 1615-28, 1615-27, 1615-26, 1615-25, 1615-24, 1615-23, 1553-22, 1553-21, 1553-20, 1553-19, 1553-18, 1553-17, 1553-16, 1553-15, 1553-14, 1553-13, 1553-12, 1553-11, 1553, 1504-9, 1504-8, 1504-7, 1504-6, 1504-5, 1504-4, 1504, 1457, 1410, 1367.
1614-23	25/09/98	1614-22, 1614-21, 1614-20, 1614-19, 1614-18, 1614-17, 1614-16, 1614-15, 1614-14, 1614-13, 1562-12, 1562-11, 1562-10, 1562-9, 1562-8, 1562-7, 1562-6, 1562-5, 1562-4, 1562-3, 1562-2, 1562-1, 1562.
1611-13	25/09/98	1611-12, 1611-11, 1611-10, 1611-9, 1611-8, 1611-7, 1611-6, 1611-5, 1611-4, 1611-3, 1589-2, 1589-1, 1589.
610-14	25/09/98	1610-13, 1610-12, 1610-11, 1610-10, 1610-9, 1610-8, 1610-7, 1610-6, 1610-5, 1610-4, 1583-3, 1583-2, 1583-1, 1583.
1609-18	25/09/98	1609-17, 1609-16, 1609-15, 1609-14, 1609-13, 1609-12, 1609-11, 1609-10, 1609-9, 1609-8, 1572-7, 1572-6, 1572-5, 1572-4, 1572-3, 1572-2, 1572-1, 1572.
1607-22	25/09/98	1607-21, 1607-20, 1607-19, 1607-18, 1607-17, 1607-16, 1607-15, 1607-14, 1607-13, 1607-12, 1565-11, 1565-10, 1565-9, 1565-8, 1565-7, 1565-6, 1565-5, 1565-4, 1565-3, 1565-2, 1565-1, 1565, 1518-3, 1518-2, 1518-1, 1518.
1605-28	25/09/98	1605-27, 1605-26, 1605-25, 1605-24, 1605-23, 1605-22, 1605-21, 1605-20, 1605-19, 1605-18, 1511-17, 1511-16, 1511-15, 1511-14, 1511-13, 1511-12, 1511-11, 1511-10, 1511-9, 1511-8, 1511-7, 1511-6, 1511-5, 1511-4, 1511-3, 1511-2, 1511-1, 1511.
1604-37	25/09/98	1604-36, 1604-35, 1604-34, 1604-33, 1604-32, 1604-31, 1604-30, 1604-29, 1604-28, 1604-27, 1507-26, 1507-25, 1507-24, 1507-23, 1507-22, 1507-21, 1507-20, 1507-19, 1507-18, 1507-17, 1507-16, 1507-15, 1507-14, 1507-13, 1507-12, 1507-11, 1507-10, 1507-9, 1507, 1460, 1412, 1369, 1327, 1288, 1250, 1214, 1179.

1599-49	25/09/98	1599-48, 1599-47, 1599-46, 1599-45, 1599-44, 1599-43, 1599-42, 1599-41, 1599-40, 1599-39, 1599-38, 1473-37, 1473-36, 1473-35, 1473-34, 1473-33, 1473-32, 1473-31, 1473-30, 1473-29, 1473-28, 1473-27, 1473-26, 1473-25, 1473-24, 1473-23, 1473-22, 1473-21, 1473-20, 1473, 1425, 1380, 1338, 1298, 1259, 1222, 1186, 1150, 1117, 1085, 1058, 1033, 1010, 985, 960, 927, 880, 819, 754.
1579-25	25/09/98	1579-24, 1579-23, 1579-22, 1579-21, 1579-20, 1579-19, 1579-18, 1579-17, 1579-16, 1579-15, 1579-14, 1579-13, 1579-12, 1579-11, 1579-10, 1558-9, 1558-8, 1558-7, 1558-6, 1558-5, 1558-4, 1558-3, 1558, 1525-1, 1525.
1569-19	25/09/98	1569-18, 1569-17, 1569-16, 1569-15, 1569-14, 1569-13, 1569-12, 1569-11, 1569-10, 1569-9, 1569-8, 1569-7, 1569-6, 1569-5, 1569-4, 1569-3, 1569-2, 1569-1, 1569.
1477-53	25/09/98	1477-52, 1477-51, 1477-50, 1477-49, 1477-48, 1477-47, 1477-46, 1477-45, 1477-44, 1477-43, 1477-42, 1477-41, 1477-40, 1477-39, 1477-38, 1477-37, 1477-36, 1477-35, 1477-34, 1477-33, 1477-32, 1477-31, 1477-30, 1477-29, 1477-28, 1477-27, 1477-26, 1477-25, 1477, 1429, 1386, 1344, 1304, 1265, 1228, 1192, 1156, 1119, 1087, 1060, 1035, 1012, 988, 963, 932, 887, 817, 751, 697, 651, 612, 575, 550.
1475-44	25-09-98	1475-43, 1475-42, 1475-41, 1475-40, 1475-39, 1475-38, 1475-37, 1475-36, 1475-35, 1475-34, 1475-33, 1475-32, 1475-31, 1475-30, 1475-29, 1475-28, 1475-27, 1475-26, 1475-25, 1475-24, 1475-23, 1475-22, 1475-21, 1475-20, 1475-19, 1475-18, 1475-17, 1475-16, 1475, 1427, 1382, 1340, 1300, 1261, 1224, 1188, 1152, 1120, 1088, 1061, 1036, 1013, 989, 964, 935.
1463-30	25/09/98	1463-29, 1463-28, 1463-27, 1463-26, 1463-25, 1463-24, 1463-23, 1463-22, 1463-21, 1463-20, 1463-19, 1463-18, 1463-17, 1463-16, 1463-15, 1463-14, 1463-13, 1463-12, 1463-11, 1463-10, 1463-9, 1463-8, 1463-7, 1463-6, 1463-5, 1463-4, 1463-3, 1463-2, 1463, 1415.
1717	14/09/98	PRIMEIRA EDIÇÃO.
1711-1	11/09/98	1711.
1716	09/09/98	PRIMEIRA EDIÇÃO.
1710-1	09/09/98	1710.
1715	04/09/98	PRIMEIRA EDIÇÃO.
1709-1	04/09/98	1709.
1714	03/09/98	PRIMEIRA EDIÇÃO.
1713	02/09/98	PRIMEIRA EDIÇÃO.
1708-2	30/08/98	1708-1, 1708.
1707-2	30/08/98	1707-1, 1707.
1706-2	30/08/98	1706-1, 1706.
1705-2	30/08/98	1705-1, 1705.
1704-2	30/08/98	1704-1, 1704.
1703-16	30/08/98	1703-15, 1703-14, 1658-13, 1658-12, 1632-11, 1632-10, 1632-9, 1632-8, 1632-7, 1577-6, 1577-5, 1577-4, 1577-3, 1577-2, 1577-1, 1577.
1702-28	30/08/98	1702-27, 1702-26, 1654-25, 1654-24, 1654-23, 1612-22, 1612-21,

		1612-20, 1612-19, 1612-18, 1590-17, 1590-16, 1590-15, 1556-14, 1556-13, 1556-12, 1556-11, 1556-10, 1556-9, 1556-8, 1556-7, 1556-6, 1556, 1514-4, 1514-3, 1514-2, 1514-1, 1514.
1701-13	30/08/98	1701-12, 1701-11, 1633-10, 1633-9, 1633-8, 1633-7, 1633-6, 1633-5, 1633-4, 1584-3, 1584-2, 1584-1, 1584.
1700-17	30/08/98	1700-16, 1700-15, 1629-14, 1629-13, 1629-12, 1629-11, 1629-10, 1629-9, 1629-8, 1574-7, 1574-6, 1574-5, 1574-4, 1574-3, 1574-2, 1574-1, 1574.
1699-39	30/08/98	1699-38, 1699-37, 1621-36, 1621-35, 1621-34, 1621-33, 1621-32, 1621-31, 1621-30, 1542-29, 1542-28, 1542-27, 1542-26, 1542-25, 1542-24, 1542-23, 1542-22, 1542-21, 1542-20, 1542-19, 1542-18, 1542, 1490-16, 1490-15, 1490-14, 1490-13, 1490-12, 1490-11, 1490, 1442, 1402, 1360, 1320, 1281, 1244, 1209, 1175, 1142, 1110.
1698-48	30/08/98	1698-47, 1698-46, 1619-45, 1619-44, 1619-43, 1619-42, 1619-41, 1619-40, 1619-39, 1539-38, 1539-37, 1539-36, 1539-35, 1539-34, 1539-33, 1539-32, 1539-31, 1539-30, 1539-29, 1539-28, 1539-27, 1539, 1487-25, 1487-24, 1487-23, 1487-22, 1487-21, 1487-20, 1487, 1439, 1397, 1355, 1315, 1276, 1239, 1204, 1169, 1136, 1104, 1077, 1051, 1029, 1006, 980, 955, 915, 860, 794.
1696-25	30/08/98	1696-24, 1696-23, 1635-22, 1635-21, 1635-20, 1635-19, 1635-18, 1635-17, 1635-16, 1520-15, 1520-14, 1520-13, 1520-12, 1520-11, 1520-10, 1520-9, 1520-8, 1520-7, 1520-6, 1520-5, 1520-4, 1520-3, 1520-2, 1520-1, 1520.
1695-39	30/08/98	1695-38, 1695-37, 1622-36, 1622-35, 1622-34, 1622-33, 1622-32, 1622-31, 1622-30, 1543-29, 1543-28, 1543-27, 1543-26, 1543-25, 1543-24, 1543-23, 1543-22, 1543-21, 1543-20, 1543-19, 1543-18, 1543, 1491-16, 1491-15, 1491-14, 1491-13, 1491-12, 1491-11, 1491, 1443, 1403, 1361, 1321, 1282, 1245, 1210, 1176, 1143, 1111.
1694-9	30/08/98	1694-8, 1694-7, 1634-6, 1634-5, 1634-4, 1634-3, 1634-2, 1634-1, 1634.
1693-39	30/08/98	1693-38, 1693-37, 1627-36, 1627-35, 1627-34, 1627-33, 1627-32, 1627-31, 1627-30, 1551-29, 1551-28, 1551-27, 1551-26, 1551-25, 1551-24, 1551-23, 1551-22, 1551-21, 1551-20, 1551-19, 1551-18, 1551, 1501-16, 1501-15, 1501-14, 1501-13, 1501-12, 1501-11, 1501, 1453, 1401, 1359, 1319, 1280, 1243, 1208, 1174, 1141, 1109.
1692-27	30/08/98	1692-26, 1692-25, 1512-24, 1512-23, 1512-22, 1512-21, 1512-20, 1512-19, 1512-18, 1512-17, 1512-16, 1512-15, 1512-14, 1512-13, 1512-12, 1512-11, 1512-10, 1512-9, 1512-8, 1512-7, 1512-6, 1512-5, 1512-4, 1512-3, 1512-2, 1512-1, 1512.
1697-57	28/08/98	1697-56, 1697-55, 1618-54, 1618-53, 1618-52, 1618-51, 1618-50, 1618-49, 1618-48, 1538-47, 1538-46, 1538-45, 1538-44, 1538-43, 1538-42, 1538-41, 1538-40, 1538-39, 1538-38, 1538-37, 1538-36, 1538, 1486-34, 1486-33, 1486-32, 1486-31, 1486-30, 1486-29, 1486, 1438, 1396, 1354, 1314, 1275, 1238, 1203, 1168, 1135, 1103, 1076, 1050, 1028, 1005, 979, 954, 916, 863, 799, 740, 691, 645, 606, 574, 549, 527, 497, 470.
1691-3	28/08/98	1691-2, 1691-1, 1671.
1690-3	28/08/98	1690-2, 1690-1, 1670.
1689-3	28/08/98	1689-2, 1689-1, 1669,

1688-3	28/08/98	1688-2, 1688-1, 1668.
1687-3	28/08/98	1687-2, 1687-1, 1667.
1686-3	28/08/98	1686-2, 1686-1, 1666.
1685-3	28/08/98	1685-2, 1685-1, 1665.
1684-45	28/08/98	1684-44, 1684-43, 1664-42, 1639-41, 1639-40, 1639-39, 1639-38, 1479-37, 1479-36, 1479-35, 1479-34, 1479-33, 1479-32, 1479-31, 1479-30, 1479-29, 1479-28, 1479-27, 1479-26, 1479-25, 1479-24, 1479-23, 1479-22, 1479-21, 1479-20, 1479-19, 1479-18, 1479-17, 1479, 1431, 1388, 1346, 1306, 1267, 1230, 1194, 1158, 1125, 1093, 1066, 1040, 1016, 990, 965, 936.
1683-4	28/08/98	1683-3, 1683-2, 1659-1, 1659.
1682-5	28/08/98	1682-4, 1682-3, 1655-2, 1655-1, 1655.
1681-8	28/08/98	1681-7, 1681-6, 1638-5, 1638-4, 1638-3, 1638-2, 1638-1, 1638.
1680-9	28/08/98	1680-8, 1680-7, 1636-6, 1636-5, 1636-4, 1636-3, 1636-2, 1636-1, 1636.
1679-16	28/08/98	1679-15, 1679-14, 1630-13, 1630-12, 1630-11, 1630-10, 1630-9, 1630-8, 1630-7, 1575-6, 1575-5, 1575-4, 1575-3, 1575-2, 1575-1, 1575.
1678-27	28/08/98	1678-26, 1678-25, 1628-24, 1628-23, 1628-22, 1628-21, 1628-20, 1628-19, 1628-18, 1555-17, 1555-16, 1555-15, 1555-14, 1555-13, 1555-12, 1555-11, 1555-10, 1555-9, 1555-8, 1555-7, 1555-6, 1555, 1513-4, 1513-3, 1513-2, 1513-1, 1513.
1677-56	28/08/98	1677-55, 1677-54, 1626-53, 1626-52, 1626-51, 1626-50, 1626-49, 1626-48, 1626-47, 1550-46, 1550-45, 1550-44, 1550-43, 1550-42, 1550-41, 1550-40, 1550-39, 1550-38, 1550-37, 1550-36, 1550-35, 1550, 1499-33, 1499-32, 1499-31, 1499-30, 1499-29, 1499-28, 1499, 1451, 1390, 1348, 1308, 1269, 1232, 1196, 1161, 1128, 1096, 1069, 1043, 1020, 994, 969, 943, 899, 839, 777, 723, 667, 627, 590, 559, 535, 507, 480.
1676-36	28/08/98	1676-35, 1676-34, 1623-33, 1623-32, 1623-31, 1623-30, 1623-29, 1623-28, 1623-27, 1546-26, 1546-25, 1546-24, 1546-23, 1546-22, 1546-21, 1546-20, 1546-19, 1546-18, 1546-17, 1546-16, 1546-15, 1546, 1495-13, 1495-12, 1495-11, 1495-10, 1495-9, 1495-8, 1495, 1447, 1407, 1365, 1325, 1286, 1249, 1212.
1675-41	28/08/98	1675-40, 1675-39, 1620-38, 1620-37, 1620-36, 1620-35, 1620-34, 1620-33, 11620-32, 1540-31, 1540-30, 1540-29, 1, 540-28, 1540-27, 1540-26, 1540-25, 1540-24, 1540-23, 1540-22, 1540-21, 1540-20, 1540, 1488-18, 1488-17, 1488-16, 1488-15, 1488-14, 1488-13, 1488, 1440, 1398, 1356, 1316, 1277, 1240, 1205, 1171, 1138, 1106, 1079, 1053.
1674-55	28/08/98	1674-54, 1674-53, 1617-52, 1617-51, 1617-50, 1617-49, 1617-48, 1617-47, 1617-46, 1537-45, 1537-44, 1537-43, 1537-42, 1537-41, 1537-40, 1537-39, 1537-38, 1537-37, 1537-36, 1537-35, 1537-34, 1537, 1485-32, 1485-31, 1485-30, 1485-29, 1485-28, 1485-27, 1485, 1437, 1395, 1353, 1313, 1274, 1237, 1202, 1167, 1134, 1102, 1075, 1049, 1026, 1001, 975, 950, 907, 847, 781, 727, 678, 636, 597, 567, 543, 517.
1673-30	28/08/98	1673-29, 1673-28, 1559-27, 1559-26, 1559-25, 1559-24, 1559-23, 1559-22, 1559-21, 1559-20, 1559-19, 1559-18, 1559-17, 1559-16,

1672-32	28/08/98	1559-15, 1559-14, 1559-13, 1559-12, 1559-11, 1559-10, 1559-9, 1559, 1506-7, 1506-6, 1506-5, 1506-4, 1506-3, 1506-2, 1506, 1459, 1672-31, 1672-30, 1554-29, 1554-28, 1554-27, 1554-26, 1554-25, 1554-24, 1554-23, 1554-22, 1554-21, 1554-20, 1554-19, 1554-18, 1554-17, 1554-16, 1554-15, 1554-14, 1554-13, 1554-12, 1554-11, 1554, 1505-9, 1505-8, 1505-7, 1505-6, 1505-5, 1505-4, 1505, 1458, 1411, 1368.
1712	27/08/98	PRIMEIRA EDIÇÃO.
1663-13	27/08/98	1663-12, 1663-11, 1663-10, 1586-9, 1586-8, 1586-7, 1586-6, 1586-5, 1586-4, 1586-3, 1586-2, 1586-1, 1586.
1569-18	27/08/98	1569-17, 1569-16, 1569-15, 1569-14, 1569-13, 1569-12, 1569-11, 1569-10, 1569-9, 1569-8, 1569-7, 1569-6, 1569-5, 1569-4, 1569-3, 1569-2, 1569-1, 1569.
1662-3	26/08/98	1662-2, 1662-1, 1662.
1661-6	26/08/98	1661-5, 1661-4, 1661-3, 1643-2, 1643-1, 1643.
1656-4	26/08/98	1656-3, 1656-2, 1656-1, 1656.
1640-6	26/08/98	1640-5, 1640-4, 1640-3, 1640-2, 1640-1, 1640.
1637-8	26/08/98	1637-7, 1637-6, 1637-5, 1637-4, 1637-3, 1637-2, 1637-1, 1637.
1615-32	26/08/98	1615-31, 1615-30, 1615-29, 1615-28, 1615-27, 1615-26, 1615-25, 1615-24, 1615-23, 1553-22, 1553-21, 1553-20, 1553-19, 1553-18, 1553-17, 1553-16, 1553-15, 1553-14, 1553-13, 1553-12, 1553-11, 1553, 1504-9, 1504-8, 1504-7, 1504-6, 1504-5, 1504-4, 1504, 1457, 1410, 1367.
1614-22	26/08/98	1614-21, 1614-20, 1614-19, 1614-18, 1614-17, 1614-16, 1614-15, 1614-14, 1614-13, 1562-12, 1562-11, 1562-10, 1562-9, 1562-8, 1562-7, 1562-6, 1562-5, 1562-4, 1562-3, 1562-2, 1562-1, 1562.
1611-12	26/08/98	1611-11, 1611-10, 1611-9, 1611-8, 1611-7, 1611-6, 1611-5, 1611-4, 1611-3, 1589-2, 1589-1, 1589.
1610-13	26/08/98	1610-12, 1610-11, 1610-10, 1610-9, 1610-8, 1610-7, 1610-6, 1610-5, 1610-4, 1583-3, 1583-2, 1583-1, 1583.
1609-17	26/08/98	1609-16, 1609-15, 1609-14, 1609-13, 1609-12, 1609-11, 1609-10, 1609-9, 1609-8, 1572-7, 1572-6, 1572-5, 1572-4, 1572-3, 1572-2, 1572-1, 1572.
1607-21	26/08/98	1607-20, 1607-19, 1607-18, 1607-17, 1607-16, 1607-15, 1607-14, 1607-13, 1607-12, 1565-11, 1565-10, 1565-9, 1565-8, 1565-7, 1565-6, 1565-5, 1565-4, 1565-3, 1565-2, 1565-1, 1565, 1518-3, 1518-2, 1518-1, 1518.
1605-27	26/08/98	1605-26, 1605-25, 1605-24, 1605-23, 1605-22, 1605-21, 1605-20, 1605-19, 1605-18, 1511-17, 1511-16, 1511-15, 1511-14, 1511-13, 1511-12, 1511-11, 1511-10, 1511-9, 1511-8, 1511-7, 1511-6, 1511-5, 1511-4, 1511-3, 1511-2, 1511-1, 1511.
1604-36	26/08/98	1604-35, 1604-34, 1604-33, 1604-32, 1604-31, 1604-30, 1604-29, 1604-28, 1604-27, 1507-26, 1507-25, 1507-24, 1507-23, 1507-22, 1507-21, 1507-20, 1507-19, 1507-18, 1507-17, 1507-16, 1507-15, 1507-14, 1507-13, 1507-12, 1507-11, 1507-10, 1507-9, 1507, 1460, 1412, 1369, 1327, 1288, 1250, 1214, 1179.
1599-48	26/08/98	1599-47, 1599-46, 1599-45, 1599-44, 1599-43, 1599-42, 1599-41, 1599-40, 1599-39, 1599-38, 1473-37, 1473-36, 1473-35, 1473-34, 1473-33, 1473-32, 1473-31, 1473-30, 1473-29, 1473-28, 1473-27,

		1473-26, 1473-21i, 1473-24, 1473-23, 1473-22, 1473-21, 1473-20, 1473, 1425, 1380, 1338, 1298, 1259, 1222, 1186, 1150, 1117, 1085, 1058, 1033, 1010, 985, 960, 927, 880, 819, 754.
1579-24	26/08/98	1579-23, 1579-22, 1579-21, 1579-20, 1579-19, 1579-18, 1579-17, 1579-16, 1579-15, 1579-14, 1579-13, 1579-12, 1579-11, 1579-10, 1558-9, 1558-8, 1558-7, 1558-6, 1558-5, 1558-4, 1558-3, 1558, 1525-1, 1525.
1477-52	26/08/98	1477-51, 1477-50, 1477-49, 1477-48, 1477-47, 1477-46, 1477-45, 1477-44, 1477-43, 1477-42, 1477-41, 1477-40, 1477-39, 1477-38, 1477-37, 1477-36, 1477-35, 1477-34, 1477-33, 1477-32, 1477-31, 1477-30, 1477-29, 1477-28, 1477-27, 1477-26, 1477-25, 1477, 1429, 1386, 1344, 1304, 1265, 1228, 1192, 1156, 1119, 1087, 1060, 1035, 1012, 988, 963, 932, 887, 817, 751, 697, 651, 612, 575, 550.
1475-43	26/08/98	1475-42, 1475-41, 1475-40, 1475-39, 1475-38, 1475-37, 1475-36, 1475-35, 1475-34, 1475-33, 1475-32, 1475-31, 1475-30, 1475-29, 1475-28, 1475-27, 1475-26, 1475-25, 1475-24, 1475-23, 1475-22, 1475-21, 1475-20, 1475-19, 1475-18, 1475-17, 1475-16, 1475, 1427, 1382, 1340, 1300, 1261, 1224, 1188, 1152, 1120, 1088, 1061, 1036, 1013, 989, 964, 935.
1463-29	26/08/98	1463-28, 1463-27, 1463-26, 1463-25, 1463-24, 1463-23, 1463-22, 1463-21, 1463-20, 1463-19, 1463-18, 1463-17, 1463-16, 1463-15, 1463-14, 1463-13, 1463-12, 1463-11, 1463-10, 1463-9, 1463-8, 1463-7, 1463-6, 1463-5, 1463-4, 1463-3, 1463-2, 1463, 1415.
1711	13/08/98	PRIMEIRA EDIÇÃO.
1710	10/08/98	PRIMEIRA EDIÇÃO.
1709	07/08/98	PRIMEIRA EDIÇÃO.
1708-1	31/07/98	1708.
1707-1	31/07/98	1707.
1706-1	31/07/98	1706.
1705-1	31/07/98	1705.
1704-1	31/07/98	1704.
1703-15	31/07/98	1703-14, 1658-13, 1658-12, 1632-11, 1632-10, 1632-9, 1632-8, 1632-7, 1577-6, 1577-5, 1577-4, 1577-3, 1577-2, 1577-1, 1577.
1702-27	31/07/98	1702-26, 1654-25, 1654-24, 1654-23, 1612-22, 1612-21, 1612-20, 1612-19, 1612-18, 1590-17, 1590-16, 1590-15, 1556-14, 1556-13, 1556-12, 1556-11, 1556-10, 1556-9, 1556-8, 1556-7, 1556-6, 1556, 1514-4, 1514-3, 1514-2, 1514-1, 1514.
1701-12	31/07/98	1701-11, 1633-10, 1633-9, 1633-8, 1633-7, 1633-6, 1633-5, 1633-4, 1584-3, 1584-2, 1584-1, 1584.
1700-16	31/07/98	1700-15, 1629-14, 1629-13, 1629-12, 1629-11, 1629-10, 1629-9, 1629-8, 1574-7, 1574-6, 1574-5, 1574-4, 1574-3, 1574-2, 1574-1, 1574.
1699-38	31/07/98	1699-37, 1621-36, 1621-35, 1621-34, 1621-33, 1621-32, 1621-31, 1621-30, 1542-29, 1542-28, 1542-27, 1542-26, 1542-25, 1542-24, 1542-23, 1542-22, 1542-21, 1542-20, 1542-19, 1542-18, 1542, 1490-16, 1490-15, 1490-14, 1490-13, 1490-12, 1490-11, 1490, 1442, 1402, 1360, 1320, 1281, 1244, 1209, 1175, 1142, 1110.
1698-47	31/07/98	1698-46, 1619-45, 1619-44, 1619-43, 1619-42, 1619-41, 1619-40, 1619-39, 1539-38, 1539-37, 1539-36, 1539-35, 1539-34, 1539-33,

		1539-32, 1539-31, 1539-30, 1539-29, 1539-28, 1539-27, 1539, 1487-25, 1487-24, 1487-23, 1487-22, 1487-21, 1487-20, 1487, 1439, 1397, 1355, 1315, 1276, 1239, 1204, 1169, 1136, 1104, 1077, 1051, 1029, 1006, 980, 955, 915, 860, 794.
1696-24	31/07/98	1696-23, 1635-22, 1635-21, 1635-20, 1635-19, 1635-18, 1635-17, 1635-16, 1520-15, 1520-14, 1520-13, 1520-12, 1520-11, 1520-10, 1520-9, 1520-8, 1520-7, 1520-6, 1520-5, 1520-4, 1520-3, 1520-2, 1520-1, 1520.
1695-38	31/07/98	1695-37, 1622-36, 1622-35, 1622-34, 1622-33, 1622-32, 1622-31, 1622-30, 1543-29, 1543-28, 1543-27, 1543-26, 1543-25, 1543-24, 1543-23, 1543-22, 1543-21, 1543-20, 1543-19, 1543-18, 1543, 1491-16, 1491-15, 1491-14, 1491-13, 1491-12, 1491-11, 1491, 1443, 1403, 1361, 1321, 1282, 1245, 1210, 1176, 1143, 1111.
1694-8	31/07/98	1694-7, 1634-6, 1634-5, 1634-4, 1634-3, 1634-2, 1634-1, 1634.
1693-38	31/07/98	1693-37, 1627-36, 1627-35, 1627-34, 1627-33, 1627-32, 1627-31, 1627-30, 1551-29, 1551-28, 1551-27, 1551-26, 1551-25, 1551-24, 1551-23, 1551-22, 1551-21, 1551-20, 1551-19, 1551-18, 1551, 1501-16, 1501-15, 1501-14, 1501-13, 1501-12, 1501-11, 1501, 1453, 1401, 1359, 1319, 1280, 1243, 1208, 1174, 1141, 1109.
1692-26	31/07/98	1692-25, 1512-24, 1512-23, 1512-22, 1512-21, 1512-20, 1512-19, 1512-18, 1512-17, 1512-16, 1512-15, 1512-14, 1512-13, 1512-12, 1512-11, 1512-10, 1512-9, 1512-8, 1512-7, 1512-6, 1512-5, 1512-4, 1512-3, 1512-2, 1512-1, 1512.
1697-56	30/07/98	1697-55, 1618-54, 1618-53, 1618-52, 1618-51, 1618-50, 1618-49, 1618-48, 1538-47, 1538-46, 1538-45, 1538-44, 1538-43, 1538-42, 1538-41, 1538-40, 1538-39, 1538-38, 1538-37, 1538-36, 1538, 1486-34, 1486-33, 1486-32, 1486-31, 1486-30, 1486-29, 1486, 1438, 1396, 1354, 1314, 1275, 1238, 1203, 1168, 1135, 1103, 1076, 1050, 1028, 1005, 979, 954, 916, 863, 799, 740, 691, 645, 606, 574, 549, 527, 497, 470.
1691-2	30/07/98	1691-1, 1671.
1690-2	30/07/98	1690-1, 1670.
1689-2	30/07/98	1689-1, 1669.
1688-2	30/07/98	1688-1, 1668.
1687-2	30/07/98	1687-1, 1667.
1686-2	30/07/98	1686-1, 1666.
1685-2	30/07/98	1685-1, 1665.
1684-44	30/07/98	1684-43, 1664-42, 1639-41, 1639-40, 1639-39, 1639-38, 1479-37, 1479-36, 1479-35, 1479-34, 1479-33, 1479-32, 1479-31, 1479-30, 1479-29, 1479-28, 1479-27, 1479-26, 1479-25, 1479-24, 1479-23, 1479-22, 1479-21, 1479-20, 1479-19, 1479-18, 1479-17, 1479, 1431, 1388, 1346, 1306, 1267, 1230, 1194, 1158, 1125, 1093, 1066, 1040, 1016, 990, 965, 936.
1683-3	30/07/98	1683-2, 1659-1, 1659.
1682-4	30/07/98	1682-3, 1655-2, 1655-1, 1655.
1681-7	30/07/98	1681-6, 1638-5, 1638-4, 1638-3, 1638-2, 1638-1, 1638.
1680-8	30/07/98	1680-7, 1636-6, 1636-5, 1636-4, 1636-3, 1636-2, 1636-1, 1636.
1679-15	30/07/98	1679-14, 1630-13, 1630-12, 1630-11, 1630-10, 1630-9, 1630-8, 1630-7, 1575-6, 1575-5, 1575-4, 1575-3, 1575-2, 1575-1, 1575.

1678-26	30/07/98	1678-25, 1628-24, 1628-23, 1628-22, 1628-21, 1628-20, 1628-19, 1628-18, 1555-17, 1555-16, 1555-15, 1555-14, 1555-13, 1555-12, 1555-11, 1555-10, 1555-9, 1555-8, 1555-7, 1555-6, 1555, 1513-4, 1513-3, 1513-2, 1513~1, 1513.
1677-55	30/07/98	1677-54, 1626-53, 1626-52, 1626-51, 1626-50, 1626-49, 1626-48, 1626-47, 1550-46, 1550-45, 1550-44, 1550-43, 1550-42, 1550-41, 1550-40, 1550-39, 1550-38, 1550-37, 1550-36, 1550-35, 1550, 1499-33, 1499-32, 1499-31, 1499-30, 1499-29, 1499-28, 1499, 1451, 1390, 1348, 1308, 1269, 1232, 1196, 1161, 1128, 1096, 1069, 1043, 1020, 994, 969, 943, 899, 839, 777, 723, 667, 627, 590, 559, 535, 507, 480.
1676-35	30/07/98	1676-34, 1623-33, 1623-32, 1623-31, 1623-30, 1623-29, 1623-28, 1623-27, 1546-26, 1546-25, 1546-24, 1546-23, 1546-22, 1546-21, 1546-20, 1546-19, 1546-18, 1546-17, 1546-16, 1546-15, 1546, 1495-13, 1495-12, 1495-11, 1495-10, 1495-9, 1495-8, 1495, 1447, 1407, 1365, 1325, 1286, 1249, 1212.
1675-40	30/07/98	1675-39, 1620-38, 1620-37, 1620-36, 1620-35, 1620-34, 1620-33, 1620-32, 1540-31, 1540-30, 1540-29, 1540-28, 1540-27, 1540-26, 1540-25, 1540-24, 1540-23, 1540-22, 1540-21, 1540-20, 1540, 1488-18, 1488-17, 1488-16, 1488-15, 1488-14, 1488-13, 1488, 1440, 1398, 1356, 1316, 1277, 1240, 1205, 1171, 1138, 1106, 1079, 1053.
1674-54	30/07/98	1674-53, 1617-52, 1617-51, 1617-50, 1617-49, 1617-48, 1617-47, 1617-46, 1537-45, 1537-44, 1537-43, 1537-42, 1537-41, 1537-40, 1537-39, 1537-38, 1537-37, 1537-36, 1537-35, 1537-34, 1537, 1485-32, 1485-31, 1485-30, 1485-29, 1485-28, 1485-27, 1485, 1437, 1395, 1353, 1313, 1274, 1237, 1202, 1167, 1134, 1102, 1075, 1049, 1026, 1001, 975, 950, 907, 847, 781, 727, 678, 636, 597, 567, 543, 517.
1673-29	30/07/98	1673-28, 1559-27, 1559-26, 1559-25, 1559-24, 1559-23, 1559-22, 1559-21, 1559-20, 1559-19, 1559-18, 1559-17, 1559-16, 1559-15, 1559-14, 1559-13, 1559-12, 1559-11, 1559-10, 1559-9, 1559, 1506-7, 1506-6, 1506-5, 1506-4, 1506-3, 1506-2, 1506, 1459.
1672-31	30/07/98	1672-30, 1554-29, 1554-28, 1554-27, 1554-26, 1554-25, 1554-24, 1554-23, 1554-22, 1554-21, 1554-20, 1554-19, 1554-18, 1554-17, 1554-16, 1554-15, 1554-14, 1554-13, 1554-12, 1554-11, 1554, 1505-9, 1505-8, 1505-7, 1505-6, 1505-5, 1505-4, 1505, 1458, 1411, 1368.
1663-12	28/07/98	1663-11, 1663-10, 1586-9, 1586-8, 1586-7, 1586-6, 1586-5, 1586-4, 1586-3, 1586-2, 1586-1, 1586.
1662-2	28/07/98	1662-1, 1662.
1661-5	28/07/98	1661-4, 1661-3, 1643-2, 1643-1, 1643.
1656-3	28/07/98	1656-2, 1656-1, 1656.
1640-5	28/07/98	1640-4, 1640-3, 1640-2, 1640-1, 1640.
1637-7	28/07/98	1637-6, 1637-5, 1637-4, 1637-3, 1637-2, 1637-1, 1637.
1615-31	28/07/98	1615-30, 1615-29, 1615-28, 1615-27, 1615-26, 1615-25, 1615-24, 1615-23, 1553-22, 1553-21, 1553-20, 1553-19, 1553-18, 1553-17, 1553-16, 1553-15, 1553-14, 1553-13, 1553-12, 1553-11, 1553, 1504-9, 1504-8, 1504-7, 1504-6, 1504-5, 1504-4, 1504, 1457, 1410,

1614-21	28/07/98	1367. 1614-20, 1614-19, 1614-18, 1614-17, 1614-16, 1614-15, 1614-14, 1614-13, 1562-12, 1562-11, 1562-10, 1562-9, 1562-8, 1562-7, 1562-6, 1562-5, 1562-4, 1562-3, 1562-2, 1562-1, 1562.
1611-11	28/07/98	1611-10, 1611-9, 1611-8, 1611-7, 1611-6, 1611-5, 1611-4, 1611-3, 1589-2, 1589-1, 1589.
1610-12	28/07/98	1610-11, 1610-10, 1610-9, 1610-8, 1610-7, 1610-6, 1610-5, 1610-4, 1583-3, 1583-2, 1583-1, 1583.
1609-16	28/07/98	1609-15, 1609-14, 1609-13, 1609-12, 1609-11, 1609-10, 1609-9, 1609-8, 1572-7, 1572-6, 1572-5, 1572-4, 1572-3, 1572-2, 1572-1, 1572.
1607-20	28/07/98	1607-19, 1607-18, 1607-17, 1607-16, 1607-15, 1607-14, 1607-13, 1607-12, 1565-11, 1565-10, 1565-9, 1565-8, 1565-7, 1565-6, 1565-5, 1565-4, 1565-3, 1565-2, 1565-1, 1565, 1518-3, 1518-2, 1518-1, 1518.
1605-26	28/07/98	1605-25, 1605-24, 1605-23, 1605-22, 1605-21, 1605-20, 1605-19, 1605-18, 1511-17, 1511-16, 1511-15, 1511-14, 1511-13, 1511-12, 1511-11, 1511-10, 1511-9, 1511-8, 1511-7, 1511-6, 1511-5, 1511-4, 1511-3, 1511-2, 1511-1, 1511.
1604-35	28/07/98	1604-34, 1604-33, 1604-32, 1604-31, 1604-30, 1604-29, 1604-28, 1604-27, 1507-26, 1507-25, 1507-24, 1507-23, 1507-22, 1507-21, 1507-20, 1507-19, 1507-18, 1507-17, 1507-16, 1507-15, 1507-14, 1507-13, 1507-12, 1507-11, 1507-10, 1507-9, 1507, 1460, 1412, 1369, 1327, 1288, 1250, 1214, 1179.
1599-47	28/07/98	1599-46, 1599-45, 1599-44, 1599-43, 1599-42, 1599-41, 1599-40, 1599-39, 1599-38, 1473-37, 1473-36, 1473-35, 1473-34, 1473-33, 1473-32, 1473-31, 1473-30, 1473-29, 1473-28, 1473-27, 1473-26, 1473-25, 1473-24, 1473-23, 1473-22, 1473-21, 1473-20, 1473, 1425, 1380, 1338, 1298, 1259, 1222, 1186, 1150, 1117, 1085, 1058, 1033, 1010, 985, 960, 927, 880, 819, 754.
1579-23	28/07/98	1579-22, 1579-21, 1579-20, 1579-19, 1579-18, 1579-17, 1579-16, 1579-15, 1579-14, 1579-13, 1579-12, 1579-11, 1579-10, 1558-9, 1558-8, 1558-7, 1558-6, 1558-5, 1558-4, 1558-3, 1558, 1525-1, 1525.
1569-17	28/07/98	1569-16, 1569-15, 1569-14, 1569-13, 1569-12, 1569-11, 1569-10, 1569-9, 1569-8, 1569-7, 1569-6, 1569-5, 1569-4, 1569-3, 1569-2, 1569-1, 1569.
1477-51	28/07/98	1477-50, 1477-49, 1477-48, 1477-47, 1477-46, 1477-45, 1477-44, 1477-43, 1477-42, 1477-41, 1477-40, 1477-39, 1477-38, 1477-37, 1477-36, 1477-35, 1477-34, 1477-33, 1477-32, 1477-31, 1477-30, 1477-29, 1477-28, 1477-27, 1477-26, 1477-25, 1477, 1429, 1386, 1344, 1304, 1265, 1228, 1192, 1156, 1119, 1087, 1060, 1035, 1012, 988, 963, 932, 887, 817, 751, 697, 651, 612, 575, 550.
1475-42	28/07/98	1475-41, 1475-40, 1475-39, 1475-38, 1475-37, 1475-36, 1475-35, 1475-34, 1475-33, 1475-32, 1475-31, 1475-30, 1475-29, 1475-28, 1475-27, 1475-26, 1475-25, 1475-24, 1475-23, 1475-22, 1475-21, 1475-20, 1475-19, 1475-18, 1475-17, 1475-16, 1475, 1427, 1382, 1340, 1300, 1261, 1224, 1188, 1152, 1120, 1088, 1061, 1036, 1013, 989, 964, 935.

1463-28	28/07/98	1463-27, 1463-26, 1463-25, 1463-24, 1463-23, 1463-22, 1463-21, 1463-20, 1463-19, 1463-18, 1463-17, 1463-16, 1463-15, 1463-14, 1463-13, 1463-12, 1463-11, 1463-10, 1463-9, 1463-8, 1463-7, 1463-6, 1463-5, 1463-4, 1463-3, 1463-2, 1463, 141 S.
1708	01/07/98	PRIMEIRA EDIÇÃO.
1707	01/07/98	PRIMEIRA EDIÇÃO.
1706	01/07/98	PRIMEIRA EDIÇÃO.
1705	01/07/98	PRIMEIRA EDIÇÃO.
1704	01/07/98	PRIMEIRA EDIÇÃO.
1703-14	01/07/98	1658-13, 1658-12, 1632-11, 1632-10, 1632-9, 1632-8, 1632-7, 1577-6, 1577-5, 1577-4, 1577-3, 1577-2, 1577-1, 1577.
1702-26	01/07/98	1654-25, 1654-24, 1654-23, 1612-22, 1612-21, 1612-20, 1612-19, 1612-18, 1590-17, 1590-16, 1590-15, 1556-14, 1556-13, 1556-12, 1556-11, 1556-10, 1556-9, 1556-8, 1556-7, 1556-6, 1556, 1514-4, 1514-3, 1514-2, 1514-1, 1514.
1701-11	01/07/98	1633-10, 1633-9, 1633-8, 1633-7, 1633-6, 1633-5, 1633-4, 1584-3, 1584-2, 1584-1, 1584.
1700-15	01/07/98	1629-14, 1629-13, 1629-12, 1629-11, 1629-10, 1629-9, 1629-8, 1574-7, 1574-6, 1574-5, 1574-4, 1574-3, 1574-2, 1574-1, 1574.
1699-37	01/07/98	1621-36, 1621-35, 1621-34, 1621-33, 1621-32, 1621-31, 1621-30, 1542-29, 1542-28, 1542-27, 1542-26, 1542-25, 1542-24, 1542-23, 1542-22, 1542-21, 1542-20, 1542-19, 1542-18, 1542, 1490-16, 1490-15, 1490-14, 1490-13, 1490-12, 1490-11, 1490, 1442, 1402, 1360, 1320, 1281, 1244, 1209, 1175, 1142, 1110.
1698-46	01/07/98	1619-45, 1619-44, 1619-43, 1619-42, 1619-41, 1619-40, 1619-39, 1539-38, 1539-37, 1539-36, 1539-35, 1539-34, 1539-33, 1539-32, 1539-31, 1539-30, 1539-29, 1539-28, 1539-27, 1539, 1487-25, 1487-24, 1487-23, 1487-22, 1487-21, 1487-20, 1487, 1439, 1397, 1355, 1315, 1276, 1239, 1204, 1169, 1136, 1104, 1077, 1051, 1029, 1006, 980, 955, 915, 860, 794. 1
1697-55	01/07/98	1618-54, 1618-53, 1618-52, 1618-51, 1618-50, 1618-49, 1618-48, 1538-47, 1538-46, 1538-45, 1538-44, 1538-43, 1538-42, 1538-41, 1538-40, 1538-39, 1538-38, 1538-37, 1538-36, 1538, 1486-34, 1486-33, 1486-32, 1486-31, 1486-30, 1486-29, 1486, 1438, 1396, 1354, 1314, 1275, 1238, 1203, 1168, 1135, 1103, 1076, 1050, 1028, 1005, 979, 954, 916, 863, 799, 740, 691, 645, 606, 574, 549, 527, 497, 470.
1696-23	01/07/98	1635-22, 1635-21, 1635-20, 1635-19, 1635-18, 1635-17, 1635-16, 1520-15, 1520-14, 1520-13, 1520-12, 1520-11, 1520-10, 1520-9, 1520-8, 1520-7, 1520-6, 1520-5, 1520-4, 1520-3, 1520-2, 1520-1, 1520.
1695-37	01/07/98	1622-36, 1622-35, 1622-34, 1622-33, 1622-32, 1622-31, 1622-30, 1543-29, 1543-28, 1543-27, 1543-26, 1543-25, 1543-24, 1543-23, 1543-22, 1543-21, 1543-20, 1543-19, 1543-18, 1543, 1491-16, 1491-15, 1491-14, 1491-13, 1491-12, 1491-11, 1491, 1443, 1403, 1361, 1321, 1282, 1245, 1210, 1176, 1143, 1111.
1694-7	01/07/98	1634-6, 1634-5, 1634-4, 1634-3, 1634-2, 1634-1, 1634.
1693-37	01/07/98	1627-36, 1627-35, 1627-34, 1627-33, 1627-32, 1627-31, 1627-30, 1551-29, 1551-28, 1551-27, 1551-26, 1551-25, 1551-24, 1551-23,

		1551-22, 1551-21, 1551-20, 1551-19, 1551-18, 1551, 1501-16, 1501-15, 1501-14, 1501-13, 1501-12, 1501-11, 1501, 1453, 1401, 1359, 1319, 1280, 1243, 1208, 1174, 1141, 1109.
1692-25	01/07/98	1512-24, 1512-23, 1512-22, 1512-21, 1512-20, 1512-19, 1512-18, 1512-17, 1512-16, 1512-15, 1512-14, 1512-13, 1512-12, 1512-11, 1512-10, 1512-9, 1512-8, 1512-7, 1512-6, 1512-5, 1512-4, 1512-3, 1512-2, 1512-1, 1512.
1691-1	30/06/98	1671.
1690-1	30/06/98	1670.
1689-1	30/06/98	1669.
1688-1	30/06/98	1668.
	01/07/98	
	Ret.	
1687-1	30/06/98	1667.
1686-1	30/06/98	1666.
1685-1	30/06/98	166 .
1684-43	30/06/98	1664-42, 1639-41, 1639-40, 1639-39, 1639-38, 1479-37, 1479-36, 1479-35, 1479-34, 1479-33, 1479-32, 1479-31, 1479-30, 1479-29, 1479-28, 1479-27, 1479-26, 1479-25, 1479-24, 1479-23, 1479-22, 1479-21, 1479-20, 1479-19, 1479-18, 1479-17, 1479, 1431, 1388, 1346, 1306, 1267, 1230, 1194, 1158, 1125, 1093, 1066, 1040, 1016, 990, 965, 936.
1683-2	30/06/98	1659-1, 1659.
1682-3	30/06/98	1655-2, 1655-1, 1655.
1681-6	30/06/98	1638-5, 1638-4, 1638-3, 1638-2, 1638-1, 1638.
1680-7	30/06/98	1636-6, 1636~5, 1636-4, 1636-3, 1636-2, 1636-1, 1636.
1679-14	30/06/98	1630-13, 1630-12, 1630-11, 1630-10, 1630-9, 1630-8, 1630-7, 1575-6, 1575-5, 1575-4, 1575-3, 1575~2, 1575-1, 1575.
1678-25	30/06/98	1628-24, 1628-23, 1628-22, 1628-21, 1628-20, 1628-19, 1628-18, 1555-17, 1555-16, 1555-15, 1555-14, 1555-13, 1555-12, 1555-11, 1555-10, 1555-9, 1555-8, 1555-7, 1555-6, 1555, 1513-4, 1513-3, 1513-2, 1513-1, 1513.
1677-54	30/06/98	1626-53, 1626-52, 1626-51, 1626-50, 1626-49, 1626-48, 1626-47, 1550-46, 1550-45, 1550-44, 1550-43, 1550-42, 1550-41, 1550-40, 1550-39, 1550-38, 1550-37, 1550-36, 1550-35, 1550, 1499-33, 1499-32, 1499-31, 1499-30, 1499-29, 1499-28, 1499, 1451, 1390, 1348, 1308, 1269, 1232, 1196, 1161, 1128, 1096, 1069, 1043, 1020, 994, 969, 943, 899, 839, 777, 723, 667, 627, 590, 559, 535, 507, 480.
1676-34	30/06/98	1623-33, 1623-32, 1623-31, 1623-30, 1623-29, 1623-28, 1623-27, 1546-26, 1546-25, 1546-24, 1546-23, 1546-22, 1546-21, 1546-20, 1546-19, 1546-18, 1546-17, 1546-16, 1546-15, 1546, 1495-13, 1495-12, 1495-11, 1495-10, 1495-9, 1495-8, 1495, 1447, 1407, 1365, 1325, 1286, 1249, 1212.
1675-39	30/06/98	1620-38, 1620-37, 1620-36, 1620-35, 1620-34, 1620-33, 1620-32, 1540-31, 1540-30, 1540-29, 1540-28, 1540-27, 1540-26, 1540-25, 1540-24, 1540-23, 1540-22, 1540-21, 1540-20, 1540, 1488-18, 1488-17, 1488-16, 1488-15, 1488-14, 1488-13, 1488, 1440, 1398, 1356, 1316, 1277, 1240, 1205, 1171, 1138, 1106, 1079, 1053.

1674-53	30/06/98	1617-52, 1617-51, 1617-50, 1617-49, 1617-48, 1617-47, 1617-46, 1537-45, 1537-44, 1537-43, 1537-42, 1537-41, 1537-40, 1537-39, 1537-38, 1537-37, 1537-36, 1537-35, 1537-34, 1537, 1485-32, 1485-31, 1485-30, 1485-29, 1485-28, 1485-27, 1485, 1437, 1395, 1353, 1313, 1274, 1237, 1202, 1167, 1134, 1102, 1075, 1049, 1026, 1001, 975, 950, 907, 847, 781, 727, 678, 636, 597, 567, 543, 517.
1673-28	30/06/98	1559-27, 1559-26, 1559-25, 1559-24, 1559-23, 1559-22, 1559-21, 1559-20, 1559-19, 1559-18, 1559-17, 1559-16, 1559-15, 1559-14, 1559-13, 1559-12, 1559-11, 1559-10, 1559-9, 1559, 1506-7, 1506-6, 1506-5, 1506-4, 1506-3, 1506-2, 1506, 1459.
1672-30	30/06/98	1554-29, 1554-28, 1554-27, 1554-26, 1554-25, 1554-24, 1554-23, 1554-22, 1554-21, 1554-20, 1554-19, 1554-18, 1554-17, 1554-16, 1554-15, 1554-14, 1554-13, 1554-12, 1554-11, 1554, 1505-9, 1505-8, 1505-7, 1505-6, 1505-5, 1505-4, 1505, 1458, 1411, 1368.
1663-11	28/06/98	1663-10, 1586-9, 1586-8, 1586-7, 1586-6, 1586-5, 1586-4, 1586-3, 1586-2, 1586-1, 1586.
1662-1	28/06/98	1662.
1661-4	28/06/98	1661-3, 1643-2, 1643-1, 1643.
1656-2	28/06/98	1656-1, 1656.
1640-4	28/06/98	1640-3, 1640-2, 1640-1, 1640.
1637-6	28/06/98	1637-5, 1637-4, 1637-3, 1637-2, 1637-1, 1637.
1615-30	28/06/98	1615-29, 1615-28, 1615-27, 1615-26, 1615-25, 1615-24, 1615-23, 1553-22, 1553-21, 1553-20, 1553-19, 1553-18, 1553-17, 1553-16, 1553-15, 1553-14, 1553-13, 1553-12, 1553-11, 1553, 1504-9, 1504-8, 1504-7, 1504-6, 1504-5, 1504-4, 1504, 1457, 1410, 1367.
1614-20	28/06/98	1614-19, 1614-18, 1614-17, 1614-16, 1614-15, 1614-14, 1614-13, 1562-12, 1562-11, 1562-10, 1562-9, 1562-8, 1562-7, 1562-6, 1562-5, 1562-4, 1562-3, 1562-2, 1562-1, 1562.
1611-10	28/06/98	1611-9, 1611-8, 1611-7, 1611-6, 1611-5, 1611-4, 1611-3, 1589-2, 1589-1, 1589.
1610-11	28/06/98	1610-10, 1610-9, 1610-8, 1610-7, 1610-6, 1610-5, 1610-4, 1583-3, 1583-2, 1583-1, 1583.
1609-15	28/06/98	1609-14, 1609-13, 1609-12, 1609-11, 1609-10, 1609-9, 1609-8, 1572-7, 1572-6, 1572-5, 1572-4, 1572-3, 1572-2, 1572-1, 1572.
1607-19	28/06/98	1607-18, 1607-17, 1607-16, 1607-15, 1607-14, 1607-13, 1607-12, 1565-11, 1565-10, 1565-9, 1565-8, 1565-7, 1565-6, 1565-5, 1565-4, 1565-3, 1565-2, 1565-1, 1565, 1518-3, 1518-2, 1518-1, 1518.
1605-25	28/06/98	1605-24, 1605-23, 1605-22, 1605-21, 1605-20, 1605-19, 1605-18, 1511-17, 1511-16, 1511-15, 1511-14, 1511-13, 1511-12, 1511-11, 1511-10, 1511-9, 1511-8, 1511-7, 1511-6, 1511-5, 1511-4, 1511-3, 1511-2, 1511-1, 1511.
1604-34	28/06/98	1604-33, 1604-32, 1604-31, 1604-30, 1604-29, 1604-28, 1604-27, 1507-26, 1507-25, 1507-24, 1507-23, 1507-22, 1507-21, 1507-20, 1507-19, 1507-18, 1507-17, 1507-16, 1507-15, 1507-14, 1507-13, 1507-12, 1507-11, 1507-10, 1507-9, 1507, 1460, 1412, 1369, 1327, 1288, 1250, 1214, 1179.
1599-46	28/06/98	1599-45, 1599-44, 1599-43, 1599-42, 1599-41, 1599-40, 1599-39, 1599-38, 1473-37, 1473-36, 1473-35, 1473-34, 1473-33, 1473-32, 1473-31, 1473-30, 1473-29, 1473-28, 1473-27, 1473-26, 1473-25,

		1473-24, 1473-23, 1473-22, 1473-21, 1473-20, 1473, 1425, 1380, 1338, 1298, 1259, 1222, 1186, 1150, 1117, 1085, 1058, 1033, 1010, 985, 960, 927, 880, 819, 754.
1579-22	28/06/98	1579-21, 1579-20, 1579-19, 1579-18, 1579-17, 1579-16, 1579-15, 1579-14, 1579-13, 1579-12, 1579-11, 1579-10, 1558-9, 1558-8, 1558-7, 1558-6, 1558-5, 1558-4, 1558-3, 1558, 1525-1, 1525.
1569-16	28/06/98	1569-15, 1569-14, 1569-13, 1569-12, 1569-11, 1569-10, 1569-9, 1569-8, 1569-7, 1569-6, 1569-5, 1569-4, 1569-3, 1569-2, 1569-1, 1569.
1477-50	28/06/98	1477-49, 1477-48, 1477-47, 1477-46, 1477-45, 1477-44, 1477-43, 1477-42, 1477-41, 1477-40, 1477-39, 1477-38, 1477-37, 1477-36, 1477-35, 1477-34, 1477-33, 1477-32, 1477-31, 1477-30, 1477-29, 1477-28, 1477-27, 1477-26, 1477-25, 1477, 1429, 1386, 1344, 1304, 1265, 1228, 1192, 1156, 1119, 1087, 1060, 1035, 1012, 988, 963, 932, 887, 817, 751, 697, 651, 612, 575, 550.
1475-41	28/06/98	1475-40, 1475-39, 1475-38, 1475-37, 1475-36, 1475-35, 1475-34, 1475-33, 1475-32, 1475-31, 1475-30, 1475-29, 1475-28, 1475-27, 1475-26, 1475-25, 1475-24, 1475-23, 1475-22, 1475-21, 1475-20, 1475-19, 1475-18, 1475-17, 1475-16, 1475, 1427, 1382, 1340, 1300, 1261, 1224, 1188, 1152, 1120, 1088, 1061, 1036, 1013, 989, 964, 935.
1463-27	28/06/98	1463-26, 1463-25, 1463-24, 1463-23, 1463-22, 1463-21, 1463-20, 1463-19, 1463-18, 1463-17, 1463-16, 1463-15, 1463-14, 1463-13, 1463-12, 1463-11, 1463-10, 1463-9, 1463-8, 1463-7, 1463-6, 1463-5, 1463-4, 1463-3, 1463-2, 1463, 1415.
1671	25/06/98	PRIMEIRA EDIÇÃO.
1670	25/06/98	PRIMEIRA EDIÇÃO.
1669	22/06/98	PRIMEIRA EDIÇÃO.
1655-2	19/06/98	1655-1, 1655.
1559-27	19/06/98	1559-26, 1559-25, 1559-24, 1559-23, 1559-22, 1559-21, 1559-20, 1559-19, 1559-18, 1559-17, 1559-16, 1559-15, 1559-14, 1559-13, 1559-12, 1559-11, 1559-10, 1559-9, 1559, 1506-7, 1506-6, 1506-5, 1506-4, 1506-3, 1506-2, 1506, 1459.
1554-29	19/06/98	1554-28, 1554-27, 1554-26, 1554-25, 1554-24, 1554-23, 1554-22, 1554-21, 1554-20, 1554-19, 1554-18, 1554-17, 1554-16, 1554-15, 1554-14, 1554-13, 1554-12, 1554-11, 1554, 1505-9, 1505-8, 1505-7, 1505-6, 1505-5, 1505-4, 1505, 1458, 1411, 1368.
1512-24	19/06/98	1512-23, 1512-22, 1512-21, 1512-20, 1512-19, 1512-18, 1512-17, 1512-16, 1512-15, 1512-14, 1512-13, 1512-12, 1512-11, 1512-10, 1512-9, 1512-8, 1512-7, 1512-6, 1512-5, 1512-4, 1512-3, 1512-2, 1512-1, 1512.
1668	17/06/98	PRIMEIRA EDIÇÃO.
1659-1	12/06/98	1659.
1654-25	12/06/98	1654-24, 1654-23, 1612-22, 1612-21, 1612-20, 1612-19, 1612-18, 1590-17, 1590-16, 1590-15, 1556-14, 1556-13, 1556-12, 1556-11, 1556-10, 1556-9, 1556-8, 1556-7, 1556-6, 1556, 1514-4, 1514-3, 1514-2, 1514-1, 1514.
1638-5	12/06/98	1638-4, 1638-3, 1638-2, 1638-1, 1638.
1636-6	12/06/98	1636-5, 1636-4, 1636-3, 1636-2, 1636-1, 1636.

1635-22	12/06/98	1635-21, 1635-20, 1635-19, 1635-18, 1635-17, 1635-16, 1520-15, 1520-14, 1520-13, 1520-12, 1520-11, 1520-10, 1520-9, 1520-8, 1520-7, 1520-6, 1520-5, 1520-4, 1520-3, 1520-2, 1520-11 1520.
1634-6	12/06/98	1634-5, 1634-4, 1634-3, 1634-2, 1634-1, 1634.
1633-10	12/06/98	1633-9, 1633-8, 1633-7, 1633-6, 1633-5, 1633-4, 1584-3, 1584-2, 1584-1, 1584.
1629-14	12/06/98	1629-13, 1629-12, 1629-11, 1629-10, 1629-9, 1629-8, 1574-7, 1574-6, 1574-5, 1574-4, 1574-3, 1574-2, 1574-1, 1574.
1628-24	12/06/98	1628-23, 1628-22, 1628-21, 1628-20, 1628-19, 1628-18, 1555-17, 1555-16, 1555-15, 1555-14, 1555-13, 1555-12, 1555-11, 1555-10, 1555-9, 1555-8, 1555-7, 1555-6, 1555, 1513-4, 1513-3, 1513-2, 1513-1, 1513.
1627-36	12/06/98	1627-35, 1627-34, 1627-33, 1627-32, 1627-31, 1627-30, 1551-29, 1551-28, 1551-27, 1551-26, 1551-25, 1551-24, 1551-23, 1551-22, 1551-21, 1551-20, 1551-19, 1551-18, 1551, 1501-16, 1501-15, 1501-14, 1501-13, 1501-12, 1501-11, 1501, 1453, 1401, 1359, 1319, 1280, 1243, 1208, 1174, 1141, 1109.
1626-53	12/06/98	1626-52, 1626-51, 1626-50, 1626-49, 1626-48, 1626-47, 1550-46, 1550-45, 1550-44, 1550-43, 1550-42, 1550-41, 1550-40, 1550-39, 1550-38, 1550-37, 1550-36, 1550-35, 1550, 1499-33, 1499-32, 1499-31, 1499-30, 1499-29, 1499-28, 1499, 1451, 1390, 1348, 1308, 1269, 1232, 1196, 1161, 1128, 1096, 1069, 1043, 1020, 994, 969, 943, 899, 839, 777, 723, 667, 627, 590, 559, 535, 507, 480.
1623-33	12/06/98	1623-32, 1623-31, 1623-30, 1623-29, 1623-28, 1623-27, 1546-26, 1546-25, 1546-24, 1546-23, 1546-22, 1546-21, 1546-20, 1546-19, 1546-18, 1546-17, 1546-16, 1546-15, 1546, 1495-13, 1495-12, 1495-11, 1495-10, 1495-9, 1495-8, 1495, 1447, 1407, 1365, 1325, 1286, 1249, 1212.
1622-36	12/06/98	1622-35, 1622-34, 1622-33, 1622-32, 1622-31, 1622-30, 1543-29, 1543-28, 1543-27, 1543-26, 1543-25, 1543-24, 1543-23, 1543-22, 1543-21, 1543-20, 1543-19, 1543-18, 1543, 1491-16, 1491-15, 1491-14, 1491-13, 1491-12, 1491-11, 1491, 1443, 1403, 1361, 1321, 1282, 1245, 1210, 1176, 1143, 1111.
1621-36	12/06/98	1621-35, 1621-34, 1621-33, 1621-32, 1621-31, 1621-30, 1542-29, 1542-28, 1542-27, 1542-26, 1542-25, 1542-24, 1542-23, 1542-22, 1542-21, 1542-20, 1542-19, 1542-18, 1542, 1490-16, 1490-15, 1490-14, 1490-13, 1490-12, 1490-11, 1490, 1442, 1402, 1360, 1320, 1281, 1244, 1209, 1175, 1142, 1110.
1620-38	12/06/98	1620-37, 1620-36, 1620-35, 1620-34, 1620-33, 1620-32, 1540-31, 1540-30, 1540-29, 1540-28, 1540-27, 1540-26, 1540-25, 1540-24, 1540-23, 1540-22, 1540-21, 1540-20, 1540, 1488-18, 1488-17, 1488-16, 1488-15, 1488-14, 1488-13, 1488, 1440, 1398, 1356, 1316, 1277, 1240, 1205, 1171, 1138, 1106, 1079, 1053.
1619-45	12/06/98	1619-44, 1619-43, 1619-42, 1619-41, 1619-40, 1619-39, 1539-38, 1539-37, 1539-36, 1539-35, 1539-34, 1539-33, 1539-32, 1539-31, 1539-30, 1539-29, 1539-28, 1539-27, 1539, 1487-25, 1487-24, 1487-23, 1487-22, 1487-21, 1487-20, 1487, 1439, 1397, 1355, 1315, 1276, 1239, 1204, 1169, 1136, 1104, 1077, 1051, 1029, 1006, 980, 955, 915, 860, 794.

1618-54	12/06/98	1618-53, 1618-52, 1618-51, 1618-50, 1618-49, 1618-48, 1538-47, 1538-46, 1538-45, 1538-44, 1538-43, 1538-42, 1538-41, 1538-40, 1538-39, 1538-38, 1538-37, 1538-36, 1538, 1486-34, 1486-33, 1486-32, 1486-31, 1486-30, 1486-29, 1486, 1438, 1396, 1354, 1314, 1275, 1238, 1203, 1168, 1135, 1103, 1076, 1050, 1028, 1005, 979, 954, 916, 863, 799, 740, 691, 645, 606, 574, 549, 527, 497, 470.
1630-13	10/06/98	1630-12, 1630-11, 1630-10, 1630-9, 1630-8, 1630-7, 1575-6, 1575-5, 1575-4, 1575-3, 1575-2, 1575-1, 1575.
1617-52	10/06/98	1617-51, 1617-50, 1617-49, 1617-48, 1617-47, 1617-46, 1537-45, 1537-44, 1537-43, 1537-42, 1537-41, 1537-40, 1537-39, 1537-38, 1537-37, 1537-36, 1537-35, 1537-34, 1537, 1485-32, 1485-31, 1485-30, 1485-29, 1485-28, 1485-27, 1485, 1437, 1395, 1353, 1313, 1274, 1237, 1202, 1167, 1134, 1102, 1075, 1049, 1026, 1001, 975, 950, 907, 847, 781, 727, 678, 636, 597, 567, 543, 517.
1667	08/06/98	PRIMEIRA EDIÇÃO.
1666	08/06/98	PRIMEIRA EDIÇÃO.
1665	05/06/98	PRIMEIRA EDIÇÃO.
1658-13	05/06/98	1658-12, 1632-11, 1632-10, 1632-9, 1632-8, 1632-7, 1577-6, 1577-5, 1577-4, 1577-3, 1577-2, 1577-1, 1577.
1664-42	03/06/98	1639-41, 1639-40, 1639-39, 1639-38, 1479-37, 1479-36, 1479-35, 1479-34, 1479-33, 1479-32, 1479-31, 1479-30, 1479-29, 1479-28, 1479-27, 1479-26, 1479-25, 1479-24, 1479-23, 1479-22, 1479-21, 1479-20, 1479-19, 1479-18, 1479-17, 1479, 1431, 1388, 1346, 1306, 1267, 1230, 1194, 1158, 1125, 1093, 1066, 1040, 1016, 990, 965, 936.
1663-10	29/05/98	1586-9, 1586-8, 1586-7, 1586-6, 1586-5, 1586-4, 1586-3, 1586-2, 1586-1, 1586.
1662	29/05/98	PRIMEIRA EDIÇÃO.
1661-3	29/05/98	1643-2, 1643-1, 1643.
1656-1	29/05/98	1656.
1640-3	29/05/98	1640-2, 1640-1, 1640.
1637-5	29/05/98	1637-4, 1637-3, 1637-2, 1637-1, 1637.
1615-29	29/05/98	1615-28, 1615-27, 1615-26, 1615-25, 1615-24, 1615-23, 1553-22, 1553-21, 1553-20, 1553-19, 1553-18, 1553-17, 1553-16, 1553-15, 1553-14, 1553-13, 1553-12, 1553-11, 1553, 1504-9, 1504-8, 1504-7, 1504-6, 1504-5, 1504-4, 1504, 1457, 1410, 1367.
1614-19	29/05/98	1614-18, 1614-17, 1614-16, 1614-15, 1614-14, 1614-13, 1562-12, 1562-11, 1562-10, 1562-9, 1562-8, 1562-7, 1562-6, 1562-5, 1562-4, 1562-3, 1562-2, 1562-1, 1562.
1611~9	29/05/98	1611-8, 1611-7, 1611-6, 1611-5, 1611-4, 1611-3, 1589-2, 1589-1, 1589.
1610-10	29/05/98	1610-9, 1610-8, 1610-7, 1610-6, 1610-5, 1610-4, 1583-3, 1583-2, 1583-1, 1583.
1609-14	29/05/98	1609-13, 1609-12, 1609-11, 1609-10, 1609-9, 1609-8, 1572-7, 1572-6, 1572-5, 1572-4, 1572-3, 1572-2, 1572-1, 1572.
1607-18	29/05/98	1607-17, 1607-16, 1607-15, 1607-14, 1607-13, 1607-12, 1565-11, 1565-10, 1565-9, 1565-8, 1565-7, 1565-6, 1565-5, 1565-4, 1565-3, 1565-2, 1565-1, 1565, 1518-3, 1518-2, 1518-1, 1518.

1605-24	29/05/98	1605-23, 1605-22, 1605-21, 1605-20, 1605-19, 1605-18, 1511-17, 1511-16, 1511-15, 1511-14, 1511-13, 1511-12, 1511-11, 1511-10, 1511-9, 1511-8, 1511-7, 1511-6, 1511-5, 1511-4, 1511-3, 1511-2, 1511-1, 1511.
1604-33	29/05/98	1604-32, 1604-31, 1604-30, 1604-29, 1604-28, 1604-27, 1507-26, 1507-25, 1507-24, 1507-23, 1507-22, 1507-21, 1507-20, 1507-19, 1507-18, 1507-17, 1507-16, 1507-15, 1507-14, 1507-13, 1507-12, 1507-11, 1507-10, 1507-9, 1507, 1460, 1412, 1369, 1327, 1288, 1250, 1214, 1179.
1599-45	29/05/98	1599-44, 1599-43, 1599-42, 1599-41, 1599-40, 1599-39, 1599-38, 1473-37, 1473-36, 1473-35, 1473-34, 1473-33, 1473-32, 1473-31, 1473-30, 1473-29, 1473-28, 1473-27, 1473-26, 1473-25, 1473-24, 1473-23, 1473-22, 1473-21, 1473-20, 1473, 1425, 1380, 1338, 1298, 1259, 1222, 1186, 1150, 1117, 1085, 1058, 1033, 1010, 985, 960, 927, 880, 819, 754.
1579-21	29/05/98	1579-20, 1579-19, 1579-18, 1579-17, 1579-16, 1579-15, 1579-14, 1579-13, 1579-12, 1579-11, 1579-10, 1558-9, 1558-8, 1558-7, 1558-6, 1558-5, 1558-4, 1558-3, 1558, 1525-1, 1525.
1569-15	29/05/98	1569-14, 1569-13, 1569-12, 1569-11, 1569-10, 1569-9, 1569-8, 1569-7, 1569-6, 1569-5, 1569-4, 1569-3, 1569-2, 1569-1, 1569.
1477-49	29/05/98	1477-48, 1477-47, 1477-46, 1477-45, 1477-44, 1477-43, 1477-42, 1477-41, 1477-40, 1477-39, 1477-38, 1477-37, 1477-36, 1477-35, 1477-34, 1477-33, 1477-32, 1477-31, 1477-30, 1477-29, 1477-28, 1477-27, 1477-26, 1477-25, 1477, 1429, 1386, 1344, 1304, 1265, 1228, 1192, 1156, 1119, 1087, 1060, 1035, 1012, 988, 963, 932, 887, 817, 751, 697, 651, 612, 575, 550.
1475-40	29/05/98	1475-39, 1475-38, 1475-37, 1475-36, 1475-35, 1475-34, 1475-33, 1475-32, 1475-31, 1475-30, 1475-29, 1475-28, 1475-27, 1475-26, 1475-25, 1475-24, 1475-23, 1475-22, 1475-21, 1475-20, 1475-19, 1475-18, 1475-17, 1475-16, 1475, 1427, 1382, 1340, 1300, 1261, 1224, 1188, 1152, 1120, 1088, 1061, 1036, 1013, 989, 964, 935.
1463-26	29/05/98	1463-25, 1463-24, 1463-23, 1463-22, 1463-21, 1463-20, 1463-19, 1463-18, 1463-17, 1463-16, 1463-15, 1463-14, 1463-13, 1463-12, 1463-11, 1463-10, 1463-9, 1463-8, 1463-7, 1463-6, 1463-5, 1463-4, 1463-3, 1463-2, 1463, 1415.
1655-1	22/05/98	1655.
1586-9	22/05/98 25/05/98 Ret.	1586-8, 1586-7, 1586-6, 1586-5, 1586-4, 1586-3, 1586-2, 1586-1, 1586.
1559-26	22/05/98	1559-25, 1559-24, 1559-23, 1559-22, 1559-21, 1559-20, 1559-19, 1559-18, 1559-17, 1559-16, 1559-15, 1559-14, 1559-13, 1559-12, 1559-11, 1559-10, 1559-9, 1559, 1506-7, 1506-6, 1506-5, 1506-4, 1506-3, 1506-2, 1506, 1459.
1554-28	22/05/98	1554-27, 1554-26, 1554-25, 1554-24, 1554-23, 1554-22, 1554-21, 1554-20, 1554-19, 1554-18, 1554-17, 1554-16, 1554-15, 1554-14, 1554-13, 1554-12, 1554-11, 1554, 1505-9, 1505-8, 1505-7, 1505-6, 1505-5, 1505-4, 1505, 1458, 1411, 1368.
1512-23	22/05/98	1512-22, 1512-21, 1512-20, 1512-19, 1512-18, 1512-17, 1512-16, 1512-15, 1512-14, 1512-13, 1512-12, 1512-11, 1512-10, 1512-9,

		1512-8, 1512-7, 1512-6, 1512-5, 1512-4, 1512-3, 1512-2, 1512-1, 1512.
1660	19/05/98	Cria a Gratificação de Desempenho de Atividade de Ciência e Tecnologia - GDCT para os ocupantes dos cargos efetivos de nível intermediário da carreira de Gestão, Planejamento e Infra-Estrutura em Ciência e Tecnologia, e dá outras providências. EDIÇÃO ÚNICA.
1654-24	15/05/98	1654-23, 1612-22, 1612-21, 1612-20, 1612-19, 1612-18, 1590-17, 1590-16, 1590-15, 1556-14, 1556-13, 1556-12, 1556-11, 1556-10, 1556-9, 1556-8, 1556-7, 1556-6, 1556, 1514-4, 1514-3, 1514-2, 1514-1, 1514.
1645-2	15/05/98	Autoriza o Poder Executivo a abrir ao Orçamento da Seguridade Social da União, em favor do Ministério do Planejamento e Orçamento, crédito extraordinário no valor de R\$4.400.000,00, para os fins que especifica. 1645-1, 1645.
1643-2	15/05/98	1643-1, 1643.
1639-41	15/05/98	1639-40, 1639-39, 1639-38, 1479-37, 1479-36, 1479-35, 1479-34, 1479-33, 1479-32, 1479-31, 1479-30, 1479-29, 1479-28, 1479-27, 1479-26, 1479-25, 1479-24, 1479-23, 1479-22, 1479-21, 1479-20, 1479-19, 1479-18, 1479-17, 1479, 1431, 1388, 1346, 1306, 1267, 1230, 1194, 1158, 1125, 1093, 1066, 1040, 1016, 990, 965, 936.
1659	13/05/98	PRIMEIRA EDIÇÃO.
1638-4	13/05/98	1638-3, 1638-2, 1638-1, 1638.
1636-5	13/05/98	1636-4, 1636-3, 1636-2, 1636-1, 1636.
1635-21	13/05/98	1635-20, 1635-19, 1635-18, 1635-17, 1635-16, 1520-15, 1520-14, 1520-13, 1520-12, 1520-11, 1520-10, 1520-9, 1520-8, 1520-7, 1520-6, 1520-5, 1520-4, 1520-3, 1520-2, 1520-1, 1520.
1634-5	13/05/98	1634-4, 1634-3, 1634-2, 1634-1, 1634.
1633-9	13/05/98	1633-8, 1633-7, 1633-6, 1633-5, 1633-4, 1584-3, 1584-2, 1584-1, 1584.
1630-12	13/05/98	1630-11, 1630-10, 1630-9, 1630-8, 1630-7, 1575-6, 1575-5, 1575-4, 1575-3, 1575-2, 1575-1, 1575.
1629-13	13/05/98	1629-12, 1629-11, 1629-10, 1629-9, 1629-8, 1574-7, 1574-6, 1574-5, 1574-4, 1574-3, 1574-2, 1574-1, 1574.
1628-23	13/05/98	1628-22, 1628-21, 1628-20, 1628-19, 1628-18, 1555-17, 1555-16, 1555-15, 1555-14, 1555-13, 1555-12, 1555-11, 1555-10, 1555-9, 1555-8, 1555-7, 1555-6, 1555, 1513-4, 1513-3, 1513-2, 1513-1, 1513.
1627-35	13/05/98	1627-34, 1627-33, 1627-32, 1627-31, 1627-30, 1551-29, 1551-28, 1551-27, 1551-26, 1551-25, 1551-24, 1551-23, 1551-22, 1551-21, 1551-20, 1551-19, 1551-18, 1551, 1501-16, 1501-15, 1501-14, 1501-13, 1501-12, 1501-11, 1501, 1453, 1401, 1359, 1319, 1280, 1243, 1208, 1174, 1141, 1109.
1626-52	13/05/98	1626-51, 1626-50, 1626-49, 1626-48, 1626-47, 1550-46, 1550-45, 1550-44, 1550-43, 1550-42, 1550-41, 1550-40, 1550-39, 1550-38, 1550-37, 1550-36, 1550-35, 1550, 1499-33, 1499-32, 1499-31, 1499-30, 1499-29, 1499-28, 1499, 1451, 1390, 1348, 1308, 1269, 1232, 1196, 1161, 1128, 1096, 1069, 1043, 1020, 994, 969, 943,

1623-32	13/05/98	899, 839, 777, 723, 667, 627, 590, 559, 535, 507, 480. 1623-31, 1623-30, 1623-29, 1623-28, 1623-27, 1546-26, 1546-25, 1546-24, 1546-23, 1546-22, 1546-21, 1546-20, 1546-19, 1546-18, 1546-17, 1546-16, 1546-15, 1546, 1495-13, 1495-12, 1495-11, 1495-10, 1495-9, 1495-8, 1495, 1447, 1407, 1365, 1325, 1286, 1249, 1212,
1622-35	13/05/98	1622-34, 1622-33, 1622-32, 1622-31, 1622-30, 1543-29, 1543-28, 1543-27, 1543-26, 1543-25, 1543-24, 1543-23, 1543-22, 1543-21, 1543-20, 1543-19, 1543-18, 1543, 1491-16, 1491-15, 1491-14, 1491-13, 1491-12, 1491-11, 1491, 1443, 1403, 1361, 1321, 1282, 1245, 1210, 1176, 1143, 1111.
1621-35	13/05/98	1621-34, 1621-33, 1621-32, 1621-31, 1621-30, 1542-29, 1542-28, 1542-27, 1542-26, 1542-25, 1542-24, 1542-23, 1542-22, 1542-21, 1542-20, 1542-19, 1542-18, 1542, 1490-16, 1490-15, 1490-14, 1490-13, 1490-12, 1490-11, 1490, 1442, 1402, 1360, 1320, 1281, 1244, 1209, 1175, 1142, 1110.
1620-37	13/05/98	1620-36, 1620-35, 1620-34, 1620-33, 1620-32, 1540-31, 1540-30, 1540-29, 1540-28, 1540-27, 1540-26, 1540-25, 1540-24, 1540-23, 1540-22, 1540-21, 1540-20, 1540, 1488-18, 1488-17, 1488-16, 1488-15, 1488-14, 1488-13, 1488, 1440, 1398, 1356, 1316, 1277, 1240, 1205, 1171, 1138, 1106, 1079, 1053.
1619-44	13/05/98	1619-43, 1619-42, 1619-41, 1619-40, 1619-39, 1539-38, 1539-37, 1539-36, 1539-35, 1539-34, 1539-33, 1539-32, 1539-31, 1539-30, 1539-29, 1539-28, 1539-27, 1539, 1487-25, 1487-24, 1487-23, 1487-22, 1487-21, 1487-20, 1487, 1439, 1397, 1355, 1315, 1276, 1239, 1204, 1169, 1136, 1104, 1077, 1051, 1029, 1006, 980, 955, 915, 860, 794.
1618-53	13/05/98	1618-52, 1618-51, 1618-50, 1618-49, 1618-48, 1538-47, 1538-46, 1538-45, 1538-44, 1538-43, 1538-42, 1538-41, 1538-40, 1538-39, 1538-38, 1538-37, 1538-36, 1538, 1486-34, 1486-33, 1486-32, 1486-31, 1486-30, 1486-29, 1486, 1438, 1396, 1354, 1314, 1275, 1238, 1203, 1168, 1135, 1103, 1076, 1050, 1028, 1005, 979, 954, 916, 863, 799, 740, 691, 645, 606, 574, 549, 527, 497, 470.
1617-51	13/05/98 14/05/98 Ret.	1617-50, 1617-49, 1617-48, 1617-47, 1617-46, 1537-45, 1537-44, 1537-43, 1537-42, 1537-41, 1537-40, 1537-39, 1537-38, 1537-37, 1537-36, 1537-35, 1537-34, 1537, 1485-32, 1485-31, 1485-30, 1485-29, 1485-28, 1485-27, 1485, 1437, 1395, 1353, 1313, 1274, 1237, 1202, 1167, 1134, 1102, 1075, 1049, 1026, 1001, 975, 950, 907, 847, 781, 727, 678, 636, 597, 567, 543, 517.
1653-1	08/05/98	Autoriza o Poder Executivo a abrir ao Orçamento da Seguridade Social da União, em favor do Ministério do Planejamento e Orçamento, crédito extraordinário no valor de R\$2.500.000,00, para os fins que especifica. 1653.
1658-12	06/05/98	1632-11, 1632-10, 1632-9, 1632-8, 1632-7, 1577-6, 1577-5, 1577-4, 1577-3, 1577-2, 1577-1, 1577.
1652-43	06/05/98	Cria a Gratificação de Desempenho de Atividade de Fiscalização - GDAF, a Gratificação de Desempenho de Atividade de Proteção ao Voto - GDACTA, e dá outras providências.

		1652-42, 1624-41, 1624-40, 1624-39, 1624-38, 1547-37, 1547-36, 1547-35, 1547-34, 1547-33, 1547-32, 1547-31, 1547-30, 1547-29, 1547-28, 1547-27, 1547-26, 1547, 1496-24, 1496-23, 1496-22, 1496-21, 1496-20, 1496-19, 1496, 1448, 1378, 1336, 1296, 1257, 1220, 1184, 1148, 1115, 1083, 1056, 1031, 1008, 983, 958, 921, 870, 807.
1651-43	06/05/98	Dispõe sobre a organização da Presidência da República e dos Ministérios, e dá outras providências. 1651-42, 1642-41, 1549-40, 1549-39, 1549-38, 1549-37, 1549-36, 1549-35, 1549-34, 1549-33, 1549-32, 1549-31, 1549-30, 1549-29, 1549-28, 1549-27, 1549-26, 1549, 1498-24, 1498-23, 1498-22, 1498-21, 1498-20, 1498-19, 1498, 1450, 1384, 1342, 1302, 1263, 1226, 1190, 1154, 1122, 1090, 1063, 1038, 1015, 987, 962, 931, 886, 813.
1650-18	06/05/98	Dispõe sobre o Plano de Carreira dos servidores do Banco Central do Brasil, e dá outras providências. 1650-17, 1641-16, 1535-15, 1535-14, 1535-13, 1535-12, 1535-11, 1535-10, 1535-9, 1535-8, 1535-7, 1535-6, 1535-5, 1535-4, 1535-3, 1535-2, 1535-1, 1535.
1657-18	05/05/98	Dispõe sobre o número de Cargos de Direção e Funções Gratificadas das Instituições Federais de Ensino Superior, dos Centros Federais de Educação Tecnológica, das Escolas Agrotécnicas Federais, das Escolas Técnicas Federais, das Instituições Federais de Ensino Militar, e dá outras providências. 1649-17, 1616-16, 1616-15, 1616-14, 1616-13, 1534-12, 1534-11, 1534-10, 1534-9, 1534-8, 1534-7, 1534-6, 1534-5, 1534-4, 1534-3, 1534-2, 1534-1, 1534.
1656	30/04/98	PRIMEIRA EDIÇÃO.
1637-4	30/04/98	1637-3, 1637-2, 1637-1, 1637.
1615-28	30/04/98	1615-27, 1615-26, 1615-25, 1615-24, 1615-23, 1553-22, 1553-21, 1553-20, 1553-19, 1553-18, 1553-17, 1553-16, 1553-15, 1553-14, 1553-13, 1553-12, 1553-11, 1553, 1504-9, 1504-8, 1504-7, 1504-6, 1504-5, 1504-4, 1504, 1457, 1410, 1367.
1614-18	30/04/98	1614-17, 1614-16, 1614-15, 1614-14, 1614-13, 1562-12, 1562-11, 1562-10, 1562-9, 1562-8, 1562-7, 1562-6, 1562-5, 1562-4, 1562-3, 1562-2, 1562-1, 1562.
1613-7	30/04/98	Altera procedimentos relativos ao Programa Nacional de Desestatização de que trata a Lei nº 9.491, de 9 de setembro de 1997, e dá outras providências. 1613-6, 1613-5, 1613-4, 1613-3, 1613-2, 1594-1, 1594.
1611-8	30/04/98	1611-7, 1611-6, 1611-5, 1611-4, 1611-3, 1589-2, 1589-1, 1589,
1610-9	30/04/98	1610-8, 1610-7, 1610-6, 1610-5, 1610-4, 1583-3, 1583-2, 1583-1, 1583.
1609-13	30/04/98	1609-12, 1609-11, 1609-10, 1609-9, 1609-8, 1572-7, 1572-6, 1572-5, 1572-4, 1572-3, 1572-2, 1572-1, 1572.
1607-17	30/04/98	1607-16, 1607-15, 1607-14, 1607-13, 1607-12, 1565-11, 1565-10, 1565-9, 1565-8, 1565-7, 1565-6, 1565-5, 1565-4, 1565-3, 1565-2, 1565-1, 1565, 1518-3, 1518-2, 1518-1, 1518.
1605-23	30/04/98	1605-22, 1605-21, 1605-20, 1605-19, 1605-18, 1511-17, 1511-16,

		1511-15, 1511-14, 1511-13, 1511-12, 1511-11, 1511-10, 1511-9, 1511-8, 1511-7, 1511-6, 1511-5, 1511-4, 1511-3, 1511-2, 1511-1, 1511.
1604-32	30/04/98	1604-31, 1604-30, 1604-29, 1604-28, 1604-27, 1507-26, 1507-25, 1507-24, 1507-23, 1507-22, 1507-21, 1507-20, 1507-19, 1507-18, 1507-17, 1507-16, 1507-15, 1507-14, 1507-13, 1507-12, 1507-11, 1507-10, 1507-9, 1507, 1460, 1412, 1369, 1327, 1288, 1250, 1214, 1179.
1599-44	30/04/98	1599-43, 1599-42, 1599-41, 1599-40, 1599-39, 1599-38, 1473-37, 1473-36, 1473-35, 1473-34, 1473-33, 1473-32, 1473-31, 1473-30, 1473-29, 1473-28, 1473-27, 1473-26, 1473-25, 1473-24, 1473-23, 1473-22, 1473-21, 1473-20, 1473, 1425, 1380, 1338, 1298, 1259, 1222, 1186, 1150, 1117, 1085, 1058, 1033, 1010, 985, 960, 927, 880, 819, 754.
1593-7	30/04/98	Isenta do Imposto de Importação e do Imposto sobre Produtos Industrializados partes e peças destinadas à industrialização de bens de informática a serem adquiridos pelo Tribunal Superior Eleitoral - TSE.
		1593-6, 1593-5, 1593-4, 1593-3, 1593-2, 1593-1, 1593.
1579-20	30/04/98	1579-19, 1579-18, 1579-17, 1579-16, 1579-15, 1579-14, 1579-13, 1579-12, 1579-11, 1579-10, 1558-9, 1558-8, 1558-7, 1558-6, 1558-5, 1558-4, 1558-3, 1558, 1525-1, 1525.
1569-14	30/04/98	1569-13, 1569-12, 1569-11, 1569-10, 1569-9, 1569-8, 1569-7, 1569-6, 1569-5, 1569-4, 1569-3, 1569-2, 1569-1, 1569.
1531-18	30/04/98	Altera dispositivos das Leis nOs 3.890-A, de 25 de abril de 1961, 8.666, de 21 de junho de 1993, 8.987, de 13 de fevereiro de 1995, 9.074, de 7 de julho de 1995, 9.427, de 26 de dezembro de 1996, autoriza o Poder Executivo a promover a reestruturação da Centrais Elétricas Brasileiras S.A. - ELETROBRÁS e de suas subsidiárias, e dá outras providências.
		1531-17, 1531-16, 1531-15, 1531-14, 1531-13, 1531-12, 1531-11, 1531-10, 1531-9, 1531-8, 1531-7, 1531-6, 1531-5, 1531-4, 1531-3, 1531-2, 1531-1, 1531, 1500-17, 1500-16, 1500-15, 1500-14, 1500-13, 1500-12, 1500, 1452, 1400, 1358, 1318, 1279, 1242, 1207, 1173, 1140, 1108, 1081.
1640-2	29/04/98	1640-1, 1640.
1608-14	29/04/98	Dispõe sobre amortização e parcelamento de dívidas oriundas de contribuições sociais e outras importâncias devidas ao Instituto Nacional do Seguro Social - INSS, altera dispositivos das Leis nºs 8.212 e 8.213, ambas de 24 de julho de 1991, e dá outras providências.
		1608-13, 1608-12, 1608-11, 1608-10, 1608-9, 1571-8, 1571-7, 1571-6, 1571-5, 1571-4, 1571-3, 1571-2, 1571-1, 1571.
1606~20	29/04/98	Dispõe sobre a extinção de cargos no âmbito da Administração Pública Federal direta, autárquica e fundacional, e dá outras providências.
		1606-19, 1606-18, 1606-17, 1606-16, 1606-15, 1524-14, 1524-13, 1524-12, 1524-11, 1524-10, 1524-9, 1524-8, 1524-7, 1524-6, 1524-5, 1524-4, 1524-3, 1524-2, 1524-1, 1524.

1587-9	29/04/98	Institui as Gratificações de Desempenho de Função Essencial à Justiça - GFJ, de Atividade de Informações Estratégicas - GDI, de Atividade Fundiária - GAF e Provisória - GP, e dá outras providências. 1587-8, 1587-7, 1587-6, 1587-5, 1587-4, 1587-3, 1587-2, 1587-1, 1585.
1477-48	29/04/98	1477-47, 1477-46, 1477-45, 1477-44, 1477-43, 1477-42, 1477-41, 1477-40, 1477-39, 1477-38, 1477-37, 1477-36, 1477-35, 1477-34, 1477-33, 1477-32, 1477-31, 1477-30, 1477-29, 1477-28, 1477-27, 1477-26, 1477-25, 1477, 1429, 1386, 1344, 1304, 1265, 1228, 1192, 1156, 1119, 1087, 1060, 1035, 1012, 988, 963, 932, 887, 817, 751, 697, 651, 612, 575, 550.
1475-39	29/04/98	1475-38, 1475-37, 1475-36, 1475-35, 1475-34, 1475-33, 1475-32, 1475-31, 1475-30, 1475-29, 1475-28, 1475-27, 1475-26, 1475-25, 1475-24, 1475-23, 1475-22, 1475-21, 1475-20, 1475-19, 1475-18, 1475-17, 1475-16, 1475, 1427, 1382, 1340, 1300, 1261, 1224, 1188, 1152, 1120, 1088, 1061, 1036, 1013, 989, 964, 935.
1469-30	29/04/98	Autoriza a utilização de recursos do Fundo da Marinha Mercante - FMM, em favor da Companhia de Navegação Lloyd Brasileiro - LLOYDBRÁS, e dá outras providências. 1469-29, 1469-28, 1469-27, 1469-26, 1469-25, 1469-24, 1469-23, 1469-22, 1469-21, 1469-20, 1469-19, 1469-18, 1469-17, 1469-16, 1469-15, 1469-14, 1469-13, 1469-12, 1469-11, 1469-10, 1469-9, 1469-8, 1469-7, 1469, 1421, 1375, 1333, 1293, 1254, 1217.
1463-25	29/04/98	1463-24, 1463-23, 1463-22, 1463-21, 1463-20, 1463-19, 1463-18, 1463-17, 1463-16, 1463-15, 1463-14, 1463-13, 1463-12, 1463-11, 1463-10, 1463-9, 1463-8, 1463-7, 1463-6, 1463-5, 1463-4, 1463-3, 1463-2, 1463, 1415.
1648-7	24/04/98	Dispõe sobre a qualificação de entidades como organizações sociais, a criação do Programa Nacional de Publicização, a extinção do Laboratório Nacional de Luz Síncrotron e da Fundação Roquette Pinto e a absorção de suas atividades por organizações sociais, e dá outras providências. 1648-6, 1591-5, 1591-4, 1591-3, 1591-2, 1591-1, 1591.
1647-15	24/04/98	Dispõe sobre a regularização, administração, aforamento e alienação de bens imóveis de domínio da União, altera dispositivos dos Decretos-Leis nºs 9.760, de 5 de setembro de 1946, e 2.398, de 21 de dezembro de 1987, regulamenta o § 2º do art. 49 do Ato das Disposições Constitucionais Transitórias, e dá outras providências. 1647-14, 1567-13, 1567-12, 1567-11, 1567-10, 1567-9, 1567-8, 1567-7, 1567-6, 1567-5, 1567-4, 1567-3, 1567-2, 1567-1, 1567.
1586-8	24/04/98	1586-7, 1586-6, 1586-5, 1586-4, 1586-3, 1586-2, 1586-1, 1586.
1559-25	24/04/98	1559-24, 1559-23, 1559-22, 1559-21, 1559-20, 1559-19, 1559-18, 1559-17, 1559-16, 1559-15, 1559-14, 1559-13, 1559-12, 1559-11, 1559-10, 1559-9, 1559, 1506-7, 1506-6, 1506-5, 1506-4, 1506-3, 1506-2, 1506, 1459.
1554-27	24/04/98	1554-26, 1554-25, 1554-24, 1554-23, 1554-22, 1554-21, 1554-20, 1554-19, 1554-18, 1554-17, 1554-16, 1554-15, 1554-14, 1554-13, 1554-12, 1554-11, 1554, 1505-9, 1505-8, 1505-7, 1505-6, 1505-5,

1512-22	24/04/98	1505-4, 1505, 1458, 1411, 1368. 1512-21, 1512-20, 1512-19, 1512-18, 1512-17, 1512-16, 1512-15, 1512-14, 1512-13, 1512-12, 1512-11, 1512-10, 1512-9, 1512-8, 1512-7, 1512-6, 1512-5, 1512-4, 1512-3, 1512-2, 1512-1, 1512.
1655	22/04/98	PRIMEIRA EDIÇÃO.
1645-1	17/04/98	1645.
1643-1	17/04/98	1643.
1639-40	17/04/98	1639-39, 1639-38, 1479-37, 1479-36, 1479-35, 1479-34, 1479-33, 1479-32, 1479-31, 1479-30, 1479-29, 1479-28, 1479-27, 1479-26, 1479-25, 1479-24, 1479-23, 1479-22, 1479-21, 1479-20, 1479-19, 1479-18, 1479-17, 1479, 1431, 1388, 1346, 1306, 1267, 1230, 1194, 1158, 1125, 1093, 1066, 1040, 1016, 990, 965, 936.
1654-23	16/04/98	1612-22, 1612-21, 1612-20, 1612-19, 1612-18, 1590-17, 1590-16, 1590-15, 1556-14, 1556-13, 1556-12, 1556-11, 1556-10, 1556-9, 1556-8, 1556-7, 1556-6, 1556, 1514-4, 1514-3, 1514-2, 1514-1, 1514.
1638-3	13/04/98	1638-2, 1638-1, 1638.
1636-4	13/04/98	1636-3, 1636-2, 1636-1, 1636.
1635-20	13/04/98	1635-19, 1635-18, 1635-17, 1635-16, 1520-15, 1520-14, 1520-13, 1520-12, 1520-11, 1520-10, 1520-9, 1520-8, 1520-7, 1520-6, 1520-5, 1520-4, 1520-3, 1520-2, 1520-1, 1520.
1634-4	13/04/98	1634-3, 1634-2, 1634-1, 1634.
1633-8	13/04/98	1633-7, 1633-6, 1633-5, 1633-4, 1584-3, 1584-2, 1584-1, 1584.
1632-11	13/04/98	1632-10, 1632-9, 1632-8, 1632-7, 1577-6, 1577-5, 1577-4, 1577-3, 1577-2, 1577-1, 1577.
1630-11	13/04/98	1630-10, 1630-9, 1630-8, 1630-7, 1575-6, 1575-5, 1575-4, 1575-3, 1575-2, 1575-1, 1575.
1629-12	13/04/98	1629-11, 1629-10, 1629-9, 1629-8, 1574-7, 1574-6, 1574-5, 1574-4, 1574-3, 1574-2, 1574-1, 1574.
1628-22	13/04/98	1628-21, 1628-20, 1628-19, 1628-18, 1555-17, 1555-16, 1555-15, 1555-14, 1555-13, 1555-12, 1555-11, 1555-10, 1555-9, 1555-8, 1555-7, 1555-6, 1555, 1513-4, 1513-3, 1513-2, 1513-1, 1513.
1627-34	13/04/98	1627-33, 1627-32, 1627-31, 1627-30, 1551-29, 1551-28, 1551-27, 1551-26, 1551-25, 1551-24, 1551-23, 1551-22, 1551-21, 1551-20, 1551-19, 1551-18, 1551, 1501-16, 1501-15, 1501-14, 1501-13, 1501-12, 1501-11, 1501, 1453, 1401, 1359, 1319, 1280, 1243, 1208, 1174, 1141, 1109.
1626-51	13/04/98	1626-50, 1626-49, 1626-48, 1626-47, 1550-46, 1550-45, 1550-44, 1550-43, 1550-42, 1550-41, 1550-40, 1550-39, 1550-38, 1550-37, 1550-36, 1550-35, 1550, 1499-33, 1499-32, 1499-31, 1499-30, 1499-29, 1499-28, 1499, 1451, 1390, 1348, 1308, 1269, 1232, 1196, 1161, 1128, 1096, 1069, 1043, 1020, 994, 969, 943, 899, 839, 777, 723, 667, 627, 590, 559, 535, 507, 480.
1623-31	13/04/98	1623-30, 1623-29, 1623-28, 1623-27, 1546-26, 1546-25, 1546-24, 1546-23, 1546-22, 1546-21, 1546-20, 1546-19, 1546-18, 1546-17, 1546-16, 1546-15, 1546, 1495-13, 1495-12, 1495-11, 1495-10, 1495-9, 1495-8, 1495, 1447, 1407, 1365, 1325, 1286, 1249, 1212.
1622-34	13/04/98	1622-33, 1622-32, 1622-31, 1622-30, 1543-29, 1543-28, 1543-27, 1543-26, 1543-25, 1543-24, 1543-23, 1543-22, 1543-21, 1543-20,

		1543-19, 1543-18, 1543, 1491-16, 1491-15, 1491-14, 1491-13, 1491-12, 1491-11, 1491, 1443, 1403, 1361, 1321, 1282, 1245, 1210, 1176, 1143, 1111.
1621-34	13/04/98	1621-33, 1621-32, 1621-31, 1621-30, 1542-29, 1542-28, 1542-27, 1542-26, 1542-25, 1542-24, 1542-23, 1542-22, 1542-21, 1542-20, 1542-19, 1542-18, 1542, 1490-16, 1490-15, 1490-14, 1490-13, 1490-12, 1490-11, 1490, 1442, 1402, 1360, 1320, 1281, 1244, 1209, 1175, 1142, 1110.
1620-36	13/04/98	1620-35, 1620-34, 1620-33, 1620-32, 1540-31, 1540-30, 1540-29, 1540-28, 1540-27, 1540-26, 1540-25, 1540-24, 1540-23, 1540-22, 1540-21, 1540-20, 1540, 1488-18, 1488-17, 1488-16, 1488-15, 1488-14, 1488-13, 1488, 1440, 1398, 1356, 1316, 1277, 1240, 1205, 1171, 1138, 1106, 1079, 1053.
1619-43	13/04/98	1619-42, 1619-41, 1619-40, 1619-39, 1539-38, 1539-37, 1539-36, 1539-35, 1539-34, 1539-33, 1539-32, 1539-31, 1539-30, 1539-29, 1539-28, 1539-27, 1539, 1487-25, 1487-24, 1487-23, 1487-22, 1487-21, 1487-20, 1487, 1439, 1397, 1355, 1315, 1276, 1239, 1204, 1169, 1136, 1104, 1077, 1051, 1029, 1006, 980, 955, 915, 860, 794.
1618-52	13/04/98	1618-51, 1618-50, 1618-49, 1618-48, 1538-47, 1538-46, 1538-45, 1538-44, 1538-43, 1538-42, 1538-41, 1538-40, 1538-39, 1538-38, 1538-37, 1538-36, 1538, 1486-34, 1486-33, 1486-32, 1486-31, 1486-30, 1486-29, 1486, 1438, 1396, 1354, 1314, 1275, 1238, 1203, 1168, 1135, 1103, 1076, 1050, 1028, 1005, 979, 954, 916, 863, 799, 740, 691, 645, 606, 574, 549, 527, 497, 470.
1617-50	13/04/98	1617-49, 1617-48, 1617-47, 1617-46, 1537-45, 1537-44, 1537-43, 1537-42, 1537-41, 1537-40, 1537-39, 1537-38, 1537-37, 1537-36, 1537-35, 1537-34, 1537, 1485-32, 1485-31, 1485-30, 1485-29, 1485-28, 1485-27, 1485, 1437, 1395, 1353, 1313, 1274, 1237, 1202, 1167, 1134, 1102, 1075, 1049, 1026, 1001, 975, 950, 907, 847, 781, 727, 678, 636, 597, 567, 543, 517.
1653	09/04/98	PRIMEIRA EDIÇÃO.
1652-42	09/04/98	1624-41, 1624-40, 1624-39, 1624-38, 1547-37, 1547-36, 1547-35, 1547-34, 1547-33, 1547-32, 1547-31, 1547-30, 1547-29, 1547-28, 1547-27, 1547-26, 1547, 1496-24, 1496-23, 1496-22, 1496-21, 1496-20, 1496-19, 1496, 1448, 1378, 1336, 1296, 1257, 1220, 1184, 1148, 1115, 1083, 1056, 1031, 1008, 983, 958, 921, 870, 807.
1651-42	08/04/98	1642-41, 1549-40, 1549-39, 1549-38, 1549-37, 1549-36, 1549-35, 1549-34, 1549-33, 1549-32, 1549-31, 1549-30, 1549-29, 1549-28, 1549-27, 1549-26, 1549, 1498-24, 1498-23, 1498-22, 1498-21, 1498-20, 1498-19, 1498, 1450, 1384, 1342, 1302, 1263, 1226, 1190, 1154, 1122, 1090, 1063, 1038, 1015, 987, 962, 931, 886, 813.
1650-17	08/04/98	1641-16, 1535-15, 1535-14, 1535-13, 1535-12, 1535-11, 1535-10, 1535-9, 1535-8, 1535-7, 1535-6, 1535-5, 1535-4, 1535-3, 1535-2, 1535-1, 1535.
1649-17	08/04/98	1616-16, 1616-15, 1616-14, 1616-13, 1534-12, 1534-11, 1534-10, 1534-9, 1534-8, 1534-7, 1534-6, 1534-5, 1534-4, 1534-3, 1534-2, 1534-1, 1534.
1637-3	03/04/98	1637-2, 1637-1, 1637.
1615-27	03/04/98	1615-26, 1615-25, 1615-24, 1615-23, 1553-22, 1553-21, 1553-20,

		1553-19, 1553-18, 1553-17, 1553-16, 1553-15, 1553-14, 1553-13, 1553-12, 1553-11, 1553, 1504-9, 1504-8, 1504-7, 1504-6, 1504-5, 1504-4, 1504, 1457, 1410, 1367.
1614-17	03/04/98	1614-16, 1614-15, 1614-14, 1614-13, 1562-12, 1562-11, 1562-10,
	09/04/98	1562-9, 1562-8, 1562-7, 1562-6, 1562-5, 1562-4, 1562-3, 1562-2,
	Ret.	1562-1, 1562.
1613-6	03/04/98	1613-5, 1613-4, 1613-3, 1613-2, 1594-1, 1594.
1612-22	03/04/98	1612-21, 1612-20, 1612-19, 1612-18, 1590-17, 1590-16, 1590-15,
		1556-14, 1556-13, 1556-12, 1556-11, 1556-10, 1556-9, 1556-8,
		1556-7, 1556-6, 1556, 1514-4, 1514-3, 1514-2, 1514-1, 1514.
1611-7	03/04/98	1611-6, 1611-5, 1611-4, 1611-3, 1589-2, 1589-1, 1589.
1610-8	03/04/98	1610-7, 1610-6, 1610-5, 1610-4, 1583-3, 1583-2, 1583-1, 1583.
1609-12	03/04/98	1609-11, 1609-10, 1609-9, 1609-8, 1572-7, 1572-6, 1572-5, 1572-4,
		1572-3, 1572-2, 1572-1, 1572.
1608-13	03/04/98	1608-12, 1608-11, 1608-10, 1608-9, 1571-8, 1571-7, 1571-6,
		1571-5, 1571-4, 1571-3, 1571-2, 1571-1, 1571.
1607-16	03/04/98	1607-15, 1607-14, 1607-13, 1607-12, 1565-11, 1565-10, 1565-9,
		1565-8, 1565-7, 1565-6, 1565-5, 1565-4, 1565-3, 1565-2, 1565-1,
		1565, 1518-3, 1518-2, 1518-1, 1518.
1606-19	03/04/98	1606-18, 1606-17, 1606-16, 1606-15, 1524-14, 1524-13, 1524-12,
		1524-11, 1524-10, 1524-9, 1524-8, 1524-7, 1524-6, 1524-5, 1524-4,
		1524-3, 1524-2, 1524-1, 1524.
1605-22	03/04/98	1605-21, 1605-20, 1605-19, 1605-18, 1511-17, 1511-16, 1511-15,
		1511-14, 1511-13, 1511-12, 1511-11, 1511-10, 1511-9, 1511-8,
		1511-7, 1511-6, 1511-5, 1511-4, 1511-3, 1511-2, 1511-1, 1511.
1604-31	03/04/98	1604-30, 1604-29, 1604-28, 1604-27, 1507-26, 1507-25, 1507-24,
		1507-23, 1507-22, 1507-21, 1507-20, 1507-19, 1507-18, 1507-17,
		1507-16, 1507-15, 1507-14, 1507-13, 1507-12, 1507-11, 1507-10,
		1507-9, 1507, 1460, 1412, 1369, 1327, 1288, 1250, 1214, 1179.
1599-43	03/04/98	1599-42, 1599-41, 1599-40, 1599-39, 1599-38, 1473-37, 1473-36,
		1473-35, 1473-34, 1473-33, 1473-32, 1473-31, 1473-30, 1473-29,
		1473-28, 1473-27, 1473-26, 1473-25, 1473-24, 1473-23, 1473-22,
		1473-21, 1473-20, 1473, 1425, 1380, 1338, 1298, 1259, 1222, 1186,
		1150, 1117, 1085, 1058, 1033, 1010, 985, 960, 927, 880, 819, 754.
1593-6	03/04/98	1593-5, 1593-4, 1593-3, 1593-2, 1593-1, 1593.
1587-8	03/04/98	1587-7, 1587-6, 1587-5, 1587-4, 1587-3, 1587-2, 1587-1, 1585.
1579-19	03/04/98	1579-18, 1579-17, 1579-16, 1579-15, 1579-14, 1579-13, 1579-12,
		1579-11, 1579-10, 1558-9, 1558-8, 1558-7, 1558-6, 1558-5, 1558-4,
		1558-3, 1558, 1525-1, 1525.
1569-13	03/04/98	1569-12, 1569-11, 1569-10, 1569-9, 1569-8, 1569-7, 1569-6,
		1569-5, 1569-4, 1569-3, 1569-2, 1569-1, 1569.
1531-17 11713,"	03/04/98	1531-16, 1531-15, 1531-14, 1531-13, 1531-12, 1531-11, 1531-10,
		1531-9, 1531-8, 1531-7, 1531-6, 1531-5, 1531-4, 1531-3, 1531-2,
		1531-1, 1531, 1500-17, 1500-16, 1500-15, 1500-14, 1500-13,
		1500-12, 1500, 1452, 1400, 1358, 1318, 1279, 1242, 1207,
		1140, 1108, 1081.
1640-1	30/03/98	1640.
1477-47	30/03/98	1477-46, 1477-45, 1477-44, 1477-43, 1477-42, 1477-41, 1477-40,

		1477-39, 1477-38, 1477-37, 1477-36, 1477-35, 1477-34, 1477-33, 1477-32, 1477-31, 1477-30, 1477-29, 1477-28, 1477-27, 1477-26, 1477-25, 1477, 1429, 1386, 1344, 1304, 1265, 1228, 1192, 1156, 1119, 1087, 1060, 1035, 1012, 988, 963, 932, 887, 817, 751, 697, 651, 612, 575, 550.
1475-38	30/03/98	1475-37, 1475-36, 1475-35, 1475-34, 1475-33, 1475-32, 1475-31, 1475-30, 1475-29, 1475-28, 1475-27, 1475-26, 1475-25, 1475-24, 1475-23, 1475-22, 1475-21, 1475-20, 1475-19, 1475-18, 1475-17, 1475-16, 1475, 1427, 1382, 1340, 1300, 1261, 1224, 1188, 1152, 1120, 1088, 1061, 1036, 1013, 989, 964, 935.
1469-29	30/03/98	1469-28, 1469-27, 1469-26, 1469-25, 1469-24, 1469-23, 1469-22, 1469-21, 1469-20, 1469-19, 1469-18, 1469-17, 1469-16, 1469-15, 1469-14, 1469-13, 1469-12, 1469-11, 1469-10, 1469-9, 1469-8, 1469-7, 1469, 1421, 1375, 1333, 1293, 1254, 1217.
1463-24	30/03/98	1463-23, 1463-22, 1463-21, 1463-20, 1463-19, 1463-18, 1463-17, 1463-16, 1463-15, 1463-14, 1463-13, 1463-12, 1463-11, 1463-10, 1463-9, 1463-8, 1463-7, 1463-6, 1463-5, 1463-4, 1463-3, 1463-2, 1463, 1415.
1586-7	27/03/98	1586-6, 1586-5, 1586-4, 1586-3, 1586-2, 1586-1, 1586.
1559-24	27/03/98	1559-23, 1559-22, 1559-21, 1559-20, 1559-19, 1559-18, 1559-17, 1559-16, 1559-15, 1559-14, 1559-13, 1559-12, 1559-11, 1559-10, 1559-9, 1559, 1506-7, 1506-6, 1506-5, 1506-4, 1506-3, 1506-2, 1506, 1459.
1554-26	27/03/98	1554-25, 1554-24, 1554-23, 1554-22, 1554-21, 1554-20, 1554-19, 1554-18, 1554-17, 1554-16, 1554-15, 1554-14, 1554-13, 1554-12, 1554-11, 1554, 1505-9, 1505-8, 1505-7, 1505-6, 1505-5, 1505-4, 1505, 1458, 1411, 1368.
1512-21	27/03/98	1512-20, 1512-19, 1512-18, 1512-17, 1512-16, 1512-15, 1512-14, 1512-13, 1512-12, 1512-11, 1512-10, 1512-9, 1512-8, 1512-7, 1512-6, 1512-5, 1512-4, 1512-3, 1512-2, 1512-1, 1512.
1648-6	25/03/98	1591-5, 1591-4, 1591-3, 1591-2, 1591-1, 1591.
1647-14	25/03/98	1567-13, 1567-12, 1567-11, 1567-10, 1567-9, 1567-8, 1567-7, 1567-6, 1567-5, 1567-4, 1567-3, 1567-2, 1567-1, 1567.
1646-47	25/03/98	Dispõe sobre as alíquotas de contribuição para o Plano de Seguridade Social do servidor público civil ativo e inativo dos Poderes da União, das autarquias e das fundações públicas, e dá outras providências, 1482-46, 1482-45, 1482-44, 1482-43, 1482-42, 1482-41, 1482-40, 1482-39, 1482-38, 1482-37, 1482-36, 1482-35, 1482-34, 1482-33, 1482-32, 1482-31, 1482-30, 1482-29, 1482-28, 1482-27, 1482-26, 1482-25, 1482, 1434, 1392, 1350, 1310, 1271, 1234, 1198, 1163, 1130, 1098, 1071, 1045, 1022, 996, 971, 946, 904, 844, 778, 724, 668, 628, 591, 560.
1639-39	20/03/98	1639-38, 1479-37, 1479-36, 1479-35, 1479-34, 1479-33, 1479-32, 1479-31, 1479-30, 1479-29, 1479-28, 1479-27, 1479-26, 1479-25, 1479-24, 1479-23, 1479-22, 1479-21, 1479-20, 1479-19, 1479-18, 1479-17, 1479, 1431, 1388, 1346, 1306, 1267, 1230, 1194, 1158, 1125, 1093, 1066, 1040, 1016, 990, 965, 936.
1645	19/03/98	PRIMEIRA EDIÇÃO.

1644-41	18/03/98	Altera dispositivo da Lei nº 8.911, de 11 de julho de 1994, e dá outras providências. 1480-40, 1480-39, 1480-38, 1480-37, 1480-36, 1480-35, 1480-34, 1480-33, 1480-32, 1480-31, 1480-30, 1480-29, 1480-28, 1480-27, 1480-26, 1480-25, 1480-24, 1480-23, 1480-22, 1480-21, 1480-20, 1480-19, 1480, 1432, 1389, 1347, 1307, 1268, 1231, 1195, 1160, 1127, 1095, 1068, 1042, 1019, 993, 968, 939, 892, 831.
1643	18/03/98	PRIMEIRA EDIÇÃO.
1642-41	14/03/98	1549-40, 1549-39, 1549-38, 1549-37, 1549-36, 1549-35, 1549-34, 1549-33, 1549-32, 1549-31, 1549-30, 1549-29, 1549-28, 1549-27, 1549-26, 1549, 1498-24, 1498-23, 1498-22, 1498-21, 1498-20, 1498-19, 1498, 1450, 1384, 1342, 1302, 1263, 1226, 1190, 1154, 1122, 1090, 1063, 1038, 1015, 987, 962, 931, 886, 813.
1641-16	14/03/98	1535-15, 1535-14, 1535-13, 1535-12, 1535-11, 1535-10, 1535-9, 1535-8, 1535-7, 1535-6, 1535-5, 1535-4, 1535-3, 1535-2, 1535-1, 1535.
1638-2	14/03/98	1638-1, 1638.
1636-3	14/03/98	1636-2, 1636-1, 1636.
1635-19	14/03/98	1635-18, 1635-17, 1635-16, 1520-15, 1520-14, 1520-13, 1520-12, 1520-11, 1520-10, 1520-9, 1520-8, 1520-7, 1520-6, 1520-5, 1520-4, 1520-3, 1520-2, 1520-1, 1520.
1634-3	14/03/98	1634-2, 1634-1, 1634.
1633-7	14/03/98	1633-6, 1633-5, 1633-4, 1584-3, 1584-2, 1584-1, 1584.
1632-10	14/03/98	1632-9, 1632-8, 1632-7, 1577-6, 1577-5, 1577-4, 1577-3, 1577-2, 1577-1, 1577.
1631-10	14/03/98	Dispõe sobre a extinção dos órgãos que menciona e dá outras providências. 1631-9, 1631-8, 1631-7, 1576-6, 1576-5, 1576-4, 1576-3, 1576-2, 1576-1, 1576.
1630-10	14/03/98	1630-9, 1630-8, 1630-7, 1575-6, 1575-5, 1575-4, 1575-3, 1575-2, 1575-1, 1575.
1629-11	14/03/98 19/03/98	1629-10, 1629-9, 1629-8, 1574-7, 1574-6, 1574-5, 1574-4, 1574-3, 1574-2, 1574-1, 1574.
1628-21	14/03/98	Ret. 1628-20, 1628-19, 1628-18, 1555-17, 1555-16, 1555-15, 1555-14, 1555-13, 1555-12, 1555-11, 1555-10, 1555-9, 1555-8, 1555-7, 1555-6, 1555, 1513-4, 1513-3, 1513-2, 1513-1, 1513.
1627-33	14/03/98	1627-32, 1627-31, 1627-30, 1551-29, 1551-28, 1551-27, 1551-26, 1551-25, 1551-24, 1551-23, 1551-22, 1551-21, 1551-20, 1551-19, 1551-18, 1551, 1501-16, 1501-15, 1501-14, 1501-13, 1501-12, 1501-11, 1501, 1453, 1401, 1359, 1319, 1280, 1243, 1208, 1174, 1141, 1109.
1626-50	14/03/98	1626-49, 1626-48, 1626-47, 1550-46, 1550-45, 1550-44, 1550-43, 1550-42, 1550-41, 1550-40, 1550-39, 1550-38, 1550-37, 1550-36, 1550-35, 1550, 1499-33, 1499-32, 1499-31, 1499-30, 1499-29, 1499-28, 1499, 1451, 1390, 1348, 1308, 1269, 1232, 1196, 1161, 1128, 1096, 1069, 1043, 1020, 994, 969, 943, 899, 839, 777, 723, 667, 627, 590, 559, 535, 507, 480.
1625-42	14/03/98	Cria a Gratificação de Desempenho e Produtividade - GDP das

		atividades de finanças, controle, orçamento e planejamento, de Desempenho Diplomático - GDD, de Desempenho de Atividade de Chancelaria - GDC e de Desempenho de Atividade de Ciência e Tecnologia - GDCT, e dá outras providências.
		1625-41, 1625-40, 1625-39, 1548-38, 1548-37, 1548-36, 1548-35, 1548-34, 1548-33, 1548-32, 1548-31, 1548-30, 1548-29, 1548-28, 1548-27, 1548, 1497-25, 1497-24, 1497-23, 1497-22, 1497-21, 1497-20, 1497, 1449, 1383, 1341, 1301, 1262, 1225, 1189, 1153, 1121, 1089, 1062, 1037, 1014, 982, 957, 920, 867, 804, 745.
1624-41	14/03/98	1624-40, 1624-39, 1624-38, 1547-37, 1547-36, 1547-35, 1547-34, 1547-33, 1547-32, 1547-31, 1547-30, 1547-29, 1547-28, 1547-27, 1547-26, 1547, 1496-24, 1496-23, 1496-22, 1496-21, 1496-20, 1496-19, 1496, 1448, 1378, 1336, 1296, 1257, 1220, 1184, 1148, 1115, 1083, 1056, 1031, 1008, 983, 958, 921, 870, 807.
1623-30	14/03/98	1623-29, 1623-28, 1623-27, 1546-26, 1546-25, 1546-24, 1546-23, 1546-22, 1546-21, 1546-20, 1546-19, 1546-18, 1546-17, 1546-16, 1546-15, 1546, 1495-13, 1495-12, 1495-11, 1495-10, 1495-9, 1495-8, 1495, 1447, 1407, 1365, 1325, 1286, 1249, 1212.
1622-33	14/03/98 18/03/98 Rep.	1622-32, 1622-31, 1622-30, 1543-29, 1543-28, 1543-27, 1543-26, 1543-25, 1543-24, 1543-23, 1543-22, 1543-21, 1543-20, 1543-19, 1543-18, 1543, 1491-16, 1491-15, 1491-14, 1491-13, 1491-12, 1491-11, 1491, 1443, 1403, 1361, 1321, 1282, 1245, 1210, 1176, 1143, 1111.
1621-33	14/03/98	1621-32, 1621-31, 1621-30, 1542-29, 1542-28, 1542-27, 1542-26, 1542-25, 1542-24, 1542-23, 1542-22, 1542-21, 1542-20, 1542-19, 1542-18, 1542, 1490-16, 1490-15, 1490-14, 1490-13, 1490-12, 1490-11, 1490, 1442, 1402, 1360, 1320, 1281, 1244, 1209, 1175, 1142, 1110.
1620-35	14/03/98	1620-34, 1620-33, 1620-32, 1540-31, 1540-30, 1540-29, 1540-28, 1540-27, 1540-26, 1540-25, 1540-24, 1540-23, 1540-22, 1540-21, 1540-20, 1540, 1488-18, 1488-17, 1488-16, 1488-15, 1488-14, 1488-13, 1488, 1440, 1398, 1356, 1316, 1277, 1240, 1205, 1171, 1138, 1106, 1079, 1053.
1619-42	14/03/98	1619-41, 1619-40, 1619-39, 1539-38, 1539-37, 1539-36, 1539-35, 1539-34, 1539-33, 1539-32, 1539-31, 1539-30, 1539-29, 1539-28, 1539-27, 1539, 1487-25, 1487-24, 1487-23, 1487-22, 1487-21, 1487-20, 1487, 1439, 1397, 1355, 1315, 1276, 1239, 1204, 1169, 1136, 1104, 1077, 1051, 1029, 1006, 980, 955, 915, 860, 794.
1618-51	14/03/98	1618-50, 1618-49, 1618-48, 1538-47, 1538-46, 1538-45, 1538-44, 1538-43, 1538-42, 1538-41, 1538-40, 1538-39, 1538-38, 1538-37, 1538-36, 1538, 1486-34, 1486-33, 1486-32, 1486-31, 1486-30, 1486-29, 1486, 1438, 1396, 1354, 1314, 1275, 1238, 1203, 1168, 1135, 1103, 1076, 1050, 1028, 1005, 979, 954, 916, 863, 799, 740, 691, 645, 606, 574, 549, 527, 497, 470.
1617-49	14/03/98	1617-48, 1617-47, 1617-46, 1537-45, 1537-44, 1537-43, 1537-42, 1537-41, 1537-40, 1537-39, 1537-38, 1537-37, 1537-36, 1537-35, 1537-34, 1537, 1485-32, 1485-31, 1485-30, 1485-29, 1485-28, 1485-27, 1485, 1437, 1395, 1353, 1313, 1274, 1237, 1202, 1167, 1134, 1102, 1075, 1049, 1026, 1001, 975, 950, 907, 847, 781, 727,

1616-16	14/03/98	678, 636, 597, 567, 543, 517. 1616-15, 1616-14, 1616-13, 1534-12, 1534-11, 1534-10, 1534-9, 1534-8, 1534-7, 1534-6, 1534-5, 1534-4, 1534-3, 1534-2, 1534-1, 1534.
1637-2	06/03/98	1637-1, 1637.
1615-26	06/03/98	1615-25, 1615-24, 1615-23, 1553-22, 1553-21, 1553-20, 1553-19, 1553-18, 1553-17, 1553-16, 1553-15, 1553-14, 1553-13, 1553-12, 1553-11, 1553, 1504-9, 1504-8, 1504-7, 1504-6, 1504-5, 1504-4, 1504, 1457, 1410, 1367.
1614-16	06/03/98	1614-15, 1614-14, 1614-13, 1562-12, 1562-11, 1562-10, 1562-9, 1562-8, 1562-7, 1562-6, 1562-5, 1562-4, 1562-3, 1562-2, 1562-1, 1562.
1613-5	06/03/98	1613-4, 1613-3, 1613-2, 1594-1, 1594.
1612-21	06/03/98	1612-20, 1612-19, 1612-18, 1590-17, 1590-16, 1590-15, 1556-14, 1556-13, 1556-12, 1556-11, 1556-10, 1556-9, 1556-8, 1556-7, 1556-6, 1556, 1514-4, 1514-3, 1514-2, 1514-1, 1514.
1611-6	06/03/98	1611-5, 1611-4, 1611-3, 1589-2, 1589-1, 1589.
1610-7	06/03/98	1610-6, 1610-5, 1610-4, 1583-3, 1583-2, 1583-1, 1583.
1609-11	06/03/98	1609-10, 1609-9, 1609-8, 1572-7, 1572-6, 1572-5, 1572-4, 1572-3, 1572-2, 1572-1, 1572.
1608-12	06/03/98	1608-11, 1608-10, 1608-9, 1571-8, 1571-7, 1571-6, 1571-5, 1571-4, 1571-3, 1571-2, 1571-1, 1571.
1607-15	06/03/98	1607-14, 1607-13, 1607-12, 1565-11, 1565-10, 1565-9, 1565-8, 1565-7, 1565-6, 1565-5, 1565-4, 1565-3, 1565-2, 1565-1, 1565, 1518-3, 1518-2, 1518-1, 1518.
1606-18	06/03/98	1606-17, 1606-16, 1606-15, 1524-14, 1524-13, 1524-12, 1524-11, 1524-10, 1524-9, 1524-8, 1524-7, 1524-6, 1524-5, 1524-4, 1524-3, 1524-2, 1524-1, 1524.
1605-21	06/03/98	1605-20, 1605-19, 1605-18, 1511-17, 1511-16, 1511-15, 1511-14, 1511-13, 1511-12, 1511-11, 1511-10, 1511-9, 1511-8, 1, 511-7, 1511-6, 1511-5, 1511-4, 1511-3, 1511-2, 1511-1, 1511.
1604-30	06/03/98	1604-29, 1604-28, 1604-27, 1507-26, 1507-25, 1507-24, 1507-23, 1507-22, 1507-21, 1507-20, 1507-19, 1507-18, 1507-17, 1507-16, 1507-15, 1507-14, 1507-13, 1507-12, 1507-11, 1507-10, 1507-9, 1507, 1460, 1412, 1369, 1327, 1288, 1250, 1214, 1179.
1599-42	06/03/98	1599-41, 1599-40, 1599-39, 1599-38, 1473-37, 1473-36, 1473-35, 1473-34, 1473-33, 1473-32, 1473-31, 1473-30, 1473-29, 1473-28, 1473-27, 1473-26, 1473-25, 1473-24, 1473-23, 1473-22, 1473-21 1473-20, 1473, 1425, 1380, 1338, 1298, 1259, 1222, 1186, 1150, 1117, 1085, 1058, 1033, 1010, 985, 960, 927, 880, 819, 754.
1593-5	06/03/98	1593-4, 1593-3, 1593-2, 1593-1, 1593.
1592-5	06/03/98	Extingue a Companhia de Navegação Lloyd Brasileiro LLOYDBRÁS e dá outras providências. 1592-4, 1592-3, 1592-2, 1592-1, 1592.
1588-6	06/03/98	Cria carreiras no âmbito do Poder Executivo Federal, cria as Gratificações de Desempenho e Eficiência - GDE e de Desempenho de Atividade de Defesa Agropecuária - GDA e dá outras providências. 1588-5, 1588-4, 1588-3, 1588-2, 1588-1, 1588.

1587-7	06/03/98	1587-6, 1587-5, 1587-4, 1587-3, 1587-2, 1587-1, 1585
1580-8	06/03/98	Autoriza a Centrais Elétricas Brasileiras S.A. - Eletrobrás e a União a adquirirem ações da Companhia Energética de Alagoas - CEAL, da Companhia Energética do Piauí - CEPISA, da Centrais Elétricas de Rondônia S.A. - CERON e da Companhia de Eletricidade do Acre - ELETROACRE, para efeito de inclusão dessas empresas no Programa Nacional de Desestatização - PND, bem como o aumento do capital social das Companhias Docas do Rio de Janeiro - CDRJ e Docas do estado de São Paulo - CODESP, e dá outras providências.
1579-18	06/03/98	1580-7, 1580-6, 1580-5, 1580-4, 1580-3, 1580-2, 1580-1, 1580, 1579-17, 1579-16, 1579-15, 1579-14, 1, 579-13, 1579-12, 1579-11, 1579-10, 1558-9, 1558-8, 1558-7, 1558-6, 1558-5, 1558-4, 1558-3, 1558, 1525-1, 1525.
1569-12	06/03/98	1569-11, 1569-10, 1569-9, 1569-8, 1569-7, 1569-6, 1569-5, 1569-4, 1569-3, 1569-2, 1569-1, 1569.
1531-16	06/03/98	1531-15, 1531-14, 1531-13, 1531-12, 1531-11, 1531-10, 1531-9, 1531-8, 1531-7, 1531-6, 1531-5, 1531-4, 1531-3, 1531-2, 1531-1, 1531, 1500-17, 1500-16, 1500-15, 1500-14, 1500-13, 1500-12, 1500, 1452, 1400, 1358, 1318, 1279, 1242, 1207, 1173, 1140, 1108, 1081.
1640	28/02/98	PRIMEIRA EDIÇÃO.
1482-46	28/02/98	1482-45, 1482-44, 1482-43, 1482-42, 1482-41, 1482-40, 1482-39, 1482-38, 1482-37, 1482-36, 1482-35, 1482-34, 1482-33, 1482-32, 1482-31, 1482-30, 1482-29, 1482-28, 1482-27, 1482-26, 1482-25, 1482, 1434, 1392, 1350, 1310, 1271, 1234, 1198, 1163, 1130, 1098, 1071, 1045, 1022, 996, 971, 946, 904, 844, 778, 724, 668, 628, 591, 560.
1480-40	28/02/98	1480-39, 1480-38, 1480-37, 1480-36, 1480-35, 1480-34, 1480-33, 1480-32, 1480-31, 1480-30, 1480-29, 1480-28, 1480-27, 1480-26, 1480-25, 1480-24, 1480-23, 1480-22, 1480-21, 1480-20, 1480-19, 1480, 1432, 1389, 1347, 1307, 1268, 1231, 1195, 1160, 1127, 1095, 1068, 1042, 1019, 993, 968, 939, 892, 831.
1477-46	28/02/98	1477-45, 1477-44, 1477-43, 1477-42, 1477-41, 1477-40, 1477-39, 1477-38, 1477-37, 1477-36, 1477-35, 1477-34, 1477-33, 1477-32, 1477-31, 1477-30, 1477-29, 1477-28, 1477-27, 1477-26, 1477-25, 1477, 1429, 1386, 1344, 1304, 1265, 1228, 1192, 1156, 1119, 1087, 1060, 1035, 1012, 988, 963, 932, 887, 817, 751, 697, 651, 612, 575, 550.
1475-37	28/02/98	1475-36, 1475-35, 1475-34, 1475-33, 1475-32, 1475-31, 1475-30, 1475-29, 1475-28, 1475-27, 1475-26, 1475-25, 1475-24, 1475-23, 1475-22, 1475-21, 1475-20, 1475-19, 1475-18, 1475-17, 1475-16, 1475, 1427, 1382, 1340, 1300, 1261, 1224, 1188, 1152, 1120, 1088, 1061, 1036, 1013, 989, 964, 935.
1469-28	28/02/98	1469-27, 1469-26, 1469-25, 1469-24, 1469-23, 1469-22, 1469-21, 1469-20, 1469-19, 1469-18, 1469-17, 1469-16, 1469-15, 1469-14, 1469-13, 1469-12, 1469-11, 1469-10, 1469-9, 1469-8, 1469-7, 1469, 1421, 1375, 1333, 1293, 1254, 1217.
1463-23	28/02/98	1463-22, 1463-21, 1463-20, 1463-19, 1463-18, 1463-17, 1463 16

		1463-15, 1463-14, 1463-13, 1463-12, 1463-11, 1463-10, 1463-9: 1463-8, 1463-7, 1463-6, 1463-5, 1463-4, 1463-3, 1463-2, 1463, 1415.
1591-5	27/02/98	1591-4, 1591-3, 1591-2, 1591-1, 1591.
1586-6	27/02/98	1586-5, 1586-4, 1586-3, 1586-2, 1586-1, 1586.
1567-13	27/02/98	1567-12, 1567-11, 1567-10, 1567-9, 1567-8, 1567-7, 1567-6, 1567-5, 1567-4, 1567-3, 1567-2, 1567-1, 1567.
1559-23	27/02/98	1559-22, 1559-21, 1559-20, 1559-19, 1559-18, 1559-17, 1559-X 1559-15, 1559-14, 1559-13, 1559-12, 1559-11, 1559-10, 1559A, 1559, 1506-7, 1506-6, 1506-5, 1506-4, 1506-3, 1506-2, 1506, 1459.
1554-25	27/02/98	1554-24, 1554-23, 1554-22, 1554-21, 1554-20, 1554-19, 1554-18, 1554-17, 1554-16, 1554-15, 1554-14, 1554-13, 1554-12, 1554-11, 1554, 1505-9, 1505-8, 1505-7, 1505-6, 1505-5, 1505-4, 1505, 1458, 1411, 1368.
1549-40	27/02/98	1549-39, 1549-38, 1549-37, 1549-36, 1549-35, 1549-34, 1549-33, 1549-32, 1549-31, 1549-30, 1549-29, 1549-28, 1549-27, 1549-26, 1549, 1498-24, 1498-23, 1498-22, 1498-21, 1498-20, 1498-19, 1498, 1450, 1384, 1342, 1302, 1263, 1226, 1190, 1154, 1122, 1090, 1063, 1038, 1015, 987, 962, 931, 886, 813.
1535-15	27/02/98	1535-14, 1535-13, 1535-12, 1535-11, 1535-10, 1535-9, 1535-8, 1535-7, 1535-6, 1535-5, 1535-4, 1535-3, 1535-2, 1535-1, 1535.
1512-20	27/02/98	1512-19, 1512-18, 1512-17, 1512-16, 1512-15, 1512-14, 1512-13, 1512-12, 1512-11, 1512-10, 1512-9, 1512-8, 1512-7, 1512-6, 1512-5, 1512-4, 1512-3, 1512-2, 1512-1, 1512.
1639-38	19/02/98	1479-37, 1479-36, 1479-35, 1479-34, 1479-33, 1479-32, 1479-31, 1479-30, 1479-29, 1479-28, 1479-27, 1479-26, 1479-25, 1479-24, 1479-23, 1479-22, 1479-21, 1479-20, 1479-19, 1479-18, 1479-17, 1479, 1431, 1388, 1346, 1306, 1267, 1230, 1194, 1158, 1125, 1093, 1066, 1040, 1016, 990, 965, 936.
1638-1	13/02/98	1638.
1636-2	13/02/98	1636-1, 1636.
1635-18	13/02/98	1635-17, 1635-16, 1520-15, 1520-14, 1520-13, 1520-12, 1520-11, 1520-10, 1520-9, 1520-8, 1520-7, 1520-6, 1520-5, 1520-4, 1520-3, 1520-2, 1520-1, 1520.
1634-2	13/02/98	1634-1, 1634.
1633-6	13/02/98	1633-5, 1633-4, 1584-3, 1584-2, 1584-1, 1584.
1632-9	13/02/98	1632-8, 1632-7, 1577-6, 1577-5, 1577-4, 1577-3, 1577-2, 1577-1, 11577.
1631-9	13/02/98	1631-8, 1631-7, 1576-6, 1576-5, 1576-4, 1576-3, 1576-2, 1576-1, 1576.
1630-9	13/02/98	1630-8, 1630-7, 1575-6, 1575-5, 1575-4, 1575-3, 1575-2, 1575-1, 1575.
1629-10	13/02/98	1629-9, 1629-8, 1574-7, 1574-6, 1574-5, 1574-4, 1574-3, 1574-2, 1574-1, 1574.
1628-20	13/02/98	1628-19, 1628-18, 1555-17, 1555-16, 1555-15, 1555-14, 1555-13, 1555-12, 1555-11, 1555-10, 1555-9, 1555-8, 1555-7, 1555-6, 1555, 1513-4, 1513-3, 1513-2, 1513-1, 1513.
1627-32	13/02/98	1627-31, 1627-30, 1551-29, 1551-28, 1551-27, 1551-26, 1551-25, 1551-24, 1551-23, 1551-22, 1551-21, 1551-20, 1551-19, 1551-18,

1626-49	13/02/98	1551, 1501-16, 1501-15, 1501-14, 1501-13, 1501-12, 1501-11, 1501, 1453, 1401, 1359, 1319, 1280, 1243, 1208, 1174, 1141, 1109, 1626-48, 1626-47, 1550-46, 1550-45, 1550-44, 1550-43, 1550-42, 1550-41, 1550-40, 1550-39, 1550-38, 1550-37, 1550-36, 1550-35, 1550, 1499-33, 1499-32, 1499-31, 1499-30, 1499-29, 1499-28, 1499, 1451, 1390, 1348, 1308, 1269, 1232, 1196, 1161, 1128, 1096, 1069, 1043, 1020, 994, 969, 943, 899, 839, 777, 723, 667, 627, 590, 559, 535, 507, 480.
1625-41	13/02/98	1625-40, 1625-39, 1548-38, 1548-37, 1548-36, 1548-35, 1548-34, 1548-33, 1548-32, 1548-31, 1548-30, 1548-29, 1548-28, 1548-27, 1548, 1497-25, 1497-24, 1497-23, 1497-22, 1497-21, 1497-20, 1497, 1449, 1383, 1341, 1301, 1262, 1232, 1196, 1161, 1128, 1096, 1062, 1037, 1014, 982, 957, 920, 867, 804, 745.
1624-40	13/02/98	1624-39, 1624-38, 1547-37, 1547-36, 1547-35, 1547-34, 1547-33, 1547-32, 1547-31, 1547-30, 1547-29, 1547-28, 1547-27, 1547-26, 1547, 1496-24, 1496-23, 1496-22, 1496-21, 1496-20, 1496-19, 1496, 1448, 1378, 1336, 1296, 1257, 1220, 1184, 1148, 1115, 1083, 1056, 1031, 1008, 983, 958, 921, 870, 807.
1623-29	13/02/98	1623-28, 1623-27, 1546-26, 1546-25, 1546-24, 1546-23, 1546-22, 1546-21, 1546-20, 1546-19, 1546-18, 1546-17, 1546-16, 1546-15, 1546, 1495-13, 1495-12, 1495-11, 1495-10, 1495-9, 1495-8, 1495, 1447, 1407, 1365, 1325, 1286, 1249, 1212.
1622-32	13/02/98	1622-31, 1622-30, 1543-29, 1543-28, 1543-27, 1543-26, 1543-25, 1543-24, 1543-23, 1543-22, 1543-21, 1543-20, 1543-19, 1543-18, 1543, 1491-16, 1491-15, 1491-14, 1491-13, 1491-12, 1491-11, 1491, 1443, 1403, 1361, 1321, 1282, 1245, 1210, 1176, 1143, 1111.
1621-32	13/02/98	1621-31, 1621-30, 1542-29, 1542-28, 1542-27, 1542-26, 1542-25, 1542-24, 1542-23, 1542-22, 1542-21, 1542-20, 1542-19, 1542-18, 1542, 1490-16, 1490-15, 1490-14, 1490-13, 1490-12, 1490-11, 1490, 1442, 1402, 1360, 1320, 1281, 1244, 1209, 1175, 1142, 1110.
1620-34	13/02/98	1620-33, 1620-32, 1540-31, 1540-30, 1540-29, 1540-28, 1540-27, 1540-26, 1540-25, 1540-24, 1540-23, 1540-22, 1540-21, 1540-20, 1540, 1488-18, 1488-17, 1488-16, 1488-15, 1488-14, 1488-13, 1488-12, 1488-11, 1488, 1440, 1398, 1356, 1316, 1277, 1240, 1205, 1171, 1138, 1103, 1079, 1053.
1619-41	13/02/98	1619-40, 1619-39, 1539-38, 1539-37, 1539-36, 1539-35, 1539-34, 1539-33, 1539-32, 1539-31, 1539-30, 1539-29, 1539-28, 1539-27, 1539-26, 1539-25, 1539, 1487-25, 1487-24, 1487-23, 1487-22, 1487-21, 1487-20, 1487-19, 1487, 1439, 1397, 1355, 1315, 1276, 1239, 1204, 1169, 1136, 1103, 1077, 1051, 1029, 1006, 980, 955, 915, 860, 794.
1618-50	13/02/98	1618-49, 1618-48, 1538-47, 1538-46, 1538-45, 1538-44, 1538-43, 1538-42, 1538-41, 1538-40, 1538-39, 1538-38, 1538-37, 1538-36, 1538-35, 1538, 1486-34, 1486-33, 1486-32, 1486-31, 1486-30, 1486-29, 1486, 1438, 1396, 1354, 1314, 1275, 1238, 1203, 1168, 1135, 1103, 1076, 1050, 1028, 1005, 979, 954, 916, 863, 799, 740, 691, 645, 606, 574, 549, 527, 497, 470.
1617-48	13/02/98	1617-47, 1617-46, 1537-45, 1537-44, 1537-43, 1537-42, 1537-41, 1537-40, 1537-39, 1537-38, 1537-37, 1537-36, 1537-35, 1537-34, 1537-33, 1537, 1485-32, 1485-31, 1485-30, 1485-29, 1485-28, 1485-27,

		1485, 1437, 1395, 1353, 1313, 1274, 1237, 1202, 1167, 1134, 1102, 1075, 1049, 1026, 1001, 975, 950, 907, 847, 781, 727, 678, 636, 597, 567, 543, 517.
1616-15	13/02/98	1616-14, 1616-13, 1.534-12, 1534-11, 1534-10, 1534-9, 1534-8, 1534-7, 1534-6, 1534-5, 1534-4, 1534-3, 1534-2, 1534-1, 1534.
1637-1	06/02/98	
1615-25	06/02/98	1615-24, 1615-23, 1553-22, 1553-21, 1553-20, 1553-19, 1553-18, 1553-17, 1553-16, 1553-15, 1553-14, 1553-13, 1553-12, 1553-11, 1553, 1504-9, 1504-8, 1504-7, 1504-6, 1504-5, 1504-4, 1504, 1457, 1410, 1367.
1614-15	06/02/98	1614-14, 1614-13, 1562-12, 1562-11, 1562-10, 1562-9, 1562-8, 1562-7, 1562-6, 1562-5, 1562-4, 1562-3, 1562-2, 1562-1, 1562.
1613-4	06/02/98	1613-3, 1613-2, 1594-1, 1594.
1612-20	06/02/98	1612-19, 1612-18, 1590-17, 1590-16, 1590-15, 1556-14, 1556-13, 1556-12, 1556-11, 1556-10, 1556-9, 1556-8, 1556-7, 1556-6, 1556, 1514-4, 1514-3, 1514-2, 1514-1, 1514.
1611-5	06/02/98	1611-4, 1611-3, 1589-2, 1589-1, 1589.
1610-6	06/02/98	1610-5, 1610-4, 1583-3, 1583-2, 1583-1, 1583.
1609-10	06/02/98	1609-10, 1609-9, 1609-8, 1572-7, 1572-6, 1572-5, 1572-4, 1572-3, 1572-2, 1572-1, 1572.
1607-14	06/02/98	1607-13, 1607-12, 1565-11, 1565-10, 1565-9, 1565-8, 1565-7, 1565-6, 1565-5, 1565-4, 1565-3, 1565-2, 1565-1, 1565, 1518-3, 1518-2, 1518-1, 1518.
1806-17	06/02/98	1606-16, 1606-15, 1524-14, 1524-13, 1524-12, 1524-11, 1524-10, 1524-9, 1524-8, 1524-7, 1524-6, 1524-5, 1524-4, 1524-3, 1524-2, 1524-1, 1524.
1605-20	06/02/98	1605-19, 1605-18, 1511-17, 1511-16, 1511-15, 1511-14, 1511-13, 1511-12, 1511-11, 1511-10, 1511-9, 1511-8, 1511-7, 1511-6, 1511-5, 1511-4, 1511-3, 1511-2, 1511-1, 1511.
1604-29	06/02/98	1604-28, 1604-27, 1507-26, 1507-25, 1507-24, 1507-23, 1507-22, 1507-21, 1507-20, 1507-19, 1507-18, 1507-17, 1507-16, 1507-15, 1507-14, 1507-13, 1507-12, 1507-11, 1507-10, 1507-9, 1507, 1460, 1412, 1369, 1327, 1288, 1250, 1214, 1179.
1599-41	06/02/98	1599-40, 1599-39, 1599-38, 1473-37, 1473-36, 1473-35, 1473-34, 1473-33, 1473-32, 1473-31, 1473-30, 1473-29, 1473-28, 1473-27, 1473-26, 1473-25, 1473-24, 1473-23, 1473-22, 1473-21, 1473-20, 1473, 1425, 1380, 1338, 1298, 1259, 1222, 1186, 1150, 1117, 1085, 1058, 1033, 1010, 985, 960, 927, 880, 819, 754.
1593-4	06/02/98	1593-3, 1593-2, 1593-1, 1593.
1592-4	06/02/98	1592-3, 1592-2, 1592-1, 1592.
1588-5	06/02/98	1588-4, 1588-3, 1588-2, 1588-1, 1588.
1587-6	06/02/98	1587-5, 1587-4, 1587-3, 1587-2, 1587-1, 1585.
1580-7	06/02/98	1580-6, 1580-5, 1580-4, 1580-3, 1580-2, 1580-1, 1580.
1579-17	06/02/98	1579-16, 1579-15, 1579-14, 1579-13, 1579-12, 1579-11, 1579-10, 1558-9, 1558-8, 1558-7, 1558-6, 1558-5, 1558-4, 1558-3, 1558, 1525-1, 1525.
1569-11	06/02/98	1569-10, 1569-9, 1569-8, 1569-7, 1569-6, 1569-5, 1569-4, 1569-3,

1531-15	06/02/98	1569-2, 1569-1, 1569. 1531-14, 1531-13, 1531-12, 1531-11, 1531-10, 1531-9, 1531-8, 1531-7, 1531-6, 1531-5, 1531-4, 1531-3, 1531-2, 1531-1, 1531, 1500-17, 1500-16, 1500-15, 1500-14, 1500-13, 1500-12, 1500, 1452, 1400, 1358, 1318, 1279, 1242, 1207, 1173, 1140, 1108, 1081.
1591-4	30/01/98	1591-3, 1591-2, 1591-1, 1591.
1586-5	30/01/98	1586-4, 1586-3, 1586-2, 1586-1, 1586.
1567-12	30/01/98	1567-11, 1567-10, 1567-9, 1567-8, 1567-7, 1567-6, 1567-5, 1567-4, 1567-3, 1567-2, 1567-1, 1567.
1559-22	30/01/98	1559-21, 1559-20, 1559-19, 1559-18, 1559-17, 1559-16, 1559-1, 1559-14, 1559-13, 1559-12, 1559-11, 1559-10, 1559-9, 1506-7, 1506-6, 1506-5, 1506-4, 1506-3, 1506-2, 1506, 1459.
1554-24	30/01/98	1554-23, 1554-22, 1554-21, 1554-20, 1554-19, 1554-18, 1554-1, 1554-16, 1554-15, 1554-14, 1554-13, 1554-12, 1554-11, 1554, 1505-9, 1505-8, 1505-7, 1505-6, 1505-5, 1505-4, 1505, 1458, 1411, 1368.
1549-39	30/01/98	1549-38, 1549-37, 1549-36, 1549-35, 1549-34, 1549-33, 1549-32, 1549-31, 1549-30, 1549-29, 1549-28, 1549-27, 1549-26, 1549, 1498-24, 1498-23, 1498-22, 1498-21, 1498-20, 1498-19, 1498 1450, 1384, 1342, 1302, 1263, 1226, 1190, 1154, 1122, 1090, 1063 1038, 1015, 987, 962, 931, 886, 813.
1535-14	30/01/98	1535-13, 1535-12, 1535-11, 1535-10, 1535-9, 1535-8, 1535-7, 1535-6, 1535-5, 1535-4, 1535-3, 1535-2, 1535-1, 1535.
1512-19	30/01/98	1512-18, 1512-17, 1512-16, 1512-15, 1512-14, 1512-13, 1512-12, 1512-11, 1512-10, 1512-9, 1512-8, 1512-7, 1512-6, 1512-5, 1512-4, 1512-3, 1512-2, 1512-1, 1512.
1482-45	30/01/98	1482-44, 1482-43, 1482-42, 1482-41, 1482-40, 1482-39, 1482-38, 1482-37, 1482-36, 1482-35, 1482-34, 1482-33, 1482-32, 1482-31, 1482-30, 1482-29, 1482-28, 1482-27, 1482-26, 1482-25, 1482, 1434, 1392, 1350, 1310, 1271, 1234, 1198, 1163, 1130, 1098, 1071, 1045, 1022, 996, 971, 946, 904, 844, 778, 724, 668, 628, 591, 560.
1480-39	30/01/98	1480-38, 1480-37, 1480-36, 1480-35, 1480-34, 1480-33, 1480-32, 1480-31, 1480-30, 1480-29, 1480-28, 1480-27, 1480-26, 1480-25, 1480-24, 1480-23, 1480-22, 1480-21, 1480-20, 1480-19, 1480, 1432, 1389, 1347, 1307, 1268, 1231, 1195, 1160, 1127, 1095, 1068, 1042, 1019, 993, 968, 939, 892, 831.
1479-37	30/01/98	1479-36, 1479-35, 1479-34, 1479-33, 1479-32, 1479-31, 1479-30, 1479-29, 1479-28, 1479-27, 1479-26, 1479-25, 1479-24, 1479-23, 1479-22, 1479-21, 1479-20, 1479-19, 1479-18, 1479-17, 1479, 1431, 1388, 1346, 1306, 1267, 1230, 1194, 1158, 1125, 1093, 1066, 1040, 1016, 990, 965, 936.
1477-45	30/01/98	1477-44, 1477-43, 1477-42, 1477-41, 1477-40, 1477-39, 1477-38, 1477-37, 1477-36, 1477-35, 1477-34, 1477-33, 1477-32, 1477-31, 1477-30, 1477-29, 1477-28, 1477-27, 1477-26, 1477-25, 1477, 1429, 1386, 1344, 1304, 1265, 1228, 1192, 1156, 1119, 1087, 1060, 1035, 1012, 988, 963, 932, 887, 817, 751, 697, 651, 612, 575, 550.
1475-36	30/01/98	1475-35, 1475-34, 1475-33, 1475-32, 1475-31, 1475-30, 1475-29, 1475-28, 1475-27, 1475-26, 1475-25, 1475-24, 1475-23, 1475-22, 1475-21, 1475-20, 1475-19, 1475-18, 1475-17, 1475-16, 1475,

		1427, 1382, 1340, 1300, 1261, 1224, 1188, 1152, 1120, 1088, 1061, 1036, 1013, 989, 964, 935.
1469-27	30/01/98	1469-26, 1469-25, 1469-24, 1469-23, 1469-22, 1469-21, 1469-20, 1469-19, 1469-18, 1469-17, 1469-16, 1469-15, 1469-14, 1469-13, 1469-12, 1469-11, 1469-10, 1469-9, 1469-8, 1469-7, 1469, 1421, 1375, 1333, 1293, 1254, 1217.
1463-22	30/01/98	1463-21, 1463-20, 1463-19, 1463-18, 1463-17, 1463-16, 1463-15, 1463-14, 1463-13, 1463-12, 1463-11, 1463-10, 1463-9, 1463-8, 1463-7, 1463-6, 1463-5, 1463-4, 1463-3, 1463-2, 1463, 1415.
1638	15/01/98	PRIMEIRA EDIÇÃO.
1636-1	14/01/98	1636.
1635-17	14/01/98	1635-16, 1520-15, 1520-14, 1520-13, 1520-12, 1520-11, 1520-10, 1520-9, 1520-8, 1520-7, 1520-6, 1520-5, 1520-4, 1520-3, 1520-2, 1520-1, 1520.
1634-1	14/01/98	1634.
1633-5	14/01/98	1633-4, 1584-3, 1584-2, 1584-1, 1584.
1632-8	14/01/98	1632-7, 1577-6, 1577-5, 1577-4, 1577-3, 1577-2, 1577-1, 1577.
1631-8	14/01/98	1631-7, 1576-6, 1576-5, 1576-4, 1576-3, 1576-2, 1576-1, 1576.
1630-8	14/01/98	1630-7, 1575-6, 1575-5, 1575-4, 1575-3, 1575-2, 1575-1, 1575.
1629-9	14/01/98	1629-8, 1574-7, 1574-6, 1574-5, 1574-4, 1574-3, 1574-2, 1574-1, 1574.
1628-19	14/01/98	1628-18, 1555-17, 1555-16, 1555-15, 1555-14, 1555-13, 1555-12, 1555-11, 1555-10, 1555-9, 1555-8, 1555-7, 1555-6, 1555, 1513-4, 1513-3, 1513-2, 1513-1, 1513.
1627-31	14/01/98	1627-30, 1551-29, 1551-28, 1551-27, 1551-26, 1551-25, 1551-24, 1551-23, 1551-22, 1551-21, 1551-20, 1551-19, 1551-18, 1551, 1501-16, 1501-15, 1501-14, 1501-13, 1501-12, 1501-11, 1501, 1453, 1401, 1359, 1319, 1280, 1243, 1208, 1174, 1141, 1109.
1626-48	14/01/98	1626-47, 1550-46, 1550-45, 1550-44, 1550-43, 1550-42, 1550-41, 1550-40, 1550-39, 1550-38, 1550-37, 1550-36, 1550-35, 1550, 1499-33, 1499-32, 1499-31, 1499-30, 1499-29, 1499-28, 1499, 1451, 1390, 1348, 1308, 1269, 1232, 1196, 1161, 1128, 1096, 1069, 1043, 1020, 994, 969, 943, 899, 839, 777, 723, 667, 627, 590, 559, 535, 507, 480.
1625-40	14/01/98	1625-39, 1548-38, 1548-37, 1548-36, 1548-35, 1548-34, 1548-33, 1548-32, 1548-31, 1548-30, 1548-29, 1548-28, 1548-27, 1548, 1497-25, 1497-24, 1497-23, 1497-22, 1497-21, 1497-20, 1497, 1449, 1383, 1341, 1301, 1262, 1225, 1189, 1153, 1121, 1089, 1062, 1037, 1014, 982, 957, 920, 867, 804, 745.
1624-39	14/01/98	1624-38, 1547-37, 1547-36, 1547-35, 1547-34, 1547-33, 1547-32, 1547-31, 1547-30, 1547-29, 1547-28, 1547-27, 1547-26, 1547, 1496-24, 1496-23, 1496-22, 1496-21, 1496-20, 1496-19, 1496, 1448, 1378, 1336, 1296, 1257, 1220, 1184, 1148, 1115, 1083, 1056, 1031, 1008, 983, 958, 921, 870, 807.
1623-28	14/01/98	1623-27, 1546-26, 1546-25, 1546-24, 1546-23, 1546-22, 1546-21, 1546-20, 1546-19, 1546-18, 1546-17, 1546-16, 1546-15, 1546, 1495-13, 1495-12, 1495-11, 1495-10, 1495-9, 1495-8, 1495, 1447, 1407, 1365, 1325, 1286, 1249, 1212.
1622-31	14/01/98	1622-30, 1543-29, 1543-28, 1543-27, 1543-26, 1543-25, 1543-24

1621-31	14/01/98	1543-23, 1543-22, 1543-21, 1543-20, 1543-19, 1543-18, 154 1491-16, 1491-15, 1491-14, 1491-13, 1491-12, 1491-11, 1491, 1443, 1403, 1361, 1321, 1282, 1245, 1210, 1176, 1143, 1111. 1621-30, 1542-29, 1542-28, 1542-27, 1542-26, 1542-25, 1542- 1542-23, 1542-22, 1542-21, 1542-20, 1542-19, 1542-18, 1 1490-16, 1490-15, 1490-14, 1490-13, 1490-12, 1490-11, 14K 1442, 1402, 1360, 1320, 1281, 1244, 1209, 1175, 1142, 1110, 1620-33	14/01/98	1620-32, 1540-31, 1540-30, 1540-29, 1540-28, 1540-27, 1540-26, 1540-25, 1540-24, 1540-23, 1540-22, 1540-21, 1540-20, 1540, 1488-18, 1488-17, 1488-16, 1488-15, 1488-14, 1488-13, 1488, 1440, 1398, 1356, 1316, 1277, 1240, 1205, 1171, 1138, 1106, 1079, 1053.		
1619-40	14/01/98	1619-39, 1539-38, 1539-37, 1539-36, 1539-35, 1539-34, 1539-33, 1539-32, 1539-31, 1539-30, 1539-29, 1539-28, 1539-27, 1539, 1487-25, 1487-24, 1487-23, 1487-22, 1487-21, 1487-20, 1487, 1439, 1397, 1355, 1315, 1276, 1239, 1204, 1169, 1136, 1104, 1077, 1051, 1029, 1006, 980, 955, 915, 860, 794.	14/01/98	1618-49	14/01/98	1618-48, 1538-47, 1538-46, 1538-45, 1538-44, 1538-43, 1538-42, 1538-41, 1538-40, 1538-39, 1538-38, 1538-37, 1538-36, 1538, 1486-34, 1486-33, 1486-32, 1486-31, 1486-30, 1486-29, 1486, 1438, 1396, 1354, 1314, 1275, 1238, 1203, 1168, 1135, 1103, 1076, 1050, 1028, 1005, 979, 954, 916, 863, 799, 740, 691, 645, 606, 574, 549, 527, 497, 470.
1617-47	14/01/98	1617-46, 1537-45, 1537-44, 1537-43, 1537-42, 1537-41, 1537-40, 1537-39, 1537-38, 1537-37, 1537-36, 1537-35, 1537-34, 1537, 1485-32, 1485-31, 1485-30, 1485-29, 1485-28, 1485-27, 1485, 1437, 1395, 1353, 1313, 1274, 1237, 1202, 1167, 1134, 1102, 1075, 1049, 1026, 1001, 975, 950, 907, 847, 781, 727, 678, 636, 597, 567, 543, 517.	14/01/98	1616-14	14/01/98	1616-13, 1534-12, 1534-11, 1534-10, 1534-9, 1534-8, 1534-7, 1534-6, 1534-5, 1534-4, 1534-3, 1534-2, 1534-1, 1534.
1637	09/01/98	PRIMEIRA EDIÇÃO.	09/01/98	1615-24	09/01/98	1615-23, 1553-22, 1553-21, 1553-20, 1553-19, 1553-18, 1553-17, 1553-16, 1553-15, 1553-14, 1553-13, 1553-12, 1553-11, 1553, 1504-9, 1504-8, 1504-7, 1504-6, 1504-5, 1504-4, 1504, 1457, 1410, 1367.
1614-14	09/01/98	1614-13, 1562-12, 1562-11, 1562-10, 1562-9, 1562-8, 1562-7, 1562-6, 1562-5, 1562-4, 1562-3, 1562-2, 1562-1, 1562.	09/01/98	1613-3	09/01/98	1613-2, 1594-1, 1594.
1612-19	09/01/98	1612-18, 1590-17, 1590-16, 1590-15, 1556-14, 1556-13, 1556-12, 1556-11, 1556-10, 1556-9, 1556-8, 1556-7, 1556-6, 1556, 1514-4, 1514-3, 1514-2, 1514-1, 1514.	09/01/98	1611-4	09/01/98	1611-3, 1589-2, 1589-1, 1589.
1610-5	09/01/98	1610-4, 1583-3, 1583-2, 1583-1, 1583.	09/01/98	1609-9	09/01/98	1609-8, 1572-7, 1572-6, 1572-5, 1572-4, 1572-3, 1572-2, 1572-1, 1572.
1608-10	09/01/98	1608-9, 1571-8, 1571-7, 1571-6, 1571-5, 1571-4, 1571-3, 1571-2, 1571-1, 1571.	09/01/98	1607-13	09/01/98	1607-12, 1565-11, 1565-10, 1565-9, 1565-8, 1565-7, 1565-6,

		1565-5, 1565-4, 1565-3, 1565-2, 1565-1, 1565, 1518-3, 1518-2, 1518-1, 1518.
1606-16	09/01/98	1606-15, 1524-14, 1524-13, 1524-12, 1524-11, 1524-10, 1524-9, 1524-8, 1524-7, 1524-6, 1524-5, 1524-4, 1524-3, 1524-2, 1524-1, 1524.
1605-19	09/01/98	1605-18, 1511-17, 1511-16, 1511-15, 1511-14, 1511-13, 1511-12, 1511-11, 1511-10, 1511-9, 1511-8, 1511-7, 1511-6, 1511-5, 1511-4, 1511-3, 1511-2, 1511-1, 1511.
1604-28	09/01/98	1604-27, 1507-26, 1507-25, 1507-24, 1507-23, 1507-22, 1507-21, 1507-20, 1507-19, 1507-18, 1507-17, 1507-16, 1507-15, 1507-14, 1507-13, 1507-12, 1507-11, 1507-10, 1507-9, 1507, 1460, 1412, 1369, 1327, 1288, 1250, 1214, 1179.
1599-40	09/01/98	1599-39, 1599-38, 1473-37, 1473-36, 1473-35, 1473-34, 1473-33, 1473-32, 1473-31, 1473-30, 1473-29, 1473-28, 1473-27, 1473-26, 1473-25, 1473-24, 1473-23, 1473-22, 1473-21, 1473-20, 1473, 1425, 1380, 1338, 1298, 1259, 1222, 1186, 1150, 1117, 1085, 1058, 1033, 1010, 985, 960, 927, 880, 819, 754.
1593-3	09/01/98	1593-2, 1593-1, 1593.
1592-3	09/01/98	1592-2, 1592-1, 1592.
1588-4	09/01/98	1588-3, 1588-2, 1588-1, 1588.
1587-5	09/01/98	1587-4, 1587-3, 1587-2, 1587-1, 1585.
1580-6	09/01/98	1580-5, 1580-4, 1580-3, 1580-2, 1580-1, 1580.
1579-16	09/01/98	1579-15, 1579-14, 1579-13, 1579-12, 1579-11, 1579-10, 1558-9, 1558-8, 1558-7, 1558-6, 1558-5, 1558-4, 1558-3, 1558, 1525.
1569-10	09/01/98	1569-9, 1569-8, 1569-7, 1569-6, 1569-5, 1569-4, 1569-3, 1569-2, 1569-1, 1569.
1531-14	09/01/98	1531-13, 1531-12, 1531-11, 1531-10, 1531-9, 1531-8, 1531-7, 1531-6, 1531-5, 1531-4, 1531-3, 1531-2, 1531-1, 1531, 1500-17, 1500-16, 1500-15, 1500-14, 1500-13, 1500-12, 1500, 1452, 1400, 1358, 1318, 1279, 1242, 1207, 1173, 1140, 1108, 1081.
1591-3	02/01/98	1591-2, 1591-1, 1591.
1586-4	02/01/98	1586-3, 1586-2, 1586-1, 1586.
1567-11	22/01/98	1567-10, 1567-9, 1567-8, 1567-7, 1567-6, 1567-5, 1567-4, 1567-3, 1567-2, 1567-1, 1567.
1559-21	02/01/98	1559-20, 1559-19, 1559-18, 1559-17, 1559-16, 1559-15, 1559-14, 1559-13, 1559-12, 1559-11, 1559-10, 1559-9, 1559, 1506-7, 1506-6, 1506-5, 1506-4, 1506-3, 1506-2, 1506, 1459.
1554-23	02/01/98	1554-22, 1554-21, 1554-20, 1554-19, 1554-18, 1554-17, 1554-16, 1554-15, 1554-14, 1554-13, 1554-12, 1554-11, 1554, 1505-9, 1505-8, 1505-7, 1505-6, 1505-5, 1505-4, 1505, 1458, 1411, 1368.
1549-38	02/01/98	1549-37, 1549-36, 1549-35, 1549-34, 1549-33, 1549-32, 1549-31, 1549-30, 1549-29, 1549-28, 1549-27, 1549-26, 1549, 1498-24, 1498-23, 1498-22, 1498-21, 1498-20, 1498-19, 1498, 1450, 1384, 1342, 1302, 1263, 1226, 1190, 1154, 1122, 1090, 1063, 1038, 1015, 987, 962, 931, 886, 813.
1535-13	02/01/98	1535-12, 1535-11, 1535-10, 1535-9, 1535-8, 1535-7, 1535-6, 1535-5, 1535-4, 1535-3, 1535-2, 1535-1, 1535.
1512-18	02/01/98	1512-17, 1512-16, 1512-15, 1512-14, 1512-13, 1512-12, 1512-11,

		1512-10, 1512-9, 1512-8, 1512-7, 1512-6, 1512-5, 1512-4, 1512-3, 1512-2, 1512-1, 1512.
1482-44	02/01/98	1482-43, 1482-42, 1482-41, 1482-40, 1482-39, 1482-38, 1482-37, 1482-36, 1482-35, 1482-34, 1482-33, 1482-32, 1482-31, 1482-30, 1482-29, 1482-28, 1482-27, 1482-26, 1482-25, 1482, 1434, 1392, 1350, 1310, 1271, 1234, 1198, 1163, 1130, 1098, 1071, 1045, 1022, 996, 971, 946, 904, 844, 778, 724, 668, 628, 591, 560.
1480-38	02/01/98	1480-37, 1480-36, 1480-35, 1480-34, 1480-33, 1480-32, 1480-31, 1480-30, 1480-29, 1480-28, 1480-27, 1480-26, 1480-25, 1480-24, 1480-23, 1480-22, 1480-21, 1480-20, 1480-19, 1480, 1432, 1389, 1347, 1307, 1268, 1231, 1195, 1160, 1127, 1095, 1068, 1042, 1019, 993, 968, 939, 892, 831.
1479-36	02/01/98	1479-35, 1479-34, 1479-33, 1479-32, 1479-31, 1479-30, 1479-29, 1479-28, 1479-27, 1479-26, 1479-25, 1479-24, 1479-23, 1479-22, 1479-21, 1479-20, 1479-19, 1479-18, 1479-17, 1479, 1431, 1388, 1346, 1306, 1267, 1230, 1194, 1158, 1125, 1093, 1066, 1040, 1016, 990, 965, 936.
1477-44	02/01/98	1477-43, 1477-42, 1477-41, 1477-40, 1477-39, 1477-38, 1477-37, 1477-36, 1477-35, 1477-34, 1477-33, 1477-32, 1477-31, 1477-30, 1477-29, 1477-28, 1477-27, 1477-26, 1477-25, 1477, 1429, 1386, 1344, 1304, 1265, 1228, 1192, 1156, 1119, 1087, 1060, 1035, 1012, 988, 963, 932, 887, 817, 751, 697, 651, 612, 575, 550.
1475-35	02/01/98	1475-34, 1475-33, 1475-32, 1475-31, 1475-30, 1475-29, 1475-28, 1475-27, 1475-26, 1475-25, 1475-24, 1475-23, 1475-22, 1475-21, 1475-20, 1475-19, 1475-18, 1475-17, 1475-16, 1475, 1427, 1382, 1340, 1300, 1261, 1224, 1188, 1152, 1120, 1088, 1061, 1036, 1013, 989, 964, 935.
1469-26	02/01/98	1469-25, 1469-24, 1469-23, 1469-22, 1469-21, 1469-20, 1469-19, 1469-18, 1469-17, 1469-16, 1469-15, 1469-14, 1469-13, 1469-12, 1469-11, 1469-10, 1469-9, 1469-8, 1469-7, 1469, 1421, 1375, 1333, 1293, 1254, 1217.
1463-21	02/01/98	1463-20, 1463-19, 1463-18, 1463-17, 1463-16, 1463-15, 1463-14, 1463-13, 1463-12, 1463-11, 1463-10, 1463-9, 1463-8, 1463-7, 1463-6, 1463-5, 1463-4, 1463-3, 1463-2, 1463, 1415.
1636	15/12/97	PRIMEIRA EDIÇÃO.
1635-16	15/12/97	1520-15, 1520-14, 1520-13, 1520-12, 1520-11, 1520-10, 1520-9, 1520-8, 1520-7, 1520-6, 1520-5, 1520-4, 1520-3, 1520-2, 1520-1, 1520.
1634	15/12/97	PRIMEIRA EDIÇÃO.
1633-4	15/12/97	1584-3, 1584-2, 1584-1, 1584.
1632-7	15/12/97	1577-6, 1577-5, 1577-4, 1577-3, 1577-2, 1577-1, 1577.
1631-7	15/12/97	1576-6, 1576-5, 1576-4, 1576-3, 1576-2, 1576-1, 1576.
1630-7	15/12/97	1575-6, 1575-5, 1575-4, 1575-3, 1575-2, 1575-1, 1575.
1629-8	15/12/97	1574-7, 1574-6, 1574-5, 1574-4, 1574-3, 1574-2, 1574-1, 1574.
1628-18	15/12/97	1555-17, 1555-16, 1555-15, 1555-14, 1555-13, 1555-12, 1555-11, 1555-10, 1555-9, 1555-8, 1555-7, 1555-6, 1555, 1513-4, 1513-3, 1513-2, 1513-1, 1513.
1627-30	15/12/97	1551-29, 1551-28, 1551-27, 1551-26, 1551-25, 1551-24, 1551-23, 1551-22, 1551-21, 1551-20, 1551-19, 1551-18, 1551, 1501-16,

1626-47	15/12/97	1501-15, 1501-14, 1501-13, 1501-12, 1501-11, 1501, 1453, 1401, 1359, 1319, 1280, 1243, 1208, 1174, 1141, 1109. 1550-46, 1550-45, 1550-44, 1550-43, 1550-42, 1550-41, 1550-40, 1550-39, 1550-38, 1550-37, 1550-36, 1550-35, 1550, 1499-33, 1499-32, 1499-31, 1499-30, 1499-29, 1499-28, 1499, 1451, 1390, 1348, 1308, 1269, 1232, 1196, 1161, 1128, 1096, 1069, 1043, 1020, 994, 969, 943, 899, 839, 777, 723, 667, 627, 590, 559, 535, 507, 480.
1625-39	15/12/97	1548-38, 1548-37, 1548-36, 1548-35, 1548-34, 1548-33, 1548-32, 1548-31, 1548-30, 1548-29, 1548-28, 1548-27, 1548, 1497, 1497-25, 1497-24, 1497-23, 1497-22, 1497-21, 1497-20, 1497, 1449, 1383, 1341, 1301, 1262, 1225, 1189, 1153, 1121, 1089, 1062, 1037, 1014, 982, 957, 920, 867, 804, 745.
1624-38	15/12/97	1547-37, 1547-36, 1547-35, 1547-34, 1547-33, 1547-32, 1547-31, 1547-30, 1547-29, 1547-28, 1547-27, 1547-26, 1547, 1496-4, 1496-23, 1496-22, 1496-21, 1496-20, 1496-19, 1496, 1448, 1378, 1336, 1296, 1257, 1220, 1184, 1148, 1115, 1083, 1056, 1031, 1008, 983, 958, 921, 870, 807.
1623-27	15/12/97	1546-26, 1546-25, 1546-24, 1546-23, 1546-22, 1546-21, 1546-20, 1546-19, 1546-18, 1546-17, 1546-16, 1546-15, 1546, 1495-13, 1495-12, 1495-11, 1495-10, 1495-9, 1495-8, 1495, 1447, 1407, 1365, 1325, 1286, 1249, 1212.
1622-30	15/12/97	1543-29, 1543-28, 1543-27, 1543-26, 1543-25, 1543-24, 1543-23, 1543-22, 1543-21, 1543-20, 1543-19, 1543-18, 1543, 1491-16, 1491-15, 1491-14, 1491-13, 1491-12, 1491-11, 1491, 1443, 1403, 1361, 1321, 1282, 1245, 1210, 1176, 1143, 1111.
1621-30	15/12/97	1542-29, 1542-28, 1542-27, 1542-26, 1542-25, 1542-24, 1542-23, 1542-22, 1542-21, 1542-20, 1542-19, 1542-18, 1542, 1490-16, 1490-15, 1490-14, 1490-13, 1490-12, 1490-11, 1490, 1442, 1402, 1360, 1320, 1281, 1244, 1209, 1175, 1142, 1110.
1620-32	15/12/97	1540-31, 1540-30, 1540-29, 1540-28, 1540-27, 1540-26, 1540-25, 1540-24, 1540-23, 1540-22, 1540-21, 1540-20, 1540, 1488-18, 1488-17, 1488-16, 1488-15, 1488-14, 1488-13, 1488, 1440, 1398, 1356, 1316, 1277, 1240, 1205, 1171, 1138, 1106, 1079, 1053.
1619-39	15/12/97	1539-38, 1539-37, 1539-36, 1539-35, 1539-34, 1539-33, 1539-32, 1539-31, 1539-30, 1539-29, 1539-28, 1539-27, 1539, 1487-25, 1487-24, 1487-23, 1487-22, 1487-21, 1487-20, 1487, 1439, 1397, 1355, 1315, 1276, 1239, 1204, 1169, 1136, 1104, 1077, 1051, 1029, 1006, 980, 955, 915, 860, 794.
1618-48	15/12/97	1538-47, 1538-46, 1538-45, 1538-44, 1538-43, 1538-42, 1538-41, 1538-40, 1538-39, 1538-38, 1538-37, 1538-36, 1538, 1486-34, 1486-33, 1486-32, 1486-31, 1486-30, 1486-29, 1486, 1438, 1396, 1354, 1314, 1275, 1238, 1203, 1168, 1135, 1103, 1076, 1050, 1028, 1005, 979, 954, 916, 863, 799, 740, 691, 645, 606, 574, 549, 527, 497, 470.
1617-46	15/12/97	1537-45, 1537-44, 1537-43, 1537-42, 1537-41, 1537-40, 1537-39, 1537-38, 1537-37, 1537-36, 1537-35, 1537-34, 1537, 1485-32, 1485-31, 1485-30, 1485-29, 1485-28, 1485-27, 1485, 1437, 1395, 1353, 1313, 1274, 1237, 1202, 1167, 1134, 1102, 1075, 1049, 1026,

1616-13	15/12/97	1001, 975, 950, 907, 847, 781, 727, 678, 636, 597, 567, 543, 517. 1534-12, 1534-11, 1534-10, 1534-9, 1534-8, 1534-7, 1534-6, 1534-5, 1534-4, 1534-3, 1534-2, 1534-1, 1534.
1615-23	12/12/97	1553-22, 1553-21, 1553-20, 1553-19, 1553-18, 1553-17, 1553-16, 1553-15, 1553-14, 1553-13, 1553-12, 1553-11, 1553, 1504-9, 1504-8, 1504-7, 1504-6, 1504-5, 1504-4, 1504, 1457, 1410, 1367.
1614-13	12/12/97 31/12/97 ret.	1562-12, 1562-11, 1562-10, 1562-9, 1562-8, 1562-7, 1562-6, 1562-5, 1562-4, 1562-3, 1562-2, 1562-1, 1562.
1613-2	12/12/97	1594-1, 1594.
1612-18	12/12/97	1590-17, 1590-16, 1590-15, 1556-14, 1556-13, 1556-12, 1556-11, 1556-10, 1556-9, 1556-8, 1556-7, 1556-6, 1556, 1514-4, 1514-3, 1514-2, 1514-1, 1514.
1611-3	12/12/97	1589-2, 1589-1, 1589.
1610-4	12/12/97	1583-3, 1583-2, 1583-1, 1583.
1609-8	12/12/97	1572-7, 1572-6, 1572-5, 1572-4, 1572-3, 1572-2, 1572-1, 1572.
1608-9	12/12/97	1571-8, 1571-7, 1571-6, 1571-5, 1571-4, 1571-3, 1571-2, 1571-1, 1571.
1607-12	12/12/97	1565-11, 1565-10, 1565-9, 1565-8, 1565-7, 1565-6, 1565-5, 1565-4, 1565-3, 1565-2, 1565-1, 1565, 1518-3, 1518-2, 1518-1, 1518.
1606-15	12/12/97	1524-14, 1524-13, 1524-12, 1524-11, 1524-10, 1524-9, 1524-8, 1524-7, 1524-6, 1524-5, 1524-4, 1524-3, 1524-2, 1524-1, 1524.
1605-18	12/12/97	1511-17, 1511-16, 1511-15, 1511-14, 1511-13, 1511-12, 1511-11, 1511-10, 1511-9, 1511-8, 1511-7, 1511-6, 1511-5, 1511-4, 1511-3, 1511-2, 1511-1, 1511.
1604-27	12/12/97	1507-26, 1507-25, 1507-24, 1507-23, 1507-22, 1507-21, 1507-20, 1507-19, 1507-18, 1507-17, 1507-16, 1507-15, 1507-14, 1507-13, 1507-12, 1507-11, 1507-10, 1507-9, 1507, 1460, 1412, 1369, 1327, 1288, 1250, 1214, 1179.
1599-39	12/12/97	1599-38, 1473-37, 1473-36, 1473-35, 1473-34, 1473-33, 1473-32, 1473-31, 1473-30, 1473-29, 1473-28, 1473-27, 1473-26, 1473-25, 1473-24, 1473-23, 1473-22, 1473-21, 1473-20, 1473, 1425, 1380, 1338, 1298, 1259, 1222, 1186, 1150, 1117, 1085, 1058, 1033, 1010, 985, 960, 927, 880, 819, 754.
1593-2	12/12/97	1593-1, 1593.
1592-2	12/12/97	1592-1, 1592.
1588-3	12/12/97	1588-2, 1588-1, 1588.
1587-4	12/12/97	1587-3, 1587-2, 1587-1, 1585.
1580-5	12/12/97	1580-4, 1580-3, 1580-2, 1580-1, 1580.
1579-15	12/12/97	1579-14, 1579-13, 1579-12, 1579-11, 1579-10, 1558-9, 1558-8, 1558-7, 1558-6, 1558-5, 1558-4, 1558-3, 1558, 1525-1, 1525.
1569-9	12/12/97	1569-8, 1569-7, 1569-6, 1569-5, 1569-4, 1569-3, 1569-2, 1569-1, 1569.
1531-13	12/12/97	1531-12, 1531-11, 1531-10, 1531-9, 1531-8, 1531-7, 1531-6, 1531-5, 1531-4, 1531-3, 1531-2, 1531-1, 1531, 1500-17, 1500-16, 1500-15, 1500-14, 1500-13, 1500-12, 1500, 1452, 1400, 1358, 1318, 1279, 1242, 1207, 1173, 1140, 1108, 1081.
1591-2	05/12/97	1591-1, 1591.
1586-3	05/12/97	1586-2, 1586-1, 1586.

1567-10	05/12/97	1567-9, 1567-8, 1567-7, 1567-6, 1567-5, 1567-4, 1567-3, 1567-2, 1567-1, 1567.
1562-12	05/12/97	1562-11, 1562-10, 1562-9, 1562-8, 1562-7, 1562-6, 1562-5, 1562-4, 1562-3, 1562-2, 1562-1, 1562.
1559-20	05/12/97	1559-19, 1559-18, 1559-17, 1559-16, 1559-15, 1559-14, 1559-13, 1559-12, 1559-11, 1559-10, 1559-9, 1559, 1506-7, 1506-6, 1506-5, 1506-4, 1506-3, 1506-2, 1506, 1459.
1554-22	05/12/97	1554-21, 1554-20, 1554-19, 1554-18, 1554-17, 1554-16, 1554-15, 1554-14, 1554-13, 1554-12, 1554-11, 1554, 1505-9, 1505-8, 1505-7, 1505-6, 1505-5, 1505-4, 1505, 1458, 1411, 1368.
1549-37	05/12/97	1549-36, 1549-35, 1549-34, 1549-33, 1549-32, 1549-31, 1549-30, 1549-29, 1549-28, 1549-27, 1549-26, 1549, 1498-24, 1498-23, 1498-22, 1498-21, 1498-20, 1498-19, 1498, 1450, 1384, 1342, 1302, 1263, 1226, 1190, 1154, 1122, 1090, 1063, 1038, 1015, 987, 962, 931, 886, 813.
1535-12	05/12/97	1535-11, 1535-10, 1535-9, 1535-8, 1535-7, 1535-6, 1535-5, 1535-4, 1535-3, 1535-2, 1535-1, 1535.
1520-15	05/12/97	1520-14, 1520-13, 1520-12, 1520-11, 1520-10, 1520-9, 1520-8, 1520-7, 1520-6, 1520-5, 1520-4, 1520-3, 1520-2, 1520-1, 1520.
1512-17	05/12/97 08/12/97 Ret.	1512-16, 1512-15, 1512-14, 1512-13, 1512-12, 1512-11, 1512-10, 1512-9, 1512-8, 1512-7, 1512-6, 1512-5, 1512-4, 1512-3, 1512-2, 1512-1, 1512.
1482-43	05/12/97	1482-42, 1482-41, 1482-40, 1482-39, 1482-38, 1482-37, 1482-36, 1482-35, 1482-34, 1482-33, 1482-32, 1482-31, 1482-30, 1482-29, 1482-28, 1482-27, 1482-26, 1482-25, 1482, 1434, 1392, 1350, 1310, 1271, 1234, 1198, 1163, 1130, 1098, 1071, 1045, 1022, 996, 971, 946, 904, 844, 778, 724, 668, 628, 591, 560.
1480-37	05/12/97	1480-36, 1480-35, 1480-34, 1480-33, 1480-32, 1480-31, 1480-30, 1480-29, 1480-28, 1480-27, 1480-26, 1480-25, 1480-24, 1480-23, 1480-22, 1480-21, 1480-20, 1480-19, 1480, 1432, 1389, 1347, 1307, 1268, 1231, 1195, 1160, 1127, 1095, 1068, 1042, 1019, 993, 968, 939, 892, 831.
1479-35	05/12/97	1479-34, 1479-33, 1479-32, 1479-31, 1479-30, 1479-29, 1479-28, 1479-27, 1479-26, 1479-25, 1479-24, 1479-23, 1479-22, 1479-21, 1479-20, 1479-19, 1479-18, 1479-17, 1479, 1431, 1388, 1346, 1306, 1267, 1230, 1194, 1158, 1125, 1093, 1066, 1040, 1016, 990, 965, 936.
1477-43	05/12/97	1477-42, 1477-41, 1477-40, 1477-39, 1477-38, 1477-37, 1477-36, 1477-35, 1477-34, 1477-33, 1477-32, 1477-31, 1477-30, 1477-29, 1477-28, 1477-27, 1477-26, 1477-25, 1477, 1429, 1386, 1344, 1304, 1265, 1228, 1192, 1156, 1119, 1087, 1060, 1035, 1012, 988, 963, 932, 887, 817, 751, 697, 651, 612, 575, 550.
1475-34	05/12/97	1475-33, 1475-32, 1475-31, 1475-30, 1475-29, 1475-28, 1475-27, 1475-26, 1475-25, 1475-24, 1475-23, 1475-22, 1475-21, 1475-20, 1475-19, 1475-18, 1475-17, 1475-16, 1475, 1427, 1382, 1340, 1300, 1261, 1224, 1188, 1152, 1120, 1088, 1061, 1036, 1013, 989, 964, 935.
1469-25	05/12/97	1469-24, 1469-23, 1469-22, 1469-21, 1469-20, 1469-19, 1469-18, 1469-17, 1469-16, 1469-15, 1469-14, 1469-13, 1469-12, 1469-11,

		1469-10, 1469-9, 1469-8, 1469-7, 1469, 1421, 1375, 1333, 1293, 1254, 1217.
1463-20	05/12/97	1463-19, 1463-18, 1463-17, 1463-16, 1463-15, 1463-14, 1463-13, 1463-12, 1463-11, 1463-10, 1463-9, 1463-8, 1463-7, 1463-6, 1463-5, 1463-4, 1463-3, 1463-2, 1463, 1415.
1603	28/11/97	Acresce parágrafos ao art. 18 da Lei nº 9.293, de 15 de julho de 1996, que dispõe sobre as diretrizes para a elaboração da Lei orçamentária para o exercício de 1997. EDIÇÃO ÚNICA
1584-3	28/11/97	1584-2, 1584-1, 1584.
1577-6	28/11/97	1577-5, 1577-4, 1577-3, 1577-2, 1577-1, 1577.
1576-6	28/11/97	1576-5, 1576-4, 1576-3, 1576-2, 1576-1, 1576.
1575-6	28/11/97	1575-5, 1575-4, 1575-3, 1575-2, 1575-1, 1575.
1574-7	28/11/97	1574-6, 1574-5, 1574-4, 1574-3, 1574-2, 1574-1, 1574.
1555-17	28/11/97	1555-16, 1555-15, 1555-14, 1555-13, 1555-12, 1555-11, 1555-10, 1555-9, 1555-8, 1555-7, 1555-6, 1555, 1513-4, 1513-3, 1513-2, 1513-1, 1513.
1553-22	28/11/97	1553-21, 1553-20, 1553-19, 1553-18, 1553-17, 1553-16, 1553-15, 1553-14, 1553-13, 1553-12, 1553-11, 1553, 1504-9, 1504-8, 1504-7, 1504-6, 1504-5, 1504-4, 1504, 1457, 1410, 1367.
1551-29	28/11/97	1551-28, 1551-27, 1551-26, 1551-25, 1551-24, 1551-23, 1551-22, 1551-21, 1551-20, 1551-19, 1551-18, 1551, 1501-16, 1501-15, 1501-14, 1501-13, 1501-12, 1501-11, 1501, 1453, 1401, 1359, 1319, 1280, 1243, 1208, 1174, 1141, 1109.
1550-46	28/11/97	1550-45, 1550-44, 1550-43, 1550-42, 1550-41, 1550-40, 1550-39, 1550-38, 1550-37, 1550-36, 1550-35, 1550, 1499-33, 1499-32, 1499-31, 1499-30, 1499-29, 1499-28, 1499, 1451, 1390, 1348, 1308, 1269, 1232, 1196, 1161, 1128, 1096, 1069, 1043, 1020, 994, 969, 943, 899, 839, 777, 723, 667, 627, 590, 559, 535, 507, 480.
1548-38	28/11/97	1548-37, 1548-36, 1548-35, 1548-34, 1548-33, 1548-32, 1548-31, 1548-30, 1548-29, 1548-28, 1548-27, 1548, 1497-25, 1497-24, 1497-23, 1497-22, 1497-21, 1497-20, 1497, 1449, 1383, 1341, 1301, 1262, 1225, 1189, 1153, 1121, 1089, 1062, 1037, 1014, 982, 957, 920, 867, 804, 745.
1547-37	28/11/97	1547-36, 1547-35, 1547-34, 1547-33, 1547-32, 1547-31, 1547-30, 1547-29, 1547-28, 1547-27, 1547-26, 1547, 1496-24, 1496-23, 1496-22, 1496-21, 1496-20, 1496-19, 1496, 1448, 1378, 1336, 1296, 1257, 1220, 1184, 1148, 1115, 1083, 1056, 1031, 1008, 983, 958, 921, 870, 807.
1546-26	28/11/97	1546-25, 1546-24, 1546-23, 1546-22, 1546-21, 1546-20, 1546-19, 1546-18, 1546-17, 1546-16, 1546-15, 1546, 1495-13, 1495-12, 1495-11, 1495-10, 1495-9, 1495-8, 1495, 1447, 1407, 1365, 1325, 1286, 1249, 1212.
1543-29	28/11/97	1543-28, 1543-27, 1543-26, 1543-25, 1543-24, 1543-23, 1543-22, 1543-21, 1543-20, 1543-19, 1543-18, 1543, 1491-16, 1491-15, 1491-14, 1491-13, 1491-12, 1491-11, 1491, 1443, 1403, 1361, 1321, 1282, 1245, 1210, 1176, 1143, 1111.
1542-29	28/11/97	1542-28, 1542-27, 1542-26, 1542-25, 1542-24, 1542-23, 1542-22, 1542-21, 1542-20, 1542-19, 1542-18, 1542, 1490-16, 1490-15,

		1490-14, 1490-13, 1490-12, 1490-11, 1490, 1442, 1402, 1360, 1320, 1281, 1244, 1209, 1175, 1142, 1110.
1540-31	28/11/97	1540-30, 1540-29, 1540-28, 1540-27, 1540-26, 1540-25, 1540-24, 1540-23, 1540-22, 1540-21, 1540-20, 1540, 1488-18, 1488-17, 1488-16, 1488-15, 1488-14, 1488-13, 1488, 1440, 1398, 1356, 1316, 1277, 1240, 1205, 1171, 1138, 1106, 1079, 1053.
1539-38	28/11/97	1539-37, 1539-36, 1539-35, 1539-34, 1539-33, 1539-32, 1539-31, 1539-30, 1539-29, 1539-28, 1539-27, 1539, 1487-25, 1487-24, 1487-23, 1487-22, 1487-21, 1487-20, 1487, 1439, 1397, 1355, 1315, 1276, 1239, 1204, 1169, 1136, 1104, 1077, 1051, 1029, 1006, 980, 955, 915, 860, 794.
1538-47	28/11/97	1538-46, 1538-45, 1538-44, 1538-43, 1538-42, 1538-41, 1538-40, 1538-39, 1538-38, 1538-37, 1538-36, 1538, 1486-34, 1486-33, 1486-32, 1486-31, 1486-30, 1486-29, 1486, 1438, 1396, 1354, 1314, 1275, 1238, 1203, 1168, 1135, 1103, 1076, 1050, 1028, 1005, 979, 954, 916, 863, 799, 740, 691, 645, 606, 574, 549, 527, 497, 470.
1537-45	28/11/97	1537-44, 1537-43, 1537-42, 1537-41, 1537-40, 1537-39, 1537-38, 1537-37, 1537-36, 1537-35, 1537-34, 1537, 1485-32, 1485-31, 1485-30, 1485-29, 1485-28, 1485-27, 1485, 1437, 1395, 1353, 1313, 1274, 1237, 1202, 1167, 1134, 1102, 1075, 1049, 1026, 1001, 975, 950, 907, 847, 781, 727, 678, 636, 597, 567, 543, 517.
1534-12	28/11/97	1534-11, 1534-10, 1534-9, 1534-8, 1534-7, 1534-6, 1534-5, 1534-4, 1534-3, 1534-2, 1534-1, 1534.
1594-1	21/11/97	1594.
1590-17	21/11/97	1590-16, 1590-15, 1556-14, 1556-13, 1556-12, 1556-11, 1556-10, 1556-9, 1556-8, 1556-7, 1556-6, 1556, 1514-4, 1514-3, 1514-2, 1514-1, 1514.
1589-2	21/11/97	1589-1, 1589.
1583-3	21/11/97	1583-2, 1583-1, 1583.
1572-7	21/11/97	1572-6, 1572-5, 1572-4, 1572-3, 1572-2, 1572-1, 1572.
1571-8	21/11/97	1571-7, 1571-6, 1571-5, 1571-4, 1571-3, 1571-2, 1571-1, 1571.
1565-11	21/11/97	1565-10, 1565-9, 1565-8, 1565-7, 1565-6, 1565-5, 1565-4, 1565-3, 1565-2, 1565-1, 1565, 1518-3, 1518-2, 1518-1, 1518.
1524-14	21/11/97	1524-13, 1524-12, 1524-11, 1524-10, 1524-9, 1524-8, 1524-7, 1524-6, 1524-5, 1524-4, 1524-3, 1524-2, 1524-1, 1524.
1511-17	21/11/97	1511-16, 1511-15, 1511-14, 1511-13, 1511-12, 1511-11, 1511-10, 1511-9, 1511-8, 1511-7, 1511-6, 1511-5, 1511-4, 1511-3, 1511-2, 1511-1, 1511.
1507-26	21/11/97	1507-25, 1507-24, 1507-23, 1507-22, 1507-21, 1507-20, 1507-19, 1507-18, 1507-17, 1507-16, 1507-15, 1507-14, 1507-13, 1507-12, 1507-11, 1507-10, 1507-9, 1507, 1460, 1412, 1369, 1327, 1288, 1250, 1214, 1179.
1602	17/11/97	Altera a legislação tributária federal e dá outras providências, EDIÇÃO ÚNICA.
1593-1	14/11/97	1593.
1592-1	14/11/97	1592.
1588-2	14/11/97	1588-1, 1588.
1587-3	14/11/97	1587-2, 1587-1, 1585.

1580-4	14/11/97	1580-3, 1580-2, 1580-1, 1580.
1579-14	14/11/97	1579-13, 1579-12, 1579-11, 1579-10, 1558-9, 1558-8, 1558-7, 1558-6, 1558-5, 1558-4, 1558-3, 1558, 1525-1, 1525.
1569-8	14/11/97	1569-7, 1569-6, 1569-5, 1569-4, 1569-3, 1569-2, 1569-1, 1569.
1531-12	14/11/97	1531-11, 1531-10, 1531-9, 1531-8, 1531-7, 1531-6, 1531-5, 1531-4, 1531-3, 1531-2, 1531-1, 1531, 1500-17, 1500-16, 1500-15, 1500-14, 1500-13, 1500-12, 1500, 1452, 1400, 1358, 1318, 1279, 1242, 1207, 1173, 1140, 1108, 1081.
1601	12/11/97	Cria o Fundo de Garantia para Promoção da Competitividade - FGPC, e dá outras providências. EDIÇÃO ÚNICA.
1600	12/11/97	Dispõe sobre a utilização dos dividendos e do superávit financeiro de fundos e de entidades da Administração Pública Federal indireta, e dá outras providências. EDIÇÃO ÚNICA.
1599-38	12/11/97	1473-37, 1473-36, 1473-35, 1473-34, 1473-33, 1473-32, 1473-31, 1473-30, 1473-29, 1473-28, 1473-27, 1473-26, 1473-25, 1473-24, 1473-23, 1473-22, 1473-21, 1473-20, 1473, 1425, 1380, 1338, 1298, 1259, 1222, 1186, 1150, 1117, 1085, 1058, 1033, 1010, 985, 960, 927, 880, 819, 754.
1598	12/11/97	Dispõe sobre exportação indireta e dá outras providências. EDIÇÃO ÚNICA.
1597	11/11/97	Dispõe sobre recursos não reclamados correspondentes às contas de depósitos não recadastrados, e dá outras providências. EDIÇÃO ÚNICA.
1596-14	11/11/97	Altera dispositivos das Leis nºs 8.212 e 8.213, ambas de 24 de julho de 1991, e dá outras providências. 1523-13, 1523-12, 1523-11, 1523-10, 1523-9, 1523-8, 1523-7, 1523-6, 1523-5, 1523-4, 1523-3, 1523-2, 1523-1, 1523.
1595-14	11/11/97	Altera dispositivos das Leis nºs 8.112, de 11 de dezembro de 1990, 8.460, de 17 de setembro de 1992, e 2.180, de 5 de fevereiro de 1954, e dá outras providências. 1573-13, 1573-12, 1573-11, 1573-10, 1573-9, 1573-8, 1573-7, 1522-6, 1522-5, 1522-4, 1522-3, 1522-2, 1522-1, 1522.
1591-1	07/11/97	1591.
1586-2	07/11/97	1586-1, 1586.
1567-9	07/11/97	1567-8, 1567-7, 1567-6, 1567-5, 1567-4, 1567-3, 1567-2, 1567-1, 1567.
1562-11	07/11/97	1562-10, 1562-9, 1562-8, 1562-7, 1562-6, 1562-5, 1562-4, 1562-3, 1562-2, 1562-1, 1562.
1559-19	07/11/97	1559-18, 1559-17, 1559-16, 1559-15, 1559-14, 1559-13, 1559-12, 1559-11, 1559-10, 1559-9, 1559, 1506-7, 1506-6, 1506-5, 1506-4, 1506-3, 1506-2, 1506, 1459.
1554-21	07/11/97	1554-20, 1554-19, 1554-18, 1554-17, 1554-16, 1554-15, 1554-14, 1554-13, 1554-12, 1554-11, 1554, 1505-9, 1505-8, 1505-7, 1505-6, 1505-5, 1505-4, 1505, 1458, 1411, 1368.
1549-36	07/11/97	1549-35, 1549-34, 1549-33, 1549-32, 1549-31, 1549-30, 1549-29, 1549-28, 1549-27, 1549-26, 1549, 1498-24, 1498-23, 1498-22, 1498-21, 1498-20, 1498-19, 1498, 1450, 1384, 1342, 1302, 1263,

		1226, 1190, 1154, 1122, 1090, 1063, 1038, 1015, 987, 962, 931, 886, 813.
1535-11	07/11/97	1535-10, 1535-9, 1535-8, 1535-7, 1535-6, 1535-5, 1535-4, 1535-3, 1535-2, 1535-1, 1535.
1520-14	07/11/97	1520-13, 1520-12, 1520-11, 1520-10, 1520-9, 1520-8, 1520-7, 1520-6, 1520-5, 1520-4, 1520-3, 1520-2, 1520-1, 1520.
1512-16	07/11/97	1512-15, 1512-14, 1512-13, 1512-12, 1512-11, 1512-10, 1512-9, 1512-8, 1512-7, 1512-6, 1512-5, 1512-4, 1512-3, 1512-2, 1512-1, 1512.
1482-42	07/11/97	1482-41, 1482-40, 1482-39, 1482-38, 1482-37, 1482-36, 1482-35, 1482-34, 1482-33, 1482-32, 1482-31, 1482-30, 1482-29, 1482-28, 1482-27, 1482-26, 1482-25, 1482, 1434, 1392, 1350, 1310, 1271, 1234, 1198, 1163, 1130, 1098, 1071, 1045, 1022, 996, 971, 946, 904, 844, 778, 724, 668, 628, 591, 560.
1480-36	07/11/97	1480-35, 1480-34, 1480-33, 1480-32, 1480-31, 1480-30, 1480-29, 1480-28, 1480-27, 1480-26, 1480-25, 1480-24, 1480-23, 1480-22, 1480-21, 1480-20, 1480-19, 1480, 1432, 1389, 1347, 1307, 1268, 1231, 1195, 1160, 1127, 1095, 1068, 1042, 1019, 993, 968, 939, 892, 831.
1479-34	07/11/97	1479-33, 1479-32, 1479-31, 1479-30, 1479-29, 1479-28, 1479-27, 1479-26, 1479-25, 1479-24, 1479-23, 1479-22, 1479-21, 1479-20, 1479-19, 1479-18, 1479-17, 1479, 1431, 1388, 1346, 1306, 1267, 1230, 1194, 1158, 1125, 1093, 1066, 1040, 1016, 990, 965, 936.
1477-42	07/11/97	1477-41, 1477-40, 1477-39, 1477-38, 1477-37, 1477-36, 1477-35, 1477-34, 1477-33, 1477-32, 1477-31, 1477-30, 1477-29, 1477-28, 1477-27, 1477-26, 1477-25, 1477, 1429, 1386, 1344, 1304, 1265, 1228, 1192, 1156, 1119, 1087, 1060, 1035, 1012, 988, 963, 932, 887, 817, 751, 697, 651, 612, 575, 550.
1475-33	07/11/97	1475-32, 1475-31, 1475-30, 1475-29, 1475-28, 1475-27, 1475-26, 1475-25, 1475-24, 1475-23, 1475-22, 1475-21, 1475-20, 1475-19, 1475-18, 1475-17, 1475-16, 1475, 1427, 1382, 1340, 1300, 1261, 1224, 1188, 1152, 1120, 1088, 1061, 1036, 1013, 989, 964, 935.
1473-37	07/11/97	1473-36, 1473-35, 1473-34, 1473-33, 1473-32, 1473-31, 1473-30, 1473-29, 1473-28, 1473-27, 1473-26, 1473-25, 1473-24, 1473-23, 1473-22, 1473-21, 1473-20, 1473, 1425, 1380, 1338, 1298, 1259, 1222, 1186, 1150, 1117, 1085, 1058, 1033, 1010, 985, 960, 927, 880, 819, 754.
1469-24	07/11/97	1469-23, 1469-22, 1469-21, 1469-20, 1469-19, 1469-18, 1469-17, 1469-16, 1469-15, 1469-14, 1469-13, 1469-12, 1469-11, 1469-10, 1469-9, 1469-8, 1469-7, 1469, 1421, 1375, 1333, 1293, 1254, 1217.
1463-19	07/11/97	1463-18, 1463-17, 1463-16, 1463-15, 1463-14, 1463-13, 1463-12, 1463-11, 1463-10, 1463-9, 1463-8, 1463-7, 1463-6, 1463-5, 1463-4, 1463-3, 1463-2, 1463, 1415.
1584-2	31/10/97	1584-1, 1584.
1577-5	31/10/97	1577-4, 1577-3, 1577-2, 1577-1, 1577.
1574-6	31/10/97	1574-5, 1574-4, 1574-3, 1574-2, 1574-1, 1574.
1555-16	31/10/97	1555-15, 1555-14, 1555-13, 1555-12, 1555-11, 1555-10, 1555-9, 1555-8, 1555-7, 1555-6, 1555, 1513-4, 1513-3, 1513-2, 1513-1, 1513.

1553-21	31/10/97	1553-20, 1553-19, 1553-18, 1553-17, 1553-16, 1553-15, 1553-14, 1553-13, 1553-12, 1553-11, 1553, 1504-9, 1504-8, 1504-7, 1504-6, 1504-5, 1504-4, 1504, 1457, 1410, 1367.
1551-28	31/10/97	1551-27, 1551-26, 1551-25, 1551-24, 1551-23, 1551-22, 1551-21, 1551-20, 1551-19, 1551-18, 1551, 1501-16, 1501-15, 1501-14, 1501-13, 1501-12, 1501-11, 1501, 1453, 1401, 1359, 1319, 1280, 1243, 1208, 1174, 1141, 1109.
1550-45	31/10/97	1550-44, 1550-43, 1550-42, 1550-41, 1550-40, 1550-39, 1550-38, 1550-37, 1550-36, 1550-35, 1550, 1499-33, 1499-32, 1499-31, 1499-30, 1499-29, 1499-28, 1499, 1451, 1390, 1348, 1308, 1269, 1232, 1196, 1161, 1128, 1096, 1043, 1020, 994, 969, 943, 899, 839, 777, 723, 667, 627, 590, 559, 535, 507, 480.
1548-37	31/10/97 01/11/97 Ret.	1548-36, 1548-35, 1548-34, 1548-33, 1548-32, 1548-31, 1548-30, 1548-29, 1548-28, 1548-27, 1548, 1497-25, 1497-24, 1497-23, 1497-22, 1497-21, 1497-20, 1497, 1449, 1383, 1341, 1301, 1262, 1225, 1189, 1153, 1121, 1089, 1062, 1037, 1014, 982, 957, 920, 867, 804, 745.
1547-36	31/10/97	1547-35, 1547-34, 1547-33, 1547-32, 1547-31, 1547-30, 1547-29, 1547-28, 1547-27, 1547-26, 1547, 1496-24, 1496-23, 1496-22, 1496-21, 1496-20, 1496-19, 1496, 1448, 1378, 1336, 1296, 1257, 1220, 1184, 1148, 1115, 1083, 1056, 1031, 1008, 983, 958, 921, 870, 807.
1546-25	31/10/97	1546-24, 1546-23, 1546-22, 1546-21, 1546-20, 1546-19, 1546-18, 1546-17, 1546-16, 1546-15, 1546, 1495-13, 1495-12, 1495-11, 1495-10, 1495-9, 1495-8, 1495, 1447, 1407, 1365, 1325, 1286, 1249, 1212.
1543-28	31/10/97	1543-27, 1543-26, 1543-25, 1543-24, 1543-23, 1543-22, 1543-21, 1543-20, 1543-19, 1543-18, 1543, 1491-16, 1491-15, 1491-14, 1491-13, 1491-12, 1491-11, 1491, 1443, 1403, 1361, 1321, 1282, 1245, 1210, 1176, 1143, 1111.
1542-28	31/10/97 01/11/97 Rep.	1542-27, 1542-26, 1542-25, 1542-24, 1542-23, 1542-22, 1542-21, 1542-20, 1542-19, 1542-18, 1542, 1490-16, 1490-15, 1490-14, 1490-13, 1490-12, 1490-11, 1490, 1442, 1402, 1360, 1320, 1281, 1244, 1209, 1175, 1142, 1110.
1540-30	31/10/97	1540-29, 1540-28, 1540-27, 1540-26, 1540-25, 1540-24, 1540-23, 1540-22, 1540-21, 1540-20, 1540, 1488-18, 1488-17, 1488-16, 1488-15, 1488-14, 1488-13, 1488, 1440, 1398, 1356, 1316, 1277, 1240, 1205, 1171, 1138, 1106, 1079, 1053.
1539-37	31/10/97	1539-36, 1539-35, 1539-34, 1539-33, 1539-32, 1539-31, 1539-30, 1539-29, 1539-28, 1539-27, 1539, 1487-25, 1487-24, 1487-23, 1487-22, 1487-21, 1487-20, 1487, 1439, 1397, 1355, 1315, 1276, 1239, 1204, 1169, 1136, 1104, 1077, 1051, 1029, 1006, 980, 955, 915, 860, 794.
1538-46	31/10/97	1538-45, 1538-44, 1538-43, 1538-42, 1538-41, 1538-40, 1538-39, 1538-38, 1538-37, 1538-36, 1538, 1486-34, 1486-33, 1486-32, 1486-31, 1486-30, 1486-29, 1486, 1438, 1396, 1354, 1314, 1275, 1238, 1203, 1168, 1135, 1103, 1076, 1050, 1028, 1005, 979, 954, 916, 863, 799, 740, 691, 645, 606, 574, 549, 527, 497, 470.
1537-44	31/10/97	1537-43, 1537-42, 1537-41, 1537-40, 1537-39, 1537-38, 1537-37,

		1537-36, 1537-35, 1537-34, 1537, 1485-32, 1485-31, 1485-30, 1485-129, 1185-28, 1485-27, 1485, 1437, 1395, 1353, 1313, 1274, 1237, 1202, 1167, 1134, 1102, 1075, 1049, 1026, 1001, 975, 950, 907, 847, 781, 727, 678, 636, 597, 567, 543, 517.
1534-11	31/10/97	1534-10, 1534-9, 1534-8, 1534-7, 1534-6, 1534-5, 1534-4, 1534-3, 1534-2, 1534-1, 1534.
1576-5	29/10/97	1576-4, 1576-3, 1576-2, 1576-1, 1576.
1575-5	29/10/97	1575-4, 1575-3, 1575-2, 1575-1, 1575.
1573-13	29/10/97	1573-12, 1573-11, 1573-10, 1573-9, 1573-8, 1573-7, 1522-6, 1522-5, 1522-4, 1522-3, 1522-2, 1522-1, 1522.
1590-16	24/10/97	1590-15, 1556-14, 1556-13, 1556-12, 1556-11, 1556-10, 1556-9, 1556-8, 1556-7, 1556-6, 1556, 1514-4, 1514-3, 1514-2, 1514-1, 1514.
1589-1	24/10/97	1589.
1583-2	24/10/97	1583-1, 1583.
1572-6	24/10/97	1572-5, 1572-4, 1572-3, 1572-2, 1572-1, 1572.
1571-7	24/10/97	1571-6, 1571-5, 1571-4, 1571-3, 1571-2, 1571-1, 1571.
1565-10	24/10/97	1565-9, 1565-8, 1565-7, 1565-6, 1565-5, 1565-4, 1565-3, 1565-2, 1565-1, 1565, 1518-3, 1518-2, 1518-1, 1518.
1524-13	24/10/97	1524-12, 1524-11, 1524-10, 1524-9, 1524-8, 1524-7, 1524-6, 1524-5, 1524-4, 1524-3, 1524-2, 1524-1, 1524.
1523-13	24/10/97	1523-12, 1523-11, 1523-10, 1523-9, 1523-8, 1523-7, 1523-6, 1523-5, 1523-4, 1523-3, 1523-2, 1523-1, 1523.
1511-16	24/10/97	1511-15, 1511-14, 1511-13, 1511-12, 1511-11, 1511-10, 1511-9, 1511-8, 1511-7, 1511-6, 1511-5, 1511-4, 1511-3, 1511-2, 1511-1, 1511.
1507-25	24/10/97	1507-24, 1507-23, 1507-22, 1507-21, 1507-20, 1507-19, 1507-18, 1507-17, 1507-16, 1507-15, 1507-14, 1507-13, 1507-12, 1507-11, 1507-10, 1507-9, 1507, 1460, 1412, 1369, 1327, 1288, 1250, 1214, 1179.
1594	22/10/97	PRIMEIRA EDIÇÃO.
1580-3	18/10/97	1580-2, 1580-1, 1580.
1579-13	18/10/97	1579-12, 1579-11, 1579-10, 1558-9, 1558-8, 1558-7, 1558-6, 1558-5, 1558-4, 1558-3, 1558, 1525-1, 1525.
1569-7	18/10/97	1569-6, 1569-5, 1569-4, 1569-3, 1569-2, 1569-1, 1569.
1531-11	18/10/97	1531-10, 1531-9, 1531-8, 1531-7, 1531-6, 1531-5, 1531-4, 1531-3, 1531-2, 1531-1, 1531, 1500-17, 1500-16, 1500-15, 1500-14, 1500-13, 1500-12, 1500, 1452, 1400, 1358, 1318, 1279, 1242, 1207, 1173, 1140, 1108, 1081.
1593	16/10/97 17/10/97	PRIMEIRA EDIÇÃO.
	Rep.	
1592	16/10/97 17/10/97	PRIMEIRA EDIÇÃO.
	Ret.	
1588-1	15/10/97	1588.
1587-2	15/10/97 16/10/97	1587-1, 1585.
	Ret.	

1591	10/10/97	PRIMEIRA EDIÇÃO.
1586-1	10/10/97	1586.
1567-8	10/10/97	1567-7, 1567-6, 1567-5, 1567-4, 1567-3, 1567-2, 1567-1, 1567.
1562-10	10/10/97	1562-9, 1562-8, 1562-7, 1562-6, 1562-5, 1562-4, 1562-3, 1562-2, 1562-1, 1562.
1559-18	10/10/97	1559-17, 1559-16, 1559-15, 1559-14, 1559-13, 1559-12, 1559-11, 1559-10, 1559-9, 1559, 1506-7, 1506-6, 1506-5, 1506-4, 1506-3, 1506-2, 1506, 1459.
1554-20	10/10/97	1554-19, 1554-18, 1554-17, 1554-16, 1554-15, 1554-14, 1554-13, 1554-12, 1554-11, 1554, 1505-9, 1505-8, 1505-7, 1505-6, 1505-5, 1505-4, 1505, 1458, 1411, 1368.
1549-35	10/10/97	1549-34, 1549-33, 1549-32, 1549-31, 1549-30, 1549-29, 1549-28, 1549-27, 1549-26, 1549, 1498-24, 1498-23, 1498-22, 1498-21, 1498-20, 1498-19, 1498, 1450, 1384, 1342, 1302, 1263, 1226, 1190, 1154, 1122, 1090, 1063, 1038, 1015, 987, 962, 931, 886, 813.
1535-10	10/10/97	1535-9, 1535-8, 1535-7, 1535-6, 1535-5, 1535-4, 1535-3, 1535-2, 1535-1, 1535.
1520-13	10/10/97	1520-12, 1520-11, 1520-10, 1520-9, 1520-8, 1520-7, 1520-6, 1520-5, 1520-4, 1520-3, 1520-2, 1520-1, 1520.
1512-15	10/10/97	1512-14, 1512-13, 1512-12, 1512-11, 1512-10, 1512-9, 1512-8, 1512-7, 1512-6, 1512-5, 1512-4, 1512-3, 1512-2, 1512-1, 1512.
1482-41	10/10/97	1482-40, 1482-39, 1482-38, 1482-37, 1482-36, 1482-35, 1482-34, 1482-33, 1482-32, 1482-31, 1482-30, 1482-29, 1482-28, 1482-27, 1482-26, 1482-25, 1482, 1434, 1392, 1350, 1310, 1271, 1234, 1198, 1163, 1130, 1098, 1071, 1045, 1022, 996, 971, 946, 904, 844, 778, 724, 668, 628, 591, 560.
1480-35	10/10/97	1480-34, 1480-33, 1480-32, 1480-31, 1480-30, 1480-29, 1480-28, 1480-27, 1480-26, 1480-25, 1480-24, 1480-23, 1480-22, 1480-21, 1480-20, 1480-19, 1480, 1432, 1389, 1347, 1307, 1268, 1231, 1195, 1160, 1127, 1095, 1068, 1042, 1019, 993, 968, 939, 892, 831.
1479-33	10/10/97	1479-32, 1479-31, 1479-30, 1479-29, 1479-28, 1479-27, 1479-26, 1479-25, 1479-24, 1479-23, 1479-22, 1479-21, 1479-20, 1479-19, 1479-18, 1479-17, 1479, 1431, 1388, 1346, 1306, 1267, 1230, 1194, 1158, 1125, 1093, 1066, 1040, 1016, 990, 965, 936.
1477-41	10/10/97	1477-40, 1477-39, 1477-38, 1477-37, 1477-36, 1477-35, 1477-34, 1477-33, 1477-32, 1477-31, 1477-30, 1477-29, 1477-28, 1477-27, 1477-26, 1477-25, 1477, 1429, 1386, 1344, 1304, 1265, 1228, 1192, 1156, 1119, 1087, 1060, 1035, 1012, 988, 963, 932, 887, 817, 751, 697, 651, 612, 575, 550.
1475-32	10/10/97	1475-31, 1475-30, 1475-29, 1475-28, 1475-27, 1475-26, 1475-25, 1475-24, 1475-23, 1475-22, 1475-21, 1475-20, 1475-19, 1475-18, 1475-17, 1475-16, 1475, 1427, 1382, 1340, 1300, 1261, 1224, 1188, 1152, 1120, 1088, 1061, 1036, 1013, 989, 964, 935.
1473-36	10/10/97	1473-35, 1473-34, 1473-33, 1473-32, 1473-31, 1473-30, 1473-29, 1473-28, 1473-27, 1473-26, 1473-25, 1473-24, 1473-23, 1473-22, 1473-21, 1473-20, 1473, 1425, 1380, 1338, 1298, 1259, 1222, 1186, 1150, 1117, 1085, 1058, 1033, 1010, 985, 960, 927, 880, 819, 754.
1469-23	10/10/97	1469-22, 1469-21, 1469-20, 1469-19, 1469-18, 1469-17, 1469-16, 1469-15, 1469-14, 1469-13, 1469-12, 1469-11, 1469-10, 1469-9,

1463-18	10/10/97	1469-8, 1469-7, 1469, 1421, 1375, 1333, 1293, 1254, 1217. 1463-17, 1463-16, 1463-15, 1463-14, 1463-13, 1463-12, 1463-11, 1463-10, 1463-9, 1463-8, 1463-7, 1463-6, 1463-5, 1463-4, 1463-3, 1463-2, 1463, 1415.
1577-4	03/10/97	1577-3, 1577-2, 1577-1, 1577.
1574-5	03/10/97	1574-4, 1574-3, 1574-2, 1574-1, 1574.
1555-15	03/10/97	1555-14, 1555-13, 1555-12, 1555-11, 1555-10, 1555-9, 1555-8, 1555-7, 1555-6, 1555, 1513-4, 1513-3, 1513-2, 1513-1, 1513.
1553-20	03/10/97	1553-19, 1553-18, 1553-17, 1553-16, 1553-15, 1553-14, 1553-13, 1553-12, 1553-11, 1553, 1504-9, 1504-8, 1504-7, 1504-6, 1504-5, 1504-4, 1504, 1457, 1410, 1367.
1551-27	03/10/97	1551-26, 1551-25, 1551-24, 1551-23, 1551-22, 1551-21, 1551-20, 1551-19, 1551-18, 1551, 1501-16, 1501-15, 1501-14, 1501-13, 1501-12, 1501-11, 1501, 1453, 1401, 1359, 1319, 1280, 1243, 1208, 1174, 1141, 1109.
1550-44	03/10/97	1550-43, 1550-42, 1550-41, 1550-40, 1550-39, 1550-38, 1550-37, 1550-36, 1550-35, 1550, 1499-33, 1499-32, 1499-31, 1499-30, 1499-29, 1499-28, 1499, 1451, 1390, 1348, 1308, 1269, 1232, 1196, 1161, 1128, 1096, 1069, 1043, 1020, 994, 969, 943, 899, 839, 777, 723, 667, 627, 590, 559, 535, 507, 480.
1548-36	03/10/97	1548-35, 1548-34, 1548-33, 1548-32, 1548-31, 1548-30, 1548-29, 1548-28, 1548-27, 1548, 1497-25, 1497-24, 1497-23, 1497-22, 1497-21, 1497-20, 1497, 1449, 1383, 1341, 1301, 1262, 1225, 1189, 1153, 1121, 1089, 1062, 1037, 1014, 982, 957, 920, 867, 804, 745.
1547-35	03/10/97	1547-34, 1547-33, 1547-32, 1547-31, 1547-30, 1547-29, 1547-28, 1547-27, 1547-26, 1547, 1496-24, 1496-23, 1496-22, 1496-21, 1496-20, 1496-19, 1496, 1448, 1378, 1336, 1296, 1257, 1220, 1184, 1148, 1115, 1083, 1056, 1031, ?008, 983, 958, 921, 870, 807.
1546-24	03/10/97	1546-23, 1546-22, 1546-21, 1546-20, 1546-19, 1546-18, 1546-17, 1546-16, 1546-15, 1546, 1495-13, 1495-12, 1495-11, 1495-10, 1495-9, 1495-8, 1495, 1447, 1407, 1365, 1325, 1286, 1249, 1212.
1543-27	03/10/97	1543-26, 1543-25, 1543-24, 1543-23, 1543-22, 1543-21, 1543-20, 1543-19, 1543-18, 1543, 1491-16, 1491-15, 1491-14, 1491-13, 1491-12, 1491-11, 1491, 1443, 1403, 1361, 1321, 1282, 1245, 1210, 1176, 1143, 1111.
1542-27	03/10/97	1542-26, 1542-25, 1542-24, 1542-23, 1542-22, 1542-21, 1542-20, 1542-19, 1542-18, 1542, 1490-16, 1490-15, 1490-14, 1490-13, 1490-12, 1490-11, 1490, 1442, 1402, 1360, 1320, 1281, 1244, 1209, 1175, 1142, 1110.
1540-29	03/10/97	1540-28, 1540-27, 1540-26, 1540-25, 1540-24, 1540-23, 1540-22, 1540-21, 1540-20, 1540, 1488-18, 1488-17, 1488-16, 1488-15, 1488-14, 1488-13, 1488, 1440, 1398, 1356, 1316, 1277, 1240, 1205, 1171, 1138, 1106, 1079, 1053.
1539-36	03/10/97	1539-35, 1539-34, 1539-33, 1539-32, 1539-31, 1539-30, 1539-29, 1539-28, 1539-27, 1539, 1487-25, 1487-24, 1487-23, 1487-22, 1487-21, 1487-20, 1487, 1439, 1397, 1355, 1315, 1276, 1239, 1204, 1169, 1136, 1104, 1077, 1051, 1029, 1006, 980, 955, 915, 860, 794.
1538-45	03/10/97	1538-44, 1538-43, 1538-42, 1538-41, 1538-40, 1538-39, 1538-38,

		1538-37, 1538-36, 1538, 1486-34, 1486-33, 1486-32, 1486-31, 1486-30, 1486-29, 1486, 1438, 1396, 1354, 1314, 1275, 1238, 1203, 1168, 1135, 1103, 1076, 1050, 1028, 1005, 979, 954, 916, 863, 799, 740, 691, 645, 606, 574, 549, 527, 497, 470.
1537-43	03/10/97	1537-42, 1537-41, 1537-40, 1537-39, 1537-38, 1537-37, 1537-36, 1537-35, 1537-34, 1537, 1485-32, 1485-31, 1485-30, 1485-29, 1485-28, 1485-27, 1485, 1437, 1395, 1353, 1313, 1274, 1237, 1202, 1167, 1134, 1102, 1075, 1049, 1026, 1001, 975, 950, 907, 847, 781, 727, 678, 636, 597, 567, 543, 517.
1534-10	03/10/97	1534-9, 1534-8, 1534-7, 1534-6, 1534-5, 1534-4, 1534-3, 1534-2, 1534-1, 1534.
1584-1	02/10/97	1584.
1576-4	29/09/97	1576-3, 1576-2, 1576-1, 1576.
1575-4	29/09/97	1575-3, 1575-2, 1575-1, 1575,
1573-12	29/09/97	1573-11, 1573-10, 1573-9, 1573-8, 1573-7, 1522-6, 1522-5, 1522-4, 1522-3, 1522-2, 1522-1, 1522.
1583-1	26/09/97	1583.
1572-5	26/09/97	1572-4, 1572-3, 1572-2, 1572-1, 1572.
1571-6	26/09/97	1571-5, 1571-4, 1571-3, 1571-2, 1571-1, 1571.
1565-9	26/09/97	1565-8, 1565-7, 1565-6, 1565-5, 1565-4, 1565-3, 1565-2, 1565-1, 1565, 1518-3, 1518-2, 1518-1, 1518.
1524-12	26/09/97	1524-11, 1524-10, 1524-9, 1524-8, 1524-7, 1524-6, 1524-5, 1524-4, 1524-3, 1524-2, 1524-1, 1524.
1523-12	26/09/97	1523-11, 1523-10, 1523-9, 1523-8, 1523-7, 1523-6, 1523-5, 1523-4, 1523-3, 1523-2, 1523-1, 1523.
1511-15	26/09/97	1511-14, 1511-13, 1511-12, 1511-11, 1511-10, 1511-9, 1511-8, 1511-7, 1511-6, 1511-5, 1511-4, 1511-3, 1511-2, 1511-1, 1511.
1507-24	26/09/97	1507-23, 1507-22, 1507-21, 1507-20, 1507-19, 1507-18, 1507-17, 1507-16, 1507-15, 1507-14, 1507-13, 1507-12, 1507-11, 1507-10, 1507-9, 1507, 1460, 1412, 1369, 1327, 1288, 1250, 1214, 1179.
1590-15	25/09/97	1556-14, 1556-13, 1556-12, 1556-11, 1556-10, 1556-9, 1556-8, 1556-7, 1556-6, 1556, 1514-4, 1514-3, 1514-2, 1514-1, 1514.
1589	25/09/97	PRIMEIRA EDIÇÃO.
1580-2	19/09/97	1580-1, 1580.
1579-12	19/09/97	1579-11, 1579-10, 1558-9, 1558-8, 1558-7, 1558-6, 1558-5, 1558-4, 1558-3, 1558, 1525-1, 1525.
1569-6	19/09/97	1569-5, 1569-4, 1569-3, 1569-2, 1569-1, 1569.
1531-10	19/09/97	1531-9, 1531-8, 1531-7, 1531-6, 1531-5, 1531-4, 1531-3, 1531-2, 1531-1, 1531, 1500-17, 1500-16, 1500-15, 1500-14, 1500-13, 1500-12, 1500, 1452, 1400, 1358, 1318, 1279, 1242, 1207, 1173, 1140, 1108, 1081.
1588	15/09/97	PRIMEIRA EDIÇÃO.
1587-1	15/09/97	1585.
	16/09/97	
	Ret.	
1586	12/09/97	PRIMEIRA EDIÇÃO.
1549-34	12/09/97	1549-33, 1549-32, 1549-31, 1549-30, 1549-29, 1549-28, 1549-27, 1549-26, 1549, 1498-24, 1498-23, 1498-22, 1498-21, 1498-20, 1498-19, 1498, 1450, 1384, 1342, 1302, 1263, 1226, 1190, 1154,

1535-9	12/09/97	1122, 1090, 1063, 1038, 1015, 987, 962, 931, 886, 813. 1535-8, 1535-7, 1535-6, 1535-5, 1535-4, 1535-3, 1535-2, 1535-1, 1535.
1585	10/09/97	PRIMEIRA EDIÇÃO.
1567-7	10/09/97	1567-6, 1567-5, 1567-4, 1567-3, 1567-2, 1567-1, 1567.
1562-9	10/09/97	1562-8, 1562-7, 1562-6, 1562-5, 1562-4, 1562-3, 1562-2, 1562-1, 1562.
1559-17	10/09/97	1559-16, 1559-15, 1559-14, 1559-13, 1559-12, 1559-11, 1559-10, 1559-9, 1559, 1506-7, 1506-6, 1506-5, 1506-4, 1506-3, 1506-2, 1506, 1459.
1554-19	10/09/97	1554-18, 1554-17, 1554-16, 1554-15, 1554-14, 1554-13, 1554-12, 1554-11, 1554, 1505-9, 1505-8, 1505-7, 1505-6, 1505-5, 1505-4, 1505, 1458, 1411, 1368.
11520-12	10/09/97	1520-11, 1520-10, 1520-9, 1520-8, 1520-7, 1520-6, 1520-5, 1520-4, 1520-3, 1520-2, 1520-1, 1520.
11512-14	10/09/97	1512-13, 1512-12, 1512-11, 1512-10, 1512-9, 1512-8, 1512-7, 1512-6, 1512-5, 1512-4, 1512-3, 1512-2, 1512-1, 1512.
1482-40	10/09/97	1482-39, 1482-38, 1482-37, 1482-36, 1482-35, 1482-34, 1482-33, 1482-32, 1482-31, 1482-30, 1482-29, 1482-28, 1482-27, 1482-26, 1482-25, 1482, 1434, 1392, 1350, 1310, 1271, 1234, 1198, 1163, 1130, 1098, 1071, 1045, 1022, 996, 971, 946, 904, 844, 778, 724, 668, 628, 591, 560.
1480-34	10/09/97	1480-33, 1480-32, 1480-31, 1480-30, 1480-29, 1480-28, 1480-27, 1480-26, 1480-25, 1480-24, 1480-23, 1480-22, 1480-21, 1480-20, 1480-19, 1480, 1432, 1389, 1347, 1307, 1268, 1231, 1195, 1160, 1127, 1095, 1068, 1042, 1019, 993, 968, 939, 892, 831.
1479-32	10/09/97	1479-31, 1479-30, 1479-29, 1479-28, 1479-27, 1479-26, 1479-25, 1479-24, 1479-23, 1479-22, 1479-21, 1479-20, 1479-19, 1479-18, 1479-17, 1479, 1431, 1388, 1346, 1306, 1267, 1230, 1194, 1158, 1125, 1093, 1066, 1040, 1016, 990, 965, 936.
1477-40	10/09/97	1477-39, 1477-38, 1477-37, 1477-36, 1477-35, 1477-34, 1477-33, 1477-32, 1477-31, 1477-30, 1477-29, 1477-28, 1477-27, 1477-26, 1477-25, 1477, 1429, 1386, 1344, 1304, 1265, 1228, 1192, 1156, 1119, 1087, 1060, 1035, 1012, 988, 963, 932, 887, 817, 751, 697, 651, 612, 575, 550.
1475-31	10/09/97	1475-30, 1475-29, 1475-28, 1475-27, 1475-26, 1475-25, 1475-24, 1475-23, 1475-22, 1475-21, 1475-20, 1475-19, 1475-18, 1475-17, 1475-16, 1475, 1427, 1382, 1340, 1300, 1261, 1224, 1188, 1152, 1120, 1088, 1061, 1036, 1013, 989, 964, 935.
1473-35	10/09/97	1473-34, 1473-33, 1473-32, 1473-31, 1473-30, 1473-29, 1473-28, 1473-27, 1473-26, 1473-25, 1473-24, 1473-23, 1473-22, 1473-21, 1473-20, 1473, 1425, 1380, 1338, 1298, 1259, 1222, 1186, 1150, 1117, 1085, 1058, 1033, 1010, 985, 960, 927, 880, 819, 754.
1469-22	10/09/97	1469-21, 1469-20, 1469-19, 1469-18, 1469-17, 1469-16, 1469-15, 1469-14, 1469-13, 1469-12, 1469-11, 1469-10, 1469-9, 1469-8, 1469-7, 1469, 1421, 1375, 1333, 1293, 1254, 1217.
1463-17	10/09/97	1463-16, 1463-15, 1463-14, 1463-13, 1463-12, 1463-11, 1463-10, 1463-9, 1463-8, 1463-7, 1463-6, 1463-5, 1463-4, 1463-3, 1463-2, 1463, 1415.

1577-3	05/09/97	1577-2, 1577-1, 1577.
1574-4	05/09/97	1574-3, 1574-2, 1574-1, 1574.
1556-14	05/09/97	1556-13, 1556-12, 1556-11, 1556-10, 1556-9, 1556-8, 1556-7, 1556-6, 1556, 1514-4, 1514-3, 1514-2, 1514-1, 1514.
1555-14	05/09/97	1555-13, 1555-12, 1555-11, 1555-10, 1555-9, 1555-8, 1555-7, 1555-6, 1555, 1513-4, 1513-3, 1513-2, 1513-1, 1513.
1553-19	05/09/97	1553-18, 1553-17, 1553-16, 1553-15, 1553-14, 1553-13, 1553-12, 1553-11, 1553, 1504-9, 1504-8, 1504-7, 1504-6, 1504-5, 1504-4, 1504, 1457, 1410, 1367.
1551-26	05/09/97	1551-25, 1551-24, 1551-23, 1551-22, 1551-21, 1551-20, 1551-19, 1551-18, 1551, 1501-16, 1501-15, 1501-14, 1501-13, 1501-12, 1501-11, 1501, 1453, 1401, 1359, 1319, 1280, 1243, 1208, 1174, 1141, 1109.
1550-43	05/09/97	1550-42, 1550-41, 1550-40, 1550-39, 1550-38, 1550-37, 1550-36, 1550-35, 1550, 1499-33, 1499-32, 1499-31, 1499-30, 1499-29, 1499-28, 1499, 1451, 1390, 1348, 1308, 1269, 1232, 1196, 1161, 1128, 1096, 1069, 1043, 1020, 994, 969, 943, 899, 839, 777, 723, 667, 627, 590, 559, 535, 507, 480.
1548-35	05/09/97	1548-34, 1548-33, 1548-32, 1548-31, 1548-30, 1548-29, 1548-28, 1548-27, 1548, 1497-25, 1497-24, 1497-23, 1497-22, 1497-21, 1497-20, 1497, 1449, 1383, 1341, 1301, 1262, 1225, 1189, 1153, 1121, 1089, 1062, 1037, 1014, 982, 957, 920, 867, 804, 745.
1547-34	05/09/97	1547-33, 1547-32, 1547-31, 1547-30, 1547-29, 1547-28, 1547-27, 1547-26, 1547, 1496-24, 1496-23, 1496-22, 1496-21, 1496-20, 1496-19, 1496, 1448, 1378, 1336, 1296, 1257, 1220, 1184, 1148, 1115, 1083, 1056, 1031, 1008, 983, 958, 921, 870, 807.
1546-23	05/09/97	1546-22, 1546-21, 1546-20, 1546-19, 1546-18, 1546-17, 1546-16, 1546-15, 1546, 1495-13, 1495-12, 1495-11, 1495-10, 1495-9, 1495-8, 1495, 1447, 1407, 1365, 1325, 1286, 1249, 1212.
1543-26	05/09/97	1543-25, 1543-24, 1543-23, 1543-22, 1543-21, 1543-20, 1543-19, 1543-18, 1543, 1491-16, 1491-15, 1491-14, 1491-13, 1491-12, 1491-11, 1491, 1443, 1403, 1361, 1321, 1282, 1245, 1210, 1176, 1143, 1111.
1542-26	05/09/97	1542-25, 1542-24, 1542-23, 1542-22, 1542-21, 1542-20, 1542-19, 1542-18, 1542, 1490-16, 1490-15, 1490-14, 1490-13, 1490-12, 1490-11, 1490, 1442, 1402, 1360, 1320, 1281, 1244, 1209, 1175, 1142, 1110.
1540-28	05/09/97	1540-27, 1540-26, 1540-25, 1540-24, 1540-23, 1540-22, 1540-21, 1540-20, 1540, 1488-18, 1488-17, 1488-16, 1488-15, 1488-14, 1488-13, 1488, 1440, 1398, 1356, 1316, 1277, 1240, 1205, 1171, 1138, 1106, 1079, 1053.
1539-35	05/09/97	1539-34, 1539-33, 1539-32, 1539-31, 1539-30, 1539-29, 1539-28, 1539-27, 1539, 1487-25, 1487-24, 1487-23, 1487-22, 1487-21, 1487-20, 1487, 1439, 1397, 1355, 1315, 1276, 1239, 1204, 1169, 1136, 1104, 1077, 1051, 1029, 1006, 980, 955, 915, 860, 794.
1538-44	05/09/97	1538-43, 1538-42, 1538-41, 1538-40, 1538-39, 1538-38, 1538-37, 1538-36, 1538, 1486-34, 1486-33, 1486-32, 1486-31, 1486-30, 1486-29, 1486, 1438, 1396, 1354, 1314, 1275, 1238, 1203, 1168, 1135, 1103, 1076, 1050, 1028, 1005, 979, 954, 916, 863, 799, 740,

1537-42	05/09/97	691, 645, 606, 574, 549, 527, 497, 470. 1537-41, 1537-40, 1537-39, 1537-38, 1537-37, 1537-36, 1537-35, 1537-34, 1537, 1485-32, 1485-31, 1485-30, 1485-29, 1485-28, 1485-27, 1485, 1437, 1395, 1353, 1313, 1274, 1237, 1202, 1167, 1134, 1102, 1075, 1049, 1026, 1001, 975, 950, 907, 847, 781, 727, 678, 636, 597, 567, 543, 517.
1534-9	05/09/97	1534-8, 1534-7, 1534-6, 1534-5, 1534-4, 1534-3, 1534-2, 1534-1, 1534.
4 1584	03/09/97	PRIMEIRA EDIÇÃO.
1576-3	30/08/97	1576-2, 1576-1, 1576.
1575-3	30/08/97	1575-2, 1575-1, 1575.
1573-11	30/08/97	1573-10, 1573-9, 1573-8, 1573-7, 1522-6, 1522-5, 1522-4, 1522-3, 1522-2, 1522-1, 1522.
1583	28/08/97	PRIMEIRA EDIÇÃO.
1572-4	27/08/97	1572-3, 1572-2, 1572-1, 1572.
1571-5	27/08/97	1571-4, 1571-3, 1571-2, 1571-1, 1571.
1565-8	27/08/97	1565-7, 1565-6, 1565-5, 1565-4, 1565-3, 1565-2, 1565-1, 1565, 1518-3, 1518-2, 1518-1, 1518.
1524-11	27/08/97	1524-10, 1524-9, 1524-8, 1524-7, 1524-6, 1524-5, 1524-4, 1524-3, 1524-2, 1524-1, 1524.
1523-11	27/08/97	1523-10, 1523-9, 1523-8, 1523-7, 1523-6, 1523-5, 1523-4, 1523-3, 1523-2, 1523-1, 1523.
1511-14	27/08/97	1511-13, 1511-12, 1511-11, 1511-10, 1511-9, 1511-8, 1511-7, 1511-6, 1511-5, 1511-4, 1511-3, 1511-2, 1511-1, 1511.
1507-23	27/08/97	1507-22, 1507-21, 1507-20, 1507-19, 1507-18, 1507-17, 1507-16, 1507-15, 1507-14, 1507-13, 1507-12, 1507-11, 1507-10, 1507-9, 1507, 1460, 1412, 1369, 1327, 1288, 1250, 1214, 1179.
1580-1	22/08/97	FUSÃO DA MPV 1580 COM A MPV 1581. 1580. 1581.
1579-11	22/08/97	1579-10, 1558-9, 1558-8, 1558-7, 1558-6, 1558-5, 1558-4, 1558-3, 1558, 1525-1, 1525.
1570-5	22/08/97	Disciplina a aplicação da tutela antecipada contra a Fazenda Pública, altera a Lei nº 7.347, de 24 de julho de 1985, e dá outras providências. 1570-4, 1570-3, 1570-2, 1570-1, 1570.
1569-5	22/08/97	1569-4, 1569-3, 1569-2, 1569-1, 1569.
1531-9	22/08/97	1531-8, 1531-7, 1531-6, 1531-5, 1531-4, 1531-3, 1531-2, 1531-1, 1531, 1500-17, 1500-16, 1500-15, 1500-14, 1500-13, 1500-12, 1500, 1452, 1400, 1358, 1318, 1279, 1242, 1207, 1173, 1140, 1108, 1081.
1582	15/08/97	Autoriza o Poder Executivo a abrir ao Orçamento Fiscal da União, em favor de Encargos Financeiros da União - Recursos sob Supervisão do Ministério da Fazenda, crédito extraordinário até limite de R\$61.000.000,00, para os fins que especifica. EDIÇÃO ÚNICA.
1581	15/08/97	Autoriza a União a adquirir ações da Companhia Energética de Alagoas - CEAL, pertencentes ao Estado de Alagoas. PRIMEIRA EDIÇÃO.

1560-8	13/08/97	Estabelece critérios para a consolidação, a assunção e o refinanciamento, pela União, da dívida pública mobiliária e outras que especifica, de responsabilidade dos Estados e do Distrito Federal.
1549-33	13/08/97	1560-7, 1560-6, 1560-5, 1560-4, 1560-3, 1560-2, 1560-1, 1560. 1549-32, 1549-31, 1549-30, 1549-29, 1549-28, 1549-27, 1549-26, 1549, 1498-24, 1498-23, 1498-22, 1498-21, 1498-20, 1498-19, 1498, 1450, 1384, 1342, 1302, 1263, 1226, 1190, 1154, 1122, 1090, 1063, 1038, 1015, 987, 962, 931, 886, 813.
1535-8	13/08/97	1535-7, 1535-6, 1535-5, 1535-4, 1535-3, 1535-2, 1535-1, 1535.
1508-20	13/08/97	Concede isenção do imposto sobre Produtos Industrializados - IPI na aquisição de equipamentos, máquinas, aparelhos e instrumentos, dispõe sobre período de apuração e prazo de recolhimento do referido imposto para as microempresas e empresas de pequeno porte, e estabelece suspensão do IPI na saída de bebidas alcoólicas, acondicionadas para venda a granel, dos estabelecimentos produtores e dos estabelecimentos equiparados a industrial.
1567-6	11/08/97	1508-19, 1508-18, 1508-17, 1508-16, 1508-15, 1508-14, 1508-13, 1508-12, 1508-11, 1508-10, 1508-9, 1508-8, 1508-7, 1508, 1461, 1413, 1370, 1328, 1289, 1251.
1562-8	11/08/97	1567-5, 1567-4, 1567-3, 1567-2, 1567-1, 1567.
1559-16	11/08/97	1562-7, 1562-6, 1562-5, 1562-4, 1562-3, 1562-2, 1562-1, 1562.
1554-18	11/08/97	1559-15, 1559-14, 1559-13, 1559-12, 1559-11, 1559-10, 1559-9, 1559, 1506-7, 1506-6, 1506-5, 1506-4, 1506-3, 1506-2, 1506, 1459.
1520-11	11/08/97	1554-17, 1554-16, 1554-15, 1554-14, 1554-13, 1554-12, 1554-11, 1554, 1505-9, 1505-8, 1505-7, 1505-6, 1505-5, 1505-4, 1505, 1458, 1411, 1368.
1512-13	11/08/97 12/08/97 Ret.	1520-10, 1520-9, 1520-8, 1520-7, 1520-6, 1520-5, 1520-4, 1520-3, 1520-2, 1520-1, 1520.
1482-39	11/08/97	1512-12, 1512-11, 1512-10, 1512-9, 1512-8, 1512-7, 1512-6, 1512-5, 1512-4, 1512-3, 1512-2, 1512-1, 1512.
1481-52	11/08/97	1482-38, 1482-37, 1482-36, 1482-35, 1482-34, 1482-33, 1482-32, 1482-31, 1482-30, 1482-29, 1482-28, 1482-27, 1482-26, 1482-25, 1482, 1434, 1392, 1350, 1310, 1271, 1234, 1198, 1163, 1130, 1098, 1071, 1045, 1022, 996, 971, 946, 904, 844, 778, 724, 668, 628, 591, 560.
1480-33	11/08/97	Altera a Lei nº 8.031, de 12 de abril de 1990, e dá outras providências.
		1481-51, 1481-50, 1481-49. 1, 181-48, 1481-47, 1481-46, 1481-45, 1481-44, 1481-43, 1481-42, 1481-41, 1481-40, 1481-39, 1481-38, 1481, 1433, 1391, 1349, 1309, 1270, 1233, 1197, 1162, 1129, 1097, 1070, 1044, 1021, 995, 970, 945, 901, 841, 772, 718, 670, 630, 588, 557, 533, 506, 479, 455. 432, 415, 392, 376, 362, 353, 345, 334, 327.
		1480-32, 1480-31, 1480-30, 1480-29, 1480-28, 1480-27, 1480-26, 1480-25, 1480-24, 1480-23, 1480-22, 1480-21, 1480-20, 1480-19, 1480, 1432, 1389, 1347, 1307, 1268, 1231, 1195, 1160, 1127, 1095,

1479-31	11/08/97	1068, 1042, 1019, 993, 968, 939, 892, 831. 1479-30, 1479-29, 1479-28, 1479-27, 1479-26, 1479-25, 1479-24, 1479-23, 1479-22, 1479-21, 1479-20, 1479-19, 1479-18, 1479-17, 1479, 1431, 1388, 1346, 1306, 1267, 1230, 1194, 1158, 1125, 1093, 1066, 1040, 1016, 990, 965, 936.
1477-39	11/08/97	1477-38, 1477-37, 1477-36, 1477-35, 1477-34, 1477-33, 1477-32 1477-31, 1477-30, 1477-29, 1477-28, 1477-27, 1477-26, 1477-25, 1477, 1429, 1386, 1344, 1304, 1265, 1228, 1192, 1156, 1119, 1087, 1060, 1035, 1012, 988, 963, 932, 887, 817, 751, 697, 651, 612, 575, 550.
1475-30	11/08/97	1475-29, 1475-28, 1475-27, 1475-26, 1475-25, 1475-24, 1475-23, 1475-22, 1475-21, 1475-20, 1475-19, 1475-18, 1475-17, 1475-16, 1475, 1427, 1382, 1340, 1300, 1261, 1224, 1188, 1152, 1120, 1088, 1061, 1036, 1013, 989, 964, 935.
1473-34	11/08/97	1473-33, 1473-32, 1473-31, 1473-30, 1473-29, 1473-28, 1473-27, 1473-26, 1473-25, 1473-24, 1473-23, 1473-22, 1473-21, 1473-20, 1473, 1425, 1380, 1338, 1298, 1259, 1222, 1186, 1150, 1117, 1085, 1058, 1033, 1010, 985, 960, 927, 880, 819, 754.
1469-21	11/08/97	1469-20, 1469-19, 1469-18, 1469-17, 1469-16, 1469-15, 1469-14, 1469-13, 1469-12, 1469-11, 1469-10, 1469-9, 1469-8, 1469-7, 1469, 1421, 1375, 1333, 1293, 1254, 1217.
1463-16	11/08/97	1463-15, 1463-14, 1463-13, 1463-12, 1463-11, 1463-10, 1463-9, 1463-8, 1463-7, 1463-6, 1463-5, 1463-4, 1463-3, 1463-2, 1463, 1415.
1577-2	08/08/97	1577-1, 1577.
1574-3	08/08/97	1574-2, 1574-1, 1574.
1556-13	08/08/97	1556-12, 1556-11, 1556-10, 1556-9, 1556-8, 1556-7, 1556-6, 1556, 1514-4, 1514-3, 1514-2, 1514-1, 1514.
1555-13	08/08/97	1555-12, 1555-11, 1555-10, 1555-9, 1555-8, 1555-7, 1555-6, 1555, 1513-4, 1513-3, 1513-2, 1513-1, 1513.
1553-18	08/08/97	1553-17, 1553-16, 1553-15, 1553-14, 1553-13, 1553-12, 1553-11, 1553, 1504-9, 1504-8, 1504-7, 1504-6, 1504-5, 1504-4, 1504, 1457, 1410, 1367.
1551-25	08/08/97	1551-24, 1551-23, 1551-22, 1551-21, 1551-20, 1551-19, 1551-18, 1551, 1501-16, 1501-15, 1501-14, 1501-13, 1501-12, 1501-11, 1501, 1453, 1401, 1359, 1319, 1280, 1243, 1208, 1174, 1141, 1109.
1550-42	08/08/97	1550-41, 1550-40, 1550-39, 1550-38, 1550-37, 1550-36, 1550-35, 1550, 1499-33, 1499-32, 1499-31, 1499-30, 1499-29, 1499-28, 1499, 1451, 1390, 1348, 1308, 1269, 1232, 1196, 1161, 1128, 1096, 1069, 1043, 1020, 994, 969, 943, 899, 839, 777, 723, 667, 627, 590, 559, 535, 507, 480.
1548-34	08/08/97	1548-33, 1548-32, 1548-31, 1548-30, 1548-29, 1548-28, 1548-27, 1548, 1497-25, 1497-24, 1497-23, 1497-22, 1497-21, 1497-20, 1497, 1449, 1383, 1341, 1301, 1262, 1225, 1189, 1153, 1121, 1089, 1062, 1037, 1014, 982, 957, 920, 867, 804, 745.
1547-33	08/08/97	1547-32, 1547-31, 1547-30, 1547-29, 1547-28, 1547-27, 1547-26, 1547, 1496-24, 1496-23, 1496-22, 1496-21, 1496-20, 1496-19, 1496, 1448, 1378, 1336, 1296, 1257, 1220, 1184, 1148, 1115, 1083, 1056, 1031, 1008, 983, 958, 921, 870, 807.

1546-22	08/08/97	1546-21, 1546-20, 1546-19, 1546-18, 1546-17, 1546-16. 1546-15, 1546, 1495-13, 1495-12, 1495-11, 1495-10, 1495-9, 1495-8, 1495, 1447, 1407, 1365, 1325, 1286, 1249, 1212.
1543-25	08/08/97	1543-24, 1543-23, 1543-22, 1543-21, 1543-20, 1543-19, 1543-18, 1543, 1491-16, 1491-15, 1491-14, 1491-13, 1491-12, 1491-11, 1491, 1443, 1403, 1361, 1321, 1282, 1245, 1210, 1176, 1143, 1111.
1542-25	08/08/97	1542-24, 1542-23, 1542-22, 1542-21, 1542-20, 1542-19, 1542-18, 1542, 1490-16, 1490-15, 1490-14, 1490-13, 1490-12, 1490-11, 1490, 1442, 1402, 1360, 1320, 1281, 1244, 1209, 1175, 1142, 1110.
1540-27	08/08/97	1540-26, 1540-25, 1540-24, 1540-23, 1540-22, 1540-21, 1540-20, 1540, 1488-18, 1488-17, 1488-16, 1488-15, 1488-14, 1488-13, 1488, 1440, 1398, 1356, 1316, 1277, 1240, 1205, 1171, 1138, 1106, 1079, 1053.
1539-34	08/08/97	1539-33, 1539-32, 1539-31, 1539-30, 1539-29, 1539-28, 1539-27, 1539, 1487-25, 1487-24, 1487-23, 1487-22, 1487-21, 1487-20, 1487, 1439, 1397, 1355, 1315, 1276, 1239, 1204, 1169, 1136, 1104, 1077, 1051, 1029, 1006, 980, 955, 915, 860, 794.
1538-43	08/08/97	1538-42, 1538-41, 1538-40, 1538-39, 1538-38, 1538-37, 1538-36, 1538, 1486-34, 1486-33, 1486-32, 1486-31, 1486-30, 1486-29, 1486, 1438, 1396, 1354, 1314, 1275, 1238, 1203, 1168, 1135, 1103, 1076, 1050, 1028, 1005, 979, 954, 916, 863, 799, 740, 691, 645, 606, 574, 549, 527, 497, 470.
1537-41	08/08/97	1537-40, 1537-39, 1537-38, 1537-37, 1537-36, 1537-35, 1537-34, 1537, 1485-32, 1485-31, 1485-30, 1485-29, 1485-28, 1485-27, 1485, 1437, 1395, 1353, 1313, 1274, 1237, 1202, 1167, 1134, 1102, 1075, 1049, 1026, 1001, 975, 950, 907, 847, 781, 727, 678, 636, 597, 567, 543, 517.
1534-8	08/08/97	1534-7, 1534-6, 1534-5, 1534-4, 1534-3, 1534-2, 1534-1, 1534.
1576-2	01/08/97	1576-1, 1576.
1575-2	01/08/97	1575-1, 1575,
1573-10	01/08/97	1573-9, 1573-8, 1573-7, 1522-6, 1522-5, 1522-4, 1522-3, 1522-2, 1522-1, 1522.
1565-7	28/07/97	1565-6, 1565-5, 1565-4, 1565-3, 1565-2, 1565-1, 1565, 1518-3, 1518-2, 1518-1, 1518.
1572-3	28/07/97	1572-2, 1572-1, 1572.
1571-4	28/07/97	1571-3, 1571-2, 1571-1, 1571.
1524-10	28/07/97	1524-9, 1524-8, 1524-7, 1524-6, 1524-5, 1524-4, 1524-3, 1524-2, 1524-1, 1524.
1523-10	28/07/97	1523-9, 1523-8, 1523-7, 1523-6, 1523-5, 1523-4, 1523-3, 1523-2, 1523-1, 1523.
1511-13	28/07/97	1511-12, 1511-11, 1511-10, 1511-9, 1511-8, 1511-7, 1511-6, 1511-5, 1511-4, 1511-3, 1511-2, 1511-1, 1511.
1507-22	28/07/97	1507-21, 1507-20, 1507-19, 1507-18, 1507-17, 1507-16, 1507-15, 1507-14, 1507-13, 1507-12, 1507-11, 1507-10, 1507-9, 1507, 1460, 1412, 1369, 1327, 1288, 1250, 1214, 1179.
1580	24/07/97	Autoriza a Centrais Elétricas Brasileiras S.A. - ELETROBRÁS a adquirir o controle acionário da Companhia Energética de Alagoas - CEAL, para efeito de sua inclusão no Programa Nacional de Desestatização - PND.

		PRIMEIRA EDIÇÃO
1579-10	24/07/97	1558-9, 1558-8, 1558-7, 1558-6, 1558-5, 1558-4, 1558-3, 1558, 1525-1, 1525.
1570-4	23/07/97	1570-3, 1570-2, 1570-1, 1570.
1569-4	23/07/97	1569-3, 1569-2, 1569-1, 1569.
1566-6	23/07/97	Excepciona o contrato celebrado entre o Banco Nacional de Desenvolvimento Econômico e Social e a Companhia Docas do Rio de Janeiro de exigências fixadas em Lei, ou ato dela decorrente. 1566-5, 1566-4, 1566-3, 1566-2, 1566-1, 1566.
1563-7	23/07/97	Dispõe sobre a incidência do imposto de renda na fonte sobre rendimentos de beneficiários residentes ou domiciliados no exterior, e dá outras providências. 1563-6, 1563-5, 1563-4, 1563-3, 1563-2, 1563-1, 1563.
1531-8	23/07/97	1531-7, 1531-6, 1531-5, 1531-4, 1531-3, 1531-2, 1531-1, 1531, 1500-17, 1500-16, 1500-15, 1500-14, 1500-13, 1500-12, 1500, 1452, 1400, 1358, 1318, 1279, 1242, 1207, 1173, 1140, 1108, 1081.
1578-1	18/07/97	Dispõe sobre a administração do Instituto de Resseguros do Brasil - IRB, sobre a transferência e a transformação de suas ações, e dá outras providências. 1578.
1560-7	14/07/97	1560-6, 1560-5, 1560-4, 1560-3, 1560-2, 1560-1, 1560.
1549-32	14/07/97	1549-31, 1549-30, 1549-29, 1549-28, 1549-27, 1549-26, 1549, 1498-24, 1498-23, 1498-22, 1498-21, 1498-20, 1498-19, 1498, 1450, 1384, 1342, 1302, 1263, 1226, 1190, 1154, 1122, 1090, 1063, 1038, 1015, 987, 962, 931, 886, 813.
1535-7	14/07/97	1535-6, 1535-5, 1535-4, 1535-3, 1535-2, 1535-1, 1535.
1508-19	14/07/97	1508-18, 1508-17, 1508-16, 1508-15, 1508-14, 1508-13, 1508-12, 1508-11, 1508-10, 1508-9, 1508-8, 1508-7, 1508, 1461, 1413, 1370, Ret. 1328, 1289, 1251.
1567-5	12/07/97	1567-4, 1567-3, 1567-2, 1567-1, 1567.
1562-7	12/07/97	1562-6, 1562-5, 1562-4, 1562-3, 1562-2, 1562-1, 1562.
1559-15	12/07/97	1559-14, 1559-13, 1559-12, 1559-11, 1559-10, 1559-9, 1559, 1506-7, 1506-6, 1506-5, 1506-4, 1506-3, 1506-2, 1506, 1459.
1554-17	12/07/97	1554-16, 1554-15, 1554-14, 1554-13, 1554-12, 1554-11, 1554, 1505-9, 1505-8, 1505-7, 1505-6, 1505-5, 1505-4, 1505, 1458, 1411, 1368.
1520-10	12/07/97	1520-9, 1520-8, 1520-7, 1520-6, 1520-5, 1520-4, 1520-3, 1520-2, 1520-1, 1520.
1512-12	12/07/97	1512-11, 1512-10, 1512-9, 1512-8, 1512-7, 1512-6, 1512-5, 1512-4, 1512-3, 1512-2, 1512-1, 1512.
1482-38	12/07/97	1482-37, 1482-36, 1482-35, 1482-34, 1482-33, 1482-32, 1482-31, 1482-30, 1482-29, 1482-28, 1482-27, 1482-26, 1482-25, 1482, 1434, 1392, 1350, 1310, 1271, 1234, 1198, 1163, 1130, 1098, 1071, 1045, 1022, 996, 971, 946, 904, 844, 778, 724, 668, 628, 591, 560.
1481-51	12/07/97	1481-50, 1481-49, 1481-48, 1481-47, 1481-46, 1481-45, 1481-44, 1481-43, 1481-42, 1481-41, 1481-40, 1481-39, 1481-38, 1481, 1433, 1391, 1349, 1309, 1270, 1233, 1197, 1162, 1129, 1097, 1070, 1044, 1021, 995, 970, 945, 901, 841, 772, 718, 670, 630, 588, 557, 533, 506, 479, 455, 432, 415, 392, 376, 362, 353, 345, 334, 327.

1480-32	12/07/97	1480-31, 1480-30, 1480-29, 1480-28, 1480-27, 1480-26, 1480-25, 1480-24, 1480-23, 1480-22, 1480-21, 1480-20, 1480-19, 1480, 1432, 1389, 1347, 1307, 1268, 1231, 1195, 1160, 1127, 1095, 1068, 1042, 1019, 993, 968, 939, 892, 831.
1479-30	12/07/97	1479-29, 1479-28, 1479-27, 1479-26, 1479-25, 1479-24, 1479-23, 1479-22, 1479-21, 1479-20, 1479-19, 1479-18, 1479-17, 1479, 1431, 1388, 1346, 1306, 1267, 1230, 1194, 1158, 1125, 1093, 1066, 1040, 1016, 990, 965, 936.
1477-38	12/07/97	1477-37, 1477-36, 1477-35, 1477-34, 1477-33, 1477-32, 1477-31, 1477-30, 1477-29, 1477-28, 1477-27, 1477-26, 1477-25, 1477, 1429, 1386, 1344, 1304, 1265, 1228, 1192, 1156, 1119, 1087, 1060, 1035, 1012, 988, 963, 932, 887, 817, 751, 697, 651, 612, 575, 550.
1475-29	12/07/97	1475-28, 1475-27, 1475-26, 1475-25, 1475-24, 1475-23, 1475-22, 1475-21, 1475-20, 1475-19, 1475-18, 1475-17, 1475-16, 1475, 1427, 1382, 1340, 1300, 1261, 1224, 1188, 1152, 1120, 1088, 1061, 1036, 1013, 989, 964, 935.
1473-33	12/07/97	1473-32, 1473-31, 1473-30, 1473-29, 1473-28, 1473-27, 1473-26, 1473-25, 1473-24, 1473-23, 1473-22, 1473-21, 1473-20, 1473, 1425, 1380, 1338, 1298, 1259, 1222, 1186, 1150, 1117, 1085, 1058, 1033, 1010, 985, 960, 927, 880, 819, 754.
1469-20	12/07/97	1469-19, 1469-18, 1469-17, 1469-16, 1469-15, 1469-14, 1469-13, 1469-12, 1469-11, 1469-10, 1469-9, 1469-8, 1469-7, 1469, 1421, 1375, 1333, 1293, 1254, 1217.
1463-15	12/07/97	1463-14, 1463-13, 1463-12, 1463-11, 1463-10, 1463-9, 1463-8, 1463-7, 1463-6, 1463-5, 1463-4, 1463-3, 1463-2, 1463, 1415.
1577-1	11/07/97	1577.
1574-2	11/07/97	1574-1 , 1574.
1558-9	11/07/97	1558-8, 1558-7, 1558-6, 1558-5, 1558-4, 1558-3, 1558, 1525-1, 1525.
1556-12	11/07/97	1556-11, 1556-10, 1556-9, 1556-8, 1556-7, 1556-6, 1556, 1514-4 1514-3, 1514-2, 1E14-1, 1514.
1555-12	11/07/97	1555-11, 1555-10, 1555-9, 1555-8, 1555-7, 1555-6, 1555, 1513-4 1513-3, 1513-2, 1513-1, 1513.
1553-17	11/07/97	1553-16, 1553-15, 1553-14, 1553-13, 1553-12, 1553-11, 1553, 1504-9, 1504-8, 1504-7, 1504-6, 1504-5, 1504-4, 1504, 1457, 1410, 1367.
1551-24	11/07/97	1551-23, 1551-22, 1551-21, 1551-20, 1551-19, 1551-18, 1551, 1501-16, 1501-15, 1501-14, 1501-13, 1501-12, 1501-11, 1501, 1453, 1401, 1359, 1319, 1280, 1243, 1208, 1174, 1141, 1109.
1550-41	11/07/97	1550-40, 1550-39, 1550-38, 1550-37, 1550-36, 1550-35, 1550, 1499-33, 1499-32, 1499-31, 1499-30, 1499-29, 1499-28, 1499, 1451, 1390, 1348, 1308, 1269, 1232, 1196, 1161, 1128, 1096, 1069, 1043, 1020, 994, 969, 943, 899, 839, 777, 723, 667, 627, 590, 559, 535, 507, 480.
1548-33	11/07/97	1548-32, 1548-31, 1548-30, 1548-29, 1548-28, 1548-27, 1548, 1497-25, 1497-24, 1497-23, 1497-22, 1497-21, 1497-20, 1497, 1449, 1383, 1341, 1301, 1262, 1225, 1189, 1153, 1121, 1089, 1062, 1037, 1014, 982, 957, 920, 867, 804, 745.
1547-32	11/07/97	1547-31, 1547-30, 1547-29, 1547-28, 1547-27, 1547-26, 1547,

		1496-24, 1496-23, 1496-22, 1496-21, 1496-20, 1496-19, 1496, 1448, 1378, 1336, 1296, 1257, 1220, 1184, 1148, 1115, 1083, 1056, 1031, 1008, 983, 958, 921, 870, 807.
1546-21	11/07/97	1546-20, 1546-19, 1546-18, 1546-17, 1546-16, 1546-15, 1546, 1495-13, 1495-12, 1495-11, 1495-10, 1495-9, 1495-8, 1495, 1447, 1407, 1365, 1325, 1286, 1249, 1212.
1543-24	11/07/97	1543-23, 1543-22, 1543-21, 1543-20, 1543-19, 1543-18, 1543, 1491-16, 1491-15, 1491-14, 1491-13, 1491-12, 1491-11, 1491, 1443, 1403, 1361, 1321, 1282, 1245, 1210, 1176, 1143, 1111.
1542-24	11/07/97	1542-23, 1542-22, 1542-21, 1542-20, 1542-19, 1542-18, 1542, 1490-16, 1490-15, 1490-14, 1490-13, 1490-12, 1490-11, 1490, 1442, 1402, 1360, 1320, 1281, 1244, 1209, 1175, 1142, 1110.
1540-26	11/07/97	1540-25, 1540-24, 1540-23, 1540-22, 1540-21, 1540-20, 1540, 1488-18, 1488-17, 1488-16, 1488-15, 1488-14, 1488-13, 1488, 1440, 1398, 1356, 1316, 1277, 1240, 1205, 1171, 1138, 1106, 1079, 1053.
1539-33	11/07/97	1539-32, 1539-31, 1539-30, 1539-29, 1539-28, 1539-27, 1539, 1487-25, 1487-24, 1487-23, 1487-22, 1487-21, 1487-20, 1487, 1439, 1397, 1355, 1315, 1276, 1239, 1204, 1169, 1136, 1104, 1077, 1051, 1029, 1006, 980, 955, 915, 860, 794.
1538-42	11/07/97	1538-41, 1538-40, 1538-39, 1538-38, 1538-37, 1538-36, 1538, 1486-34, 1486-33, 1486-32, 1486-31, 1486-30, 1486-29, 1486, 1438, 1396, 1354, 1314, 1275, 1238, 1203, 1168, 1135, 1103, 1076, 1050, 1028, 1005, 979, 954, 916, 863, 799, 740, 691, 645, 606, 574, 549, 527, 497, 470.
1537-40	11/07/97	1537-39, 1537-38, 1537-37, 1537-36, 1537-35, 1537-34, 1537, 1485-32, 1485-31, 1485-30, 1485-29, 1485-28, 1485-27, 1485, 1437, 1395, 1353, 1313, 1274, 1237, 1202, 1167, 1134, 1102, 1075, 1049, 1026, 1001, 975, 950, 907, 847, 781, 727, 678, 636, 597, 567, 543, 517.
1534-7	11/07/97	1534-6, 1534-5, 1534-4, 1534-3, 1534-2, 1534-1, 1534.
1576-1	04/07/97	1576.
1575-1	04/07/97	1575.
1573-9	04/07/97	1573-8, 1573-7, 1522-6, 1522-5, 1522-4, 1522-3, 1522-2, 1522-1, 1522.
1572-2	28/06/97	1572-1, 1572.
1571-3	28/06/97	1571-2, 1571-1, 1571.
1565-6	28/06/97	1565-5, 1565-4, 1565-3, 1565-2, 1565-1, 1565, 1518-3, 1518-2, 1518-1, 1518.
1524-9	28/06/97	1524-8, 1524-7, 1524-6, 1524-5, 1524-4, 1524-3, 1524-2, 1524-1, 1524.
1523-9	28/06/97	1523-8, 1523-7, 1523-6, 1523-5, 1523-4, 1523-3, 1523-2, 1523-1, 1523.
1511-12	28/06/97	1511-11, 1511-10, 1511-9, 1511-8, 1511-7, 1511-6, 1511-5, 1511-4, 1511-3, 1511-2, 1511-1, 1511.
1507-21	28/06/97	1507-20, 1507-19, 1507-18, 1507-17, 1507-16, 1507-15, 1507-14, 1507-13, 1507-12, 1507-11, 1507-10, 1507-9, 1507, 1460, 1412, 1369, 1327, 1288, 1250, 1214, 1179.
1570-3	23/06/97	1570-2, 1570-1, 1570.

1569-3	23/06/97	1569-2, 1569-1, 1569.
1566-5	23/06/97	1566-4, 1566-3, 1566-2, 1566-1, 1566.
1563-6	23/06/97	1563-5, 1563-4, 1563-3, 1563-2, 1563-1, 1563.
1531-7	23/06/97	1531-6, 1531-5, 1531-4, 1531-3, 1531-2, 1531-1, 1531, 1500-17, 1500-16, 1500-15, 1500-14, 1500-13, 1500-12, 1500, 1452, 1400, 1358, 1318, 1279, 1242, 1207, 1173, 1140, 1108, 1081.
1578	18/06/97	PRIMEIRA EDIÇÃO.
1560-6	14/06/97	1560-5, 1560-4, 1560-3, 1560-2, 1560-1, 1560.
1549-31	14/06/97	1549-30, 1549-29, 1549-28, 1549-27, 1549-26, 1549, 1498-24, 1498-23, 1498-22, 1498-21, 1498-20, 1498-19, 1498, 1450, 1384, 1342, 1302, 1263, 1226, 1190, 1154, 1122, 1090, 1063, 1038, 1015, 987, 962, 931, 886, 813.
1535-6	14/06/97	1535-5, 1535-4, 1535-3, 1535-2, 1535-1, 1535.
1508-18	14/06/97	1508-17, 1508-16, 1508-15, 1508-14, 1508-13, 1508-12, 1508-11, 1508-10, 1508-9, 1508-8, 1508-7, 1508, 1461, 1413, 1370, 1328, 1289, 1251.
1567-4	13/06/97	1567-3, 1567-2, 1567-1, 1567.
1562-6	13/06/97	1562-5, 1562-4, 1562-3, 1562-2, 1562-1, 1562.
1561-6	13/06/97	Regulamenta o disposto no inciso VI do art. 4º da Lei Complementar nº 73, de 10 de fevereiro de 1993; dispõe sobre a intervenção da União nas causas em que figurarem, como autores ou réus, entes da administração indireta; regula os pagamentos devidos pela Fazenda Pública em virtude de sentença judiciária; revoga a Lei nº 8.197, de 27 de junho de 1991, e a Lei nº 9.081, de 19 de julho de 1995, e dá outras providências.
1559-14	13/06/97	1561-5, 1561-4, 1561-3, 1561-2, 1561-1, 1561. 1559-13, 1559-12, 1559-11, 1559-10, 1559-9, 1559, 1506-7, 1506-6, 1506-5, 1506-4, 1506-3, 1506-2, 1506, 1459.
1554-16	13/06/97	1554-15, 1554-14, 1554-13, 1554-12, 1554-11, 1554, 1505-9, 1505-8, 1505-7, 1505-6, 1505-5, 1505-4, 1505, 1458, 1411, 1368.
1530-7	13/06/97	Institui o Programa de Desligamento Voluntário de servidores civis do Poder Executivo Federal e dá outras providências.
1520-9	13/06/97	1530-6, 1530-5, 1530-4, 1530-3, 1530-2, 1530-1, 1530. 1520-8, 1520-7, 1520-6, 1520-5, 1520-4, 1520-3, 1520-2, 1520-1, 1520.
1512-11	13/06/97	1512-10, 1512-9, 1512-8, 1512-7, 1512-6, 1512-5, 1512-4, 1512-3, 1512-2, 1512-1, 1512.
1482-37	13/06/97	1482-36, 1482-35, 1482-34, 1482-33, 1482-32, 1482-31, 1482-30, 1482-29, 1482-28, 1482-27, 1482-26, 1482-25, 1482, 1434, 1392, 1350, 1310, 1271, 1234, 1198, 1163, 1130, 1098, 1071, 1045, 1022, 996, 971, 946, 904, 844, 778, 724, 668, 628, 591, 560.
1481-50	13/06/97	1481-49, 1481-48, 1481-47, 1481-46, 1481-45, 1481-44, 1481-43, 1481-42, 1481-41, 1481-40, 1481-39, 1481-38, 1481, 1433, 1391, 1349, 1309, 1270, 1233, 1197, 1162, 1129, 1097, 1070, 1044, 1021, 995, 970, 945, 901, 841, 772, 718, 670, 630, 588, 557, 533, 506, 479, 455, 432, 415, 392, 376, 362, 353, 345, 334, 327.
1480-31	13/06/97	1480-30, 1480-29, 1480-28, 1480-27, 1480-26, 1480-25, 1480-24, 1480-23, 1480-22, 1480-21, 1480-20, 1480-19, 1480, 1432, 1389, 1347, 1307, 1268, 1231, 1195, 1160, 1127, 1095, 1068, 1042, 1019,

1479-29	13/06/97	993, 968, 939, 892, 831. 1479-28, 1479-27, 1479-26, 1479-25, 1479-24, 1479-23, 1479-22, 1479-21, 1479-20, 1479-19, 1479-18, 1479-17, 1479, 1431, 1388, 1346, 1306, 1267, 1230, 1194, 1158, 1125, 1093, 1066, 1040, 1016, 990, 965, 936.
1478-25	13/06/97	Dá nova redação aos arts. 9º da Lei nº 8.036, de 11 de maio de 1990, e 2º da Lei nº 8.844, de 20 de janeiro de 1994. 1478-24, 1478-23, 1478-22, 1478-21, 1478-20, 1478-19, 1478-18, 1478-17, 1478-16, 1478-15, 1478-14, 1478-13, 1478, 1430, 1387, 1345, 1305, 1266, 1229, 1193, 1157, 1124, 1092, 1065, 1039.
1477-37	13/06/97	1477-36, 1477-35, 1477-34, 1477-33, 1477-32, 1477-31, 1477-30, 1477-29, 1477-28, 1477-27, 1477-26, 1477-25, 1477, 1429, 1386, 1344, 1304, 1265, 1228, 1192, 1156, 1119, 1087, 1060, 1035, 1012, 988, 963, 932, 887, 817, 751, 697, 651, 612, 575, 550.
1475-28	13/06/97	1475-27, 1475-26, 1475-25, 1475-24, 1475-23, 1475-22, 1475-21, 1475-20, 1475-19, 1475-18, 1475-17, 1475-16, 1475, 1427, 1382, 1340, 1300, 1261, 1224, 1188, 1152, 1120, 1088, 1061, 1036, 1013, 989, 964, 935.
1473-32	13/06/97	1473-31, 1473-30, 1473-29, 1473-28, 1473-27, 1473-26, 1473-25, 1473-24, 1473-23, 1473-22, 1473-21, 1473-20, 1473, 1425, 1380, 1338, 1298, 1259, 1222, 1186, 1150, 1117, 1085, 1058, 1033, 1010, 985, 960, 927, 880, 819, 754.
1469-19	13/06/97	1469-18, 1469-17, 1469-16, 1469-15, 1469-14, 1469-13, 1469-12 1469-11, 1469-10, 1469-9, 1469-8, 1469-7, 1469, 1421, 1375, 1333, 1293, 1254, 1217.
1465-16	13/06/97	Acrescenta § 5º ao art. 4º da Lei nº 8.884, de 11 de junho de 1994, e dá outras providências. 1465-15, 1465-14, 1465-13, 1465-12, 1465-11, 1465-10, 1465-9 1465-8, 1465-7, 1465-6, 1465-5, 1465-4, 1465, 1417, 1373, 1331.
1463-14	13/06/97	1463-13, 1463-12, 1463-11, 1463-10, 1463-9, 1463-8, 1463-7, 1463-6, 1463-5, 1463-4, 1463-3, 1463-2, 1463, 1415,
1577	12/06/97 13/06/97	PRIMEIRA EDIÇÃO.
1574-1	12/06/97	Rep. 1574.
1558-8	11/06/97	1558-7, 1558-6, 1558-5, 1558-4, 1558-3, 1558, 1525-1, 1525.
1556-11	11/06/97	1556-10, 1556-9, 1556-8, 1556-7, 1556-6, 1556, 1514-4, 1514, 1514-2, 1514-1, 1514.
1555-11	11/06/97	1555-10, 1555-9, 1555-8, 1555-7, 1555-6, 1555, 1513-4, 1513-3 1513-2, 1513-1, 1513.
1553-16	11/06/97	1553-15, 1553-14, 1553-13, 1553-12, 1553-11, 1553, 1504-9, 1504-8, 1504-7, 1504-6, 1504-5, 1504-4, 1504, 1457, 1410, 1367.
1551-23	11/06/97	1551-22, 1551-21, 1551-20, 1551-19, 1551-18, 1551, 1501-16 1501-15, 1501-14, 1501-13, 1501-12, 1501-11, 1501, 1453, 1401 1359, 1319, 1280, 1243, 1208, 1174, 1141, 1109.
1550-40	11/06/97	1550-39, 1550-38, 1550-37, 1550-36, 1550-35, 1550, 1499-33, 1499-32, 1499-31, 1499-30, 1499-29, 1499-28, 1499, 1451, 1390, 1348, 1308, 1269, 1232, 1196, 1161, 1128, 1096, 1069, 1043, 1020, 994, 969, 943, 899, 839, 777, 723, 667, 627, 590, 559, 535, 507, 480.

1548-32	11/06/97	1548-31, 1548-30, 1548-29, 1548-28, 1548-27, 1548, 1497-25, 1497-24, 1497-23, 1497-22, 1497-21, 1497-20, 1497, 1449, 1383, 1341, 1301, 1262, 1225, 1189, 1153, 1121, 1089, 1062, 1037, 1014, 982, 957, 920, 867, 804, 745.
1547-31	11/06/97	1547-30, 1547-29, 1547-28, 1547-27, 1547-26, 1547, 1496-24, 1496-23, 1496-22, 1496-21, 1496-20, 1496-19, 1496, 1448, 1378, 1336, 1296, 1257, 1220, 1184, 1148, 1115, 1083, 1056, 1031, 1008, 983, 958, 921, 870, 807.
1546-20	11/06/97	1546-19, 1546-18, 1546-17, 1546-16, 1546-15, 1546, 1495-13, 1495-12, 1495-11, 1495-10, 1495-9, 1495-8, 1495, 1447, 1407, 1365, 1325, 1286, 1249, 1212.
1543-23	11/06/97	1543-22, 1543-21, 1543-20, 1543-19, 1543-18, 1543, 1491-16, 1491-15, 1491-14, 1491-13, 1491-12, 1491-11, 1491, 1443, 1403, 1361, 1321, 1282, 1245, 1210, 1176, 1143, 1111.
1542-23	11/06/97	1542-22, 1542-21, 1542-20, 1542-19, 1542-18, 1542, 1490-16, 1490-15, 1490-14, 1490-13, 1490-12, 1490-11, 1490, 1442, 1402, 1360, 1320, 1281, 1244, 1209, 1175, 1142, 1110.
1541-25	11/06/97	Dá nova redação ao § 3º do art. 52 da Lei nº 8.931, de 22 de setembro de 1994, que dispõe sobre a amortização, juros e outros encargos decorrentes da extinção ou dissolução de entidades da Administração Pública Federal, e dá outras providências. 1541-24, 1541-23, 1541-22, 1541-21, 1541-20, 1541, 1489-18, 1489-17, 1489-16, 1489-15, 1489-14, 1489-13, 1489, 1441, 1399, 1357, 1317, 1278, 1241, 1206, 1172, 1139, 1107, 1080, 1054.
1420-25	11/06/97	1540-24, 1540-23, 1540-22, 1540-21, 1540-20, 1540, 1488-18, 1488-17, 1488-16, 1488-15, 1488-14, 1488-13, 1488, 1440, 1398, 1356, 1316, 1277, 1240, 1205, 1171, 1138, 1106, 1079, 1053.
1539-32	11/06/97	1539-31, 1539-30, 1539-29, 1539-28, 1539-27, 1539, 1487-25, 1487-24, 1487-23, 1487-22, 1487-21, 1487-20, 1487, 1439, 1397, 1355, 1315, 1276, 1239, 1204, 1169, 1136, 1104, 1077, 1051, 1029, 1006, 980, 955, 915, 860, 794.
1538-41	11/06/97	1538-40, 1538-39, 1538-38, 1538-37, 1538-36, 1538, 1486-34, 1486-33, 1486-32, 1486-31, 1486-30, 1486-29, 1486, 1438, 1396, 1354, 1314, 1275, 1238, 1203, 1168, 1135, 1103, 1076, 1050, 1028, 1005, 979, 954, 916, 863, 799, 740, 691, 645, 606, 574, 549, 527, 497, 470.
1537-39	11/06/97	1537-38, 1537-37, 1537-36, 1537-35, 1537-34, 1537, 1485-32, 1485-31, 1485-30, 1485-29, 1485-28, 1485-27, 1485, 1437, 1395, 1353, 1313, 1274, 1237, 1202, 1167, 1134, 1102, 1075, 1049, 1026, 1001, 975, 950, 907, 847, 781, 727, 678, 636, 597, 567, 543, 517.
1534-6	11/06/97	1534-5, 1534-4, 1534-3, 1534-2, 1534-1, 1534.
1576	06/06/97	PRIMEIRA EDIÇÃO.
1575	05/06/97	PRIMEIRA EDIÇÃO.
1573-8	04/06/97	1573-7, 1522-6, 1522-5, 1522-4, 1522-3, 1522-2, 1522-1, 1522.
1572-1	30/05/97	1572.
1571-2	30/05/97	1571-1, 1571.
1565-5	30/05/97	1565-4, 1565-3, 1565-2, 1565-1, 1565, 1518-3, 1518-2, 1518-1, 1518.

1524-8	30/05/97 02/06/97 Ret.	1524-7, 1524-6, 1524-5, 1524-4, 1524-3, 1524-2, 1524-1, 1524.
1523-8	30/05/97	1523-7, 1523-6, 1523-5, 1523-4, 1523-3, 1523-2, 1523-1, 1523.
1511-11	30/05/97	1511-10, 1511-9, 1511-8, 1511-7, 1511-6, 1511-5, 1511-4, 1511-3, 1511-2, 1511-1, 1511.
1507-20	30/05/97	1507-19, 1507-18, 1507-17, 1507-16, 1507-15, 1507-14, 1507-13, 1507-12, 1507-11, 1507-10, 1507-9, 1507, 1460, 1412, 1369, 1327, 1288, 1250, 1214, 1179.
1570-2	24/05/97	1570-1, 1570.
1569-2	24/05/97	1569-1, 1569.
1566-4	24/05/97	1566-3, 1566-2, 1566-1, 1566.
1563-5	24/05/97	1563-4, 1563-3, 1563-2, 1563-1, 1563.
1531-6	24/05/97	1531-5, 1531-4, 1531-3, 1531-2, 1531-1, 1531, 1500-17, 1500-16, 1500-15, 1500-14, 1500-13, 1500-12, 1500, 1452, 1400, 1358, 1318, 1279, 1242, 1207, 1173, 1140, 1108, 1081.
1567-3	16/05/97	1567-2, 1567-1, 1567.
1562-5	16/05/97	1562-4, 1562-3, 1562-2, 1562-1, 1562.
1561-5	16/05/97 20/05/97 Ret.	1561-4, 1561-3, 1561-2, 1561-1, 1561.
1560-5	16/05/97	1560-4, 1560-3, 1560-2, 1560-1, 1560.
1559-13	16/05/97	1559-12, 1559-11, 1559-10, 1559-9, 1559, 1506-7, 1506-6, 1506-4, 1506-3, 1506-2, 1506, 1459.
1554-15	16/05/97	1554-14, 1554-13, 1554-12, 1554-11, 1554, 1505-9, 1505-8, 1505-7, 1505-6, 1505-5, 1505-4, 1505, 1458, 1411, 1368.
1549-30	16/05/97	1549-29, 1549-28, 1549-27, 1549-26, 1549, 1498-24, 1498-23, 1498-22, 1498-21, 1498-20, 1498-19, 1498, 1450, 1384, 1342, 1302, 1263, 1226, 1190, 1154, 1122, 1090, 1063, 1038, 1015, 987, 962, 931, 886, 813.
1535-5	16/05/97	1535-4, 1535-3, 1535-2, 1535-1, 1535.
1530-6	16/05/97	1530-5, 1530-4, 1530-3, 1530-2, 1530-1, 1530.
1520-8	16/05/97	1520-7, 1520-6, 1520-5, 1520-4, 1520-3, 1520-2, 1520-1, 1520.
1512-10	16/05/97	1512-9, 1512-8, 1512-7, 1512-6, 1512-5, 1512-4, 1512-3, 1512-2, 1512-1, 1512.
1508-17	16/05/97	1508-16, 1508-15, 1508-14, 1508-13, 1508-12, 1508-11, 1508-10, 1508-9, 1508-8, 1508-7, 1508, 1461, 1413, 1370, 1328, 1289, 1251.
1482-36	16/05/97	1482-35, 1482-34, 1482-33, 1482-32, 1482-31, 1482-30, 1482-29, 1482-28, 1482-27, 1482-26, 1482-25, 1482, 1434, 1392, 1350, 1310, 1271, 1234, 1198, 1163, 1130, 1098, 1071, 1045, 1022, 996, 971, 946, 904, 844, 778, 724, 668, 628, 591, 560.
1481-49	16/05/97	1481-48, 1481-47, 1481-46, 1481-45, 1481-44, 1481-43, 1481-42, 1481-41, 1481-40, 1481-39, 1481-38, 1481, 1433, 1391, 1349, 1309, 1270, 1233, 1197, 1162, 1129, 1097, 1070, 1044, 1021, 995, 970, 945, 901, 841, 772, 718, 670, 630, 588, 557, 533, 506, 479, 455, 432, 415, 392, 376, 362, 353, 345, 334, 327.
1480-30	16/05/97	1480-29, 1480-28, 1480-27, 1480-26, 1480-25, 1480-24, 1480-23, 1480-22, 1480-21, 1480-20, 1480-19, 1480, 1432, 1389, 1347, 1307, 1268, 1231, 1195, 1160, 1127, 1095, 1068, 1042, 1019, 993,

1479-28	16/05/97	968, 939, 892, 831. 1479-27, 1479-26, 1479-25, 1479-24, 1479-23, 1479-22, 1479-21, 1479-20, 1479-19, 1479-18, 1479-17, 1479, 1431, 1388, 1346, 1306, 1267, 1230, 1194, 1158, 1125, 1093, 1066, 1040, 1016, 990, 965, 936.
1478-24	16/05/97	1478-23, 1478-22, 1478-21, 1478-20, 1478-19, 1478-18, 1478-17, 1478-16, 1478-15, 1478-14, 1478-13, 1478, 1430, 1387, 1345, 1305, 1266, 1229, 1193, 1157, 1124, 1092, 1065, 1039.
1477-36	16/05/97	1477-35, 1477-34, 1477-33, 1477-32, 1477-31, 1477-30, 1477-29, 1477-28, 1477-27, 1477-26, 1477-25, 1477, 1429, 1386, 1344, 1304, 1265, 1228, 1192, 1156, 1119, 1087, 1060, 1035, 1012, 988, 963, 932, 887, 817, 751, 697, 651, 612, 575, 550.
1475-27	16/05/97	1475-26, 1475-25, 1475-24, 1475-23, 1475-22, 1475-21, 1475-20, 1475-19, 1475-18, 1475-17, 1475-16, 1475, 1427, 1382, 1340, 1300, 1261, 1224, 1188, 1152, 1120, 1088, 1061, 1036, 1013, 989, 964, 935.
1473-31	16/05/97	1473-30, 1473-29, 1473-28, 1473-27, 1473-26, 1473-25, 1473-24, 1473-23, 1473-22, 1473-21, 1473-20, 1473, 1425, 1380, 1338, 1298, 1259, 1222, 1186, 1150, 1117, 1085, 1058, 1033, 1010, 985, 960, 927, 880, 819, 754.
1469-18	16/05/97	1469-17, 1469-16, 1469-15, 1469-14, 1469-13, 1469-12, 1469-11, 1469-10, 1469-9, 1469-8, 1469-7, 1469, 1421, 1375, 1333, 1293, 1254, 1217.
1465-15	16/05/97	1465-14, 1465-13, 1465-12, 1465-11, 1465-10, 1465-9, 1465-8, 1465-7, 1465-6, 1465-5, 1465-4, 1465, 1417, 1373, 1331.
1463-13	16/05/97	1463-12, 1463-11, 1463-10, 1463-9, 1463-8, 1463-7, 1463-6, 1463-5, 1463-4, 1463-3, 1463-2, 1463, 1415.
1574	13/05/97	PRIMEIRA EDIÇÃO.
1558-7	12/05/97	1558-6, 1558-5, 1558-4, 1558-3, 1558, 1525-1, 1525.
1556-10	12/05/97	1556-9, 1556-8, 1556-7, 1556-6, 1556, 1514-4, 1514-3, 1514-2, 1514-1, 1514.
1555-10	12/05/97	1555-9, 1555-8, 1555-7, 1555-6, 1555, 1513-4, 1513-3, 1513-2, 1513-1, 1513.
1553-15	12/05/97	1553-14, 1553-13, 1553-12, 1553-11, 1553, 1504-9, 1504-8, 1504-7, 1504-6, 1504-5, 1504-4, 1504, 1457, 1410, 1367.
1551-22	12/05/97	1551-21, 1551-20, 1551-19, 1551-18, 1551, 1501-16, 1501-15, 1501-14, 1501-13, 1501-12, 1501-11, 1501, 1453, 1401, 1359, 1319, 1280, 1243, 1208, 1174, 1141, 1109.
1550-39	12/05/97	1550-38, 1550-37, 1550-36, 1550-35, 1550, 1499-33, 1499-32, 1499-31, 1499-30, 1499-29, 1499-28, 1499, 1451, 1390, 1348, 1308, 1269, 1232, 1196, 1161, 1128, 1096, 1069, 1043, 1020, 969, 943, 899, 839, 777, 723, 667, 627, 590, 559, 535, 507, 480.
1548-31	12/05/97	1548-30, 1548-29, 1548-28, 1548-27, 1548, 1497-25, 1497-24, 1497-23, 1497-22, 1497-21, 1497-20, 1497, 1449, 1383, 1341, 1301, 1262, 1225, 1189, 1153, 1121, 1089, 1062, 1037, 1014, 982, 957, 920, 867, 804, 745.
1547-30	12/05/97	1547-29, 1547-28, 1547-27, 1547-26, 1547, 1496-24, 1496-23, 1496-22, 1496-21, 1496-20, 1496-19, 1496, 1448, 1378, 1336, 1296, 1257, 1220, 1184, 1148, 1115, 1083, 1056, 1031, 1008, 983,

1546-19	12/05/97	958, 921, 870, 807. 1546-18, 1546-17, 1546-16, 1546-15, 1546, 1495-13, 1495-12 1495-11, 1495-10, 1495-9, 1495-8, 1495, 1447, 1407, 1365, 1325, 1286, 1249, 1212.
1543-22	12/05/97	1543-21, 1543-20, 1543-19, 1543-18, 1543, 1491-16, 1491-15, 1491-14, 1491-13, 1491-12, 1491-11, 1491, 1443, 1403, 1361, 1321, 1282, 1245, 1210, 1176, 1143, 1111.
1542-22	12/05/97	1542-21, 1542-20, 1542-19, 1542-18, 1542, 1490-16, 1490-15, 1490-14, 1490-13, 1490-12, 1490-11, 1490, 1442, 1402, 1360, 1320, 1281, 1244, 1209, 1175, 1142, 1110.
1541-24	12/05/97	1541-23, 1541-22, 1541-21, 1541-20, 1541, 1489-18, 1489-17, 1489-16, 1489-15, 1489-14, 1489-13, 1489, 1441, 1399, 1357, 1317, 1278, 1241, 1206, 1172, 1139, 1107, 1080, 1054.
1540-24	12/05/97	1540-23, 1540-22, 1540-21, 1540-20, 1540, 1488-18, 1488-17, 1488-16, 1488-15, 1488-14, 1488-13, 1488, 1440, 1398, 1356, 1316, 1277, 1240, 1205, 1171, 1138, 1106, 1079, 1053.
1539-31	12/05/97	1539-30, 1539-29, 1539-28, 1539-27, 1539, 1487-25, 1487-24, 1487-23, 1487-22, 1487-21, 1487-20, 1487, 1439, 1397, 1355, 1315, 1276, 1239, 1204, 1169, 1136, 1104, 1077, 1051, 1029, 1006, 980, 955, 915, 860, 794.
1538-40	12/05/97	1538-39, 1538-38, 1538-37, 1538-36, 1538, 1486-34, 1486-33, 1486-32, 1486-31, 1486-30, 1486-29, 1486, 1438, 1396, 1354, 1314, 1275, 1238, 1203, 1168, 1135, 1103, 1076, 1050, 1028, 1005, 979, 954, 916, 863, 799, 740, 691, 645, 606, 574, 549, 527, 497, 470.
1537-38	12/05/97	1537-37, 1537-36, 1537-35, 1537-34, 1537, 1485-32, 1485-31, 1485-30, 1485-29, 1485-28, 1485-27, 1485, 1437, 1395, 1353, 1313, 1274, 1237, 1202, 1167, 1134, 1102, 1075, 1049, 1026, 1001, 975, 950, 907, 847, 781, 727, 678, 636, 597, 567, 543, 517.
1534-5	12/05/97	1534-4, 1534-3, 1534-2, 1534-1, 1534.
1573-7	05/05/97	1522-6, 1522-5, 1522-4, 1522-3, 1522-2, 1522-1, 1522.
1571-1	02/05/97	1571.
1565-4	02/05/97	1565-3, 1565-2, 1565-1, 1565, 1518-3, 1518-2, 1518-1, 1518.
1524-7	02/05/97	1524-6, 1524-5, 1524-4, 1524-3, 1524-2, 1524-1, 1524.
1523-6	02/05/97	1523-6, 1523-5, 1523-4, 1523-3, 1523-2, 1523-1, 1523.
1511-10	02/05/97	1511-9, 1511-8, 1511-7, 1511-6, 1511-5, 1511-4, 1511-3, 1511-2, 1511-1, 1511.
1507-19	02/05/97	1507-18, 1507-17, 1507-16, 1507-15, 1507-14, 1507-13, 1507-12, 1507-11, 1507-10, 1507-9, 1507, 1460, 1412, 1369, 1327, 1288, 1250, 1214, 1179.
1572	30/04/97	PRIMEIRA EDIÇÃO.
1570-1	25/04/97	1570.
1569-1	25/04/97	1569.
1566-3	25/04/97	1566-2, 1566-1, 1566.
1563-4	25/04/97	1563-3, 1563-2, 1563-1, 1563.
1531-5	25/04/97	1531-4, 1531-3, 1531-2, 1531-1, 1531, 1500-17, 1500-16, 1500-15, 1500-14, 1500-13, 1500-12, 1500, 1452, 1400, 1358, 1318, 1279, 1242, 1207, 1173, 1140, 1108, 1081.
1508-16	18/04/97	1508-15, 1508-14, 1508-13, 1508-12, 1508-11, 1508-10, 1508-9,

		1508-8, 1508-7, 1508, 1461, 1413, 1370, 1328, 1289, 1251.
1535-4	17/04/97	1535-3, 1535-2, 1535-1, 1535.
1567-2	16/04/97	1567-1, 1567.
1562-4	16/04/97	1562-3, 1562-2, 1562-1, 1562.
1561-4	16/04/97	1561-3, 1561-2, 1561-1, 1561.
1560-4	16/04/97	1560-3, 1560-2, 1560-1, 1560.
1559-12	16/04/97	1559-11, 1559-10, 1559-9, 1559, 1506-7, 1506-6, 1506-5, 1506, 1506-3, 1506-2, 1506, 1459.
1554-14	16/04/97	1554-13, 1554-12, 1554-11, 1554, 1505-9, 1505-8, 1505-7, 1505-5, 1505-4, 1505, 1458, 1411, 1368.
1549-29	16/04/97	1549-28, 1549-27, 1549-26, 1549, 1498-24, 1498-23, 1498-22, 1498-21, 1498-20, 1498-19, 1498, 1450, 1384, 1342, 1302, 1263, 1226, 1190, 1154, 1122, 1090, 1063, 1038, 1015, 987, 962, 931, 886, 813.
1530-5	16/04/97	1530-4, 1530-3, 1530-2, 1530-1, 1530.
1520-7	16/04/97	1520-6, 1520-5, 1520-4, 1520-3, 1520-2, 1520-1, 1520.
1512-9	16/04/97	1512-8, 1512-7, 1512-6, 1512-5, 1512-4, 1512-3, 1512-2, 1512-1, 1512.
1482-35	16/04/97	1482-34, 1482-33, 1482-32, 1482-31, 1482-30, 1482-29, 1482-28, 1482-27, 1482-26, 1482-25, 1482, 1434, 1392, 1350, 1310, 1271, 1234, 1198, 1163, 1130, 1098, 1071, 1045, 1022, 996, 971, 946, 904, 844, 778, 724, 668, 628, 591, 560.
1481-48	16/04/97	1481-47, 1481-46, 1481-45, 1481-44, 1481-43, 1481-42, 1481-41, 1481-40, 1481-39, 1481-38, 1481, 1433, 1391, 1349, 1309, 1270, 1233, 1197, 1162, 1129, 1097, 1070, 1044, 1021, 995, 970, 945, 901, 841, 772, 718, 670, 630, 588, 557, 533, 506, 479, 455, 432, 415, 392, 376, 362, 353, 345, 334, 327.
1480-29	16/04/97	1480-28, 1480-27, 1480-26, 1480-25, 1480-24, 1480-23, 1480-22, 1480-21, 1480-20, 1480-19, 1480, 1432, 1389, 1347, 1307, 1268, 1231, 1195, 1160, 1127, 1095, 1068, 1042, 1019, 993, 968, 939, 892, 831.
1479-27	16/04/97	1479-26, 1479-25, 1479-24, 1479-23, 1479-22, 1479-21, 1479-20, 1479-19, 1479-18, 1479-17, 1479, 1431, 1388, 1346, 1306, 1267, 1230, 1194, 1158, 1125, 1093, 1066, 1040, 1016, 990, 965, 936.
1478-23	16/04/97	1478-22, 1478-21, 1478-20, 1478-19, 1478-18, 1478-17, 1478-16, 1478-15, 1478-14, 1478-13, 1478, 1430, 1387, 1345, 1305, 1266, 1229, 1193, 1157, 1124, 1092, 1065, 1039.
1477-35	16/04/97	1477-34, 1477-33, 1477-32, 1477-31, 1477-30, 1477-29, 1477-28, 1477-27, 1477-26, 1477-25, 1477, 1429, 1386, 1344, 1304, 1265, 1228, 1192, 1156, 1119, 1087, 1060, 1035, 1012, 988, 963, 932, 887, 817, 751, 697, 651, 612, 575, 550.
1475-26	16/04/97	1475-25, 1475-24, 1475-23, 1475-22, 1475-21, 1475-20, 1475-19, 1475-18, 1475-17, 1475-16, 1475, 1427, 1382, 1340, 1300, 1261, 1224, 1188, 1152, 1120, 1088, 1061, 1036, 1013, 989, 964, 935.
1473-30	16/04/97	1473-29, 1473-28, 1473-27, 1473-26, 1473-25, 1473-24, 1473-23, 1473-22, 1473-21, 1473-20, 1473, 1425, 1380, 1338, 1298, 1259, 1222, 1186, 1150, 1117, 1085, 1058, 1033, 1010, 985, 960, 927, 880, 819, 754.
1469-17	16/04/97	1469-16, 1469-15, 1469-14, 1469-13, 1469-12, 1469-11, 1469-10,

1465-14	16/04/97	1469-9, 1469-8, 1469-7, 1469, 1421, 1375, 1333, 1293, 1254, 1217. 1465-13, 1465-12, 1465-11, 1465-10, 1465-9, 1465-8, 1465-7, 1465-6, 1465-5, 1465-4, 1465, 1417, 1373, 1331.
1463-12	16/04/97	1463-11, 1463-10, 1463-9, 1463-8, 1463-7, 1463-6, 1463-5, 1463-4, 1463-3, 1463-2, 1463, 1415.
1558-6	12/04/97	1558-5, 1558-4, 1558-3, 1558, 1525-1, 1525.
1556-9	12/04/97	1556-8, 1556-7, 1556-6, 1556, 1514-4, 1514-3, 1514-2, 1514-1, 1514.
1555-9	12/04/97	1555-8, 1555-7, 1555-6, 1555, 1513-4, 1513-3, 1513-2, 1513-1, 1513.
1553-14	12/04/97	1553-13, 1553-12, 1553-11, 1553, 1504-9, 1504-8, 1504-7, 1504-6, 1504-5, 1504-4, 1504, 1457, 1410, 1367.
1551-21	12/04/97	1551-20, 1551-19, 1551-18, 1551, 1501-16, 1501-15, 1501-14, 1501-13, 1501-12, 1501-11, 1501, 1453, 1401, 1359, 1319, 1280, 1243, 1208, 1174, 1141, 1109.
1550-38	12/04/97	1550-37, 1550-36, 1550-35, 1550, 1499-33, 1499-32, 1499-31, 1499-30, 1499-29, 1499-28, 1499, 1451, 1390, 1348, 1308, 1269, 1232, 1196, 1161, 1128, 1096, 1069, 1043, 1020, 994, 969, 943, 899, 839, 777, 723, 667, 627, 590, 559, 535, 507, 480.
1548-30	12/04/97	1548-29, 1548-28, 1548-27, 1548, 1497-25, 1497-24, 1497-23, 1497-22, 1497-21, 1497-20, 1497, 1449, 1383, 1341, 1301, 1262, 1225, 1189, 1153, 1121, 1089, 1062, 1037, 1014, 982, 957, 920, 867, 804, 745.
1547-29	12/04/97	1547-28, 1547-27, 1547-26, 1547, 1496-24, 1496-23, 1496-22, 1496-21, 1496-20, 1496-19, 1496, 1448, 1378, 1336, 1296, 1257, 1220, 1184, 1148, 1115, 1083, 1056, 1031, 1008, 983, 958, 921, 870, 807.
1546-18	12/04/97	1546-17, 1546-16, 1546-15, 1546, 1495-13, 1495-12, 1495-11, 1495-10, 1495-9, 1495-8, 1495, 1447, 1407, 1365, 1325, 1286, 1249, 1212.
1543-21	12/04/97	1543-20, 1543-19, 1543-18, 1543, 1491-16, 1491-15, 1491-14, 1491-13, 1491-12, 1491-11, 1491, 1443, 1403, 1361, 1321, 1282, 1245, 1210, 1176, 1143, 1111.
1542-21	12/04/97	1542-20, 1542-19, 1542-18, 1542, 1490-16, 1490-15, 1490-14, 1490-13, 1490-12, 1490-11, 1490, 1442, 1402, 1360, 1320, 1281, 1244, 1209, 1175, 1142, 1110.
1541-23	12/04/97	1541-22, 1541-21, 1541-20, 1541, 1489-18, 1489-17, 1489-16, 1489-15, 1489-14, 1489-13, 1489, 1441, 1399, 1357, 1317, 1278, 1241, 1206, 1172, 1139, 1107, 1080, 1054.
1540-23	12/04/97	1540-22, 1540-21, 1540-20, 1540, 1488-18, 1488-17, 1488-16, 1488-15, 1488-14, 1488-13, 1488, 1440, 1398, 1356, 1316, 1277, 1240, 1205, 1171, 1138, 1106, 1079, 1053.
1539-30	12/04/97	1539-29, 1539-28, 1539-27, 1539, 1487-25, 1487-24, 1487-23, 1487-22, 1487-21, 1487-20, 1487, 1439, 1397, 1355, 1315, 1276, 1239, 1204, 1169, 1136, 1104, 1077, 1051, 1029, 1006, 980, 955, 915, 860, 794.
1538-39	12/04/97	1538-38, 1538-37, 1538-36, 1538, 1486-34, 1486-33, 1486-32, 1486-31, 1486-30, 1486-29, 1486, 1438, 1396, 1354, 1314, 1275, 1238, 1203, 1168, 1135, 1103, 1076, 1050, 1028, 1005, 979, 954.

1537-37	12/04/97	916, 863, 799, 740, 691, 645, 606, 574, 549, 527, 497, 470. 1537-36, 1537-35, 1537-34, 1537, 1485-32, 1485-31, 1485-30, 1485-29, 1485-28, 1485-27, 1485, 1437, 1395, 1353, 1313, 1274, 1237, 1202, 1167, 1134, 1102, 1075, 1049, 1026, 1001, 975, 950, 907, 847, 781, 727, 678, 636, 597, 567, 543, 517.
1534-4	12/04/97	1534-3, 1534-2, 1534-1, 1534.
1565-3	04/04/97	1565-2, 1565-1, 1565, 1518-3, 1518-2, 1518-1, 1518.
1524-6	04/04/97	1524-5, 1524-4, 1524-3, 1524-2, 1524-1, 1524.
1523-6	04/04/97	1523-5, 1523-4, 1523-3, 1523-2, 1523-1, 1523.
1522-6	04/04/97	1522-5, 1522-4, 1522-3, 1522-2, 1522-1, 1522.
	05/04/97	Rep.
1511-9	04/04/97	1511-8, 1511-7, 1511-6, 1511-5, 1511-4, 1511-3, 1511-2, 1511-1, 1511.
1507-18	04/04/97	1507-17, 1507-16, 1507-15, 1507-14, 1507-13, 1507-12, 1507-11, 1507-10, 1507-9, 1507, 1460, 1412, 1369, 1327, 1288, 1250, 1214, 1179.
1571	02/04/97	PRIMEIRA EDIÇÃO.
1570	27/03/97	PRIMEIRA EDIÇÃO.
1566-2	27/03/97	1566-1, 1566.
1563-3	27/03/97	1563-2, 1563-1, 1563.
1531-4	27/03/97	1531-3, 1531-2, 1531-1, 1531, 1500-17, 1500-16, 1500-15, 1500-14, 1500-13, 1500-12, 1500, 1452, 1400, 1358, 1318, 1279, 1242, 1207, 1173, 1140, 1108, 1081.
1569	26/03/97	PRIMEIRA EDIÇÃO.
1567-1	17/03/97	1567.
1562-3	17/03/97	1562-2, 1562-1, 1562.
1561-3	17/03/97	1561-2, 1561-1, 1561.
1560-3	17/03/97	1560-2, 1560-1, 1560.
1559-11	17/03/97	1559-10, 1559-9, 1559, 1506-7, 1506-6, 1506-5, 1506-4, 1506-3, 1506-2, 1506, 1459.
1554-13	17/03/97	1554-12, 1554-11, 1554, 1505-9, 1505-8, 1505-7, 1505-6, 1505-5, 1505-4, 1505, 1458, 1411, 1368.
1549-28	17/03/97	1549-27, 1549-26, 1549, 1498-24, 1498-23, 1498-22, 1498-21,
	19/03/97	1498-20, 1498-19, 1498, 1450, 1384, 1342, 1302, 1263, 1226, 1190,
	Rep.	1154, 1122, 1090, 1063, 1038, 1015, 987, 962, 931, 886, 813.
	17/03/97	1530-3, 1530-2, 1530-1, 1530.
	17/03/97	1520-5, 1520-4, 1520-3, 1520-2, 1520-1, 1520.
1512-8	17/03/97	1512-7, 1512-6, 1512-5, 1512-4, 1512-3, 1512-2, 1512-1, 1512.
1482-34	17/03/97	1482-33, 1482-32, 1482-31, 1482-30, 1482-29, 1482-28, 1482-27, 1482-26, 1482-25, 1482, 1434, 1392, 1350, 1310, 1271, 1234, 1198, 1163, 1130, 1098, 1071, 1045, 1022, 996, 971, 946, 904, 844, 778, 724, 668, 628, 591, 560.
1481-47	17/03/97	1481-46, 1481-45, 1481-44, 1481-43, 1481-42, 1481-41, 1481-40, 1481-39, 1481-38, 1481, 1433, 1391, 1349, 1309, 1270, 1233, 1197, 1162, 1129, 1097, 1070, 1044, 1021, 995, 970, 945, 901, 841, 772, 718, 670, 630, 588, 557, 533, 506, 479, 455, 432, 415, 392, 376, 362, 353, 345, 334, 327.
1480-28	17/03/97	1480-27, 1480-26, 1480-25, 1480-24, 1480-23, 1480-22, 1480-21,

1479-26	17/03/97	1480-20, 1480-19, 1480, 1432, 1389, 1347, 1307, 1268, 1231, 1195, 1160, 1127, 1095, 1068, 1042, 1019, 993, 968, 939, 892, 831. 1479-25, 1479-24, 1479-23, 1479-22, 1479-21, 1479-20, 1479-19, 1479-18, 1479-17, 1479, 1431, 1388, 1346, 1306, 1267, 1230, 1194, 1158, 1125, 1093, 1066, 1040, 1016, 990, 965, 936.
1478-22	17/03/97	1478-21, 1478-20, 1478-19, 1478-18, 1478-17, 1478-16, 1478-15, 1478-14, 1478-13, 1478, 1430, 1387, 1345, 1305, 1266, 1229, 1193, 1157, 1124, 1092, 1065, 1039.
1477-34	17/03/97	1477-33, 1477-32, 1477-31, 1477-30, 1477-29, 1477-28, 1477-27, 1477-26, 1477-25, 1477, 1429, 1386, 1344, 1304, 1265, 1228, 1192, 1156, 1119, 1087, 1060, 1035, 1012, 988, 963, 932, 887, 817, 751, 697, 651, 612, 575, 550.
1475-25	17/03/97	1475-24, 1475-23, 1475-22, 1475-21, 1475-20, 1475-19, 1475-18, 1475-17, 1475-16, 1475, 1427, 1382, 1340, 1300, 1261, 1224, 1188, 1152, 1120, 1088, 1061, 1036, 1013, 989, 964, 935.
1473-29	17/03/97	1473-28, 1473-27, 1473-26, 1473-25, 1473-24, 1473-23, 1473-22, 1473-21, 1473-20, 1473, 1425, 1380, 1338, 1298, 1259, 1222, 1186, 1150, 1117, 1085, 1058, 1033, 1010, 985, 960, 927, 880, 819, 754.
1469-16	17/03/97	1469-15, 1469-14, 1469-13, 1469-12, 1469-11, 1469-10, 1469-9, 1469-8, 1469-7, 1469, 1421, 1375, 1333, 1293, 1254, 1217.
1465-13	17/03/97	1465-12, 1465-11, 1465-10, 1465-9, 1465-8, 1465-7, 1465-6, 1465-5, 1465-4, 1465, 1417, 1373, 1331.
1463-11	17/03/97	1463-10, 1463-9, 1463-8, 1463-7, 1463-6, 1463-5, 1463-4, 1463-3, 1463-2, 1463, 1415.
1556-8	15/03/97	1556-7, 1556-6, 1556, 1514-4, 1514-3, 1514-2, 1514-1, 1514.
1558-5	14/03/97	1558-4, 1558-3, 1558, 1525-1, 1525.
1555-8	14/03/97	1555-7, 1555-6, 1555, 1513-4, 1513-3, 1513-2, 1513-1, 1513.
1553-13	14/03/97	1553-12, 1553-11, 1553, 1504-9, 1504-8, 1504-7, 1504-6, 1504, 1504-4, 1504, 1457, 1410, 1367.
	Ret.	
1551-20	14/03/97	1551-19, 1551-18, 1551, 1501-16, 1501-15, 1501-14, 1501-13, 1501-12, 1501-11, 1501, 1453, 1401, 1359, 1319, 1280, 1243, 1208, 1174, 1141, 1109.
	15/03/97	
	Ret.	
1550-37	14/03/97	1550-36, 1550-35, 1550, 1499-33, 1499-32, 1499-31, 1499-30, 1499-29, 1499-28, 1499, 1451, 1390, 1348, 1308, 1269, 1232, 1196, 1161, 1128, 1096, 1069, 1043, 1020, 994, 969, 943, 899, 839, 777, 723, 667, 627, 590, 559, 535, 507, 480.
	15/03/97	
	Ret.	
1548-29	14/03/97	1548-28, 1548-27, 1548, 1497-25, 1497-24, 1497-23, 1497-22, 1497-21, 1497-20, 1497, 1449, 1383, 1341, 1301, 1262, 1225, 1189, 1153, 1121, 1089, 1062, 1037, 1014, 982, 957, 920, 867, 804, 745.
	15/03/97	
	Ret.	
1547-28	14/03/97	1547-27, 1547-26, 1547, 1496-24, 1496-23, 1496-22, 1496-21, 1496-20, 1496-19, 1496, 1448, 1378, 1336, 1296, 1257, 1220, 1184, 1148, 1115, 1083, 1056, 1031, 1008, 983, 958, 921, 870, 807.
	15/03/97	
	Ret.	
1546-17	14/03/97	1546-16, 1546-15, 1546, 1495-13, 1495-12, 1495-11, 1495-10, 1495-9, 1495-8, 1495, 1447, 1407, 1365, 1325, 1286, 1249, 1212.
	15/03/97	
	Ret.	
1543-20	14/03/97	1543-19, 1543-18, 1543, 1491-16, 1491-15, 1491-14, 1491-13, 1491-12, 1491-11, 1491, 1443, 1403, 1361, 1321, 1282, 1245, 1210, 1176, 1143, 1111.

1542-20	14/03/97 15/03/97 Ret.	1542-19, 1542-18, 1542, 1490-16, 1490-15, 1490-14, 1490-13, 1490-12, 1490-11, 1490, 1442, 1402, 1360, 1320, 1281, 1244, 1209, 1175, 1142, 1110.
1541-22	14/03/97 15/03/97 Ret.	1541-21, 1541-20, 1541, 1489-18, 1489-17, 1489-16, 1489-15, 1489-14, 1489-13, 1489, 1441, 1399, 1357, 1317, 1278, 1241, 1206, 1172, 1139, 1107, 1080, 1054.
1540-22	14/03/97 15/03/97 Ret.	1540-21, 1540-20, 1540, 1488-18, 1488-17, 1488-16, 1488-15, 1488-14, 1488-13, 1488, 1440, 1398, 1356, 1316, 1277, 1240, 1205, 1171, 1138, 1106, 1079, 1053.
1539-29	14/03/97	1539-28, 1539-27, 1539, 1487-25, 1487-24, 1487-23, 1487-22, 1487-21, 1487-20, 1487, 1439, 1397, 1355, 1315, 1276, 1239, 1204, 1169, 1136, 1104, 1077, 1051, 1029, 1006, 980, 955, 915, 860, 794.
1538-38	14/03/97 15/03/97 Ret.	1538-37, 1538-36, 1538, 1486-34, 1486-33, 1486-32, 1486-31, 1486-30, 1486-29, 1486, 1438, 1396, 1354, 1314, 1275, 1238, 1203, 1168, 1135, 1103, 1076, 1050, 1028, 1005, 979, 954, 916, 863, 799, 740, 691, 645, 606, 574, 549, 527, 497, 470.
1537-36	14/03/97 15/03/97 Ret.	1537-35, 1537-34, 1537, 1485-32, 1485-31, 1485-30, 1485-29, 1485-28, 1485-27, 1485, 1437, 1395, 1353, 1313, 1274, 1237, 1202, 1167, 1134, 1102, 1075, 1049, 1026, 1001, 975, 950, 907, 847, 781, 727, 678, 636, 597, 567, 543, 517.
1535-3	14/03/97 15/03/97 Ret. 18/03/97 Ret.	1535-2, 1535-1, 1535.
1534-3	14/03/97	1534-2, 1534-1, 1534.
1565-2	07/03/97	1565-1, 1565, 1518-3, 1518-2, 1518-1, 1518.
1524-5	07/03/97	1524-4, 1524-3, 1524-2, 1524-1, 1524.
1523-5	07/03/97	1523-4, 1523-3, 1523-2, 1523-1, 1523.
1522-5	07/03/97	1522-4, 1522-3, 1522-2, 1522-1, 1522.
1511-8	07/03/97	1511-7, 1511-6, 1511-5, 1511-4, 1511-3, 1511-2, 1511-1, 1511.
1508-15	07/03/97 20/03/97 Rep.	1508-14, 1508-13, 1508-12, 1508-11, 1508-10, 1508-9, 1508-8, 1508-7, 1508, 1461, 1413, 1370, 1328, 1289, 1251.
1507-17	07/03/97	1507-16, 1507-15, 1507-14, 1507-13, 1507-12, 1507-11, 1507-10, 1507-9, 1507, 1460, 1412, 1369, 1327, 1288, 1250, 1214, 1179.
1566-1	28/02/97	1566.
1563-2	28/02/97	1563-1, 1563.
1531-3	28/02/97	1531-2, 1531-1, 1531, 1500-17, 1500-16, 1500-15, 1500-14, 1500-13, 1500-12, 1500, 1452, 1400, 1358, 1318, 1279, 1242, 1207, 1173, 1140, 1108, 1081.
1568	15/02/97	Transforma o Instituto Nacional de Estudos e Pesquisas Educacionais - INEP em Autarquia Federal, e dá outras providências. EDIÇÃO ÚNICA.
1567	15/02/97	PRIMEIRA EDIÇÃO.
1562-2	15/02/97	1562-1, 1562.
1561-2	15/02/97	1561-1, 1561.
1560-2	15/02/97	1560-1, 1560.

1559-10	15/02/97	1559-9, 1559, 1506-7, 1506-6, 1506-5, 1506-4, 1506-3, 1506-2, 1506, 1459.
1554-12	15/02/97	1554-11, 1554, 1505-9, 1505-8, 1505-7, 1505-6, 1505-5, 1505-4, 1505, 1458, 1411, 1368.
1549-27	15/02/97	1549-26, 1549, 1498-24, 1498-23, 1498-22, 1498-21, 1498-20, 1498-19, 1498, 1450, 1384, 1342, 1302, 1263, 1226, 1190, 1154, 1122, 1090, 1063, 1038, 1015, 987, 962, 931, 886, 813.
1530-3	15/02/97	1530-2, 1530-1, 1530.
1520-5	15/02/97	1520-4, 1520-3, 1520-2, 1520-1, 1520.
1512-7	15/02/97	1512-6, 1512-5, 1512-4, 1512-3, 1512-2, 1512-1, 1512.
1482-33	15/02/97	1482-32, 1482-31, 1482-30, 1482-29, 1482-28, 1482-27, 1482-4, 1482-25, 1482, 1434, 1392, 1350, 1310, 1271, 1234, 1198, 1163, 1130, 1098, 1071, 1045, 1022, 996, 971, 946, 904, 844, 778, 724, 1668, 628, 591, 560.
1481-46	15/02/97	1481-45, 1481-44, 1481-43, 1481-42, 1481-41, 1481-40, 1481-39, 1481-38, 1481, 1433, 1391, 1349, 1309, 1270, 1233, 1197, 1162, 1129, 1097, 1070, 1044, 1021, 995, 970, 945, 901, 841, 772, 718, 670, 630, 588, 557, 533, 506, 479, 455, 432, 415, 392, 376, 362, 353, 345, 334, 327.
1480-27	15/02/97	1480-26, 1480-25, 1480-24, 1480-23, 1480-22, 1480-21, 1480-20, 1480-19, 1480, 1432, 1389, 1347, 1307, 1268, 1231, 1195, 1160, 1127, 1095, 1068, 1042, 1019, 993, 968, 939, 892, 831.
1479-25	15/02/97	1479-24, 1479-23, 1479-22, 1479-21, 1479-20, 1479-19, 1479-18, 1479-17, 1479, 1431, 1388, 1346, 1306, 1267, 1230, 1194, 1158, 1125, 1093, 1066, 1040, 1016, 990, 965, 936.
1478-21	15/02/97	1478-20, 1478-19, 1478-18, 1478-17, 1478-16, 1478-15, 1478-14, 1478-13, 1478, 1430, 1387, 1345, 1305, 1266, 1229, 1193, 1157, 1124, 1092, 1065, 1039.
1477-33	15/02/97	1477-32, 1477-31, 1477-30, 1477-29, 1477-28, 1477-27, 1477-26, 1477-25, 1477, 1429, 1386, 1344, 1304, 1265, 1228, 1192, 1156, 1119, 1087, 1060, 1035, 1012, 988, 963, 932, 887, 817, 751, 697, 651, 612, 575, 550.
1475-24	15/02/97	1475-23, 1475-22, 1475-21, 1475-20, 1475-19, 1475-18, 1475-17, 1475-16, 1475, 1427, 1382, 1340, 1300, 1261, 1224, 1188, 1152, 1120, 1088, 1061, 1036, 1013, 989, 964, 935.
1473-28	15/02/97	1473-27, 1473-26, 1473-25, 1473-24, 1473-23, 1473-22, 1473-21, 1473-20, 1473, 1425, 1380, 1338, 1298, 1259, 1222, 1186, 1150, 1117, 1085, 1058, 1033, 1010, 985, 960, 927, 880, 819, 754.
1470-16	15/02/97	Dispõe sobre a responsabilidade solidária de controladores de instituições submetidas aos regimes de que tratam a Lei nº 6.024, de 13 de março de 1974, e o Decreto-Lei nº 2.321, de 25 de fevereiro de 1987; sobre a indisponibilidade de seus bens; sobre a responsabilização das empresas de auditoria contábil ou dos auditores contábeis independentes; sobre privatização de instituições cujas ações sejam desapropriadas, na forma do Decreto-Lei nº 2.321, de 1987, e dá outras providências.
1469-15	15/02/97	1470-15, 1470-14, 1470-13, 1470-12, 1470-11, 1470-10, 1470-9, 1470-8, 1470, 1422, 1376, 1334, 1294, 1255, 1218, 1182.
		1469-14, 1469-13, 1469-12, 1469-11, 1469-10, 1469-9, 1469-8,

1466-10	15/02/97	1469-7, 1469, 1421, 1375, 1333, 1293, 1254, 1217. Autoriza o Poder Executivo a abrir ao Orçamento Fiscal da União, em favor de Encargos Financeiros da União - Recursos sob Supervisão do Ministério da Fazenda, crédito extraordinário até o limite de R\$8.000.000.000,00, para os fins que especifica. 1466-9, 1466-8, 1466-7, 1466-6, 1466-5, 1466-4, 1466-3, 1466-2, 1466, 1418.
1465-12	15/02/97	1465-11, 1465-10, 1465-9, 1465-8, 1465-7, 1465-6, 1465-5, 1465-4, 1465, 1417, 1373, 1331.
1464-18	15/02/97	Acrescenta parágrafo ao art. 75 da Lei nº 4.728, de 14 de julho de 1965. 1464-17, 1464-16, 1464-15, 1464-14, 1464-13, 1464-12, 1464-11, 1464-10, 1464, 1416, 1372, 1330, 1291, 1252, 1215, 1180, 1146, 1113.
1463-10	15/02/97	1463-9, 1463-8, 1463-7, 1463-6, 1463-5, 1463-4, 1463-3, 1463-2, 1463, 1415.
1558-4	14/02/97	1558-3, 1558, 1525-1, 1525.
1557-6	14/02/97	Concede subvenção econômica ao preço do óleo diesel consumido por embarcações pesqueiras nacionais. 1557-5, 1557, 1517-3, 1517-2, 1517-1, 1517.
1556-7	14/02/97	1556-6, 1556, 1514-4, 1514-3, 1514-2, 1514-1, 1514.
1555-7	14/02/97	1555-6, 1555, 1513-4, 1513-3, 1513-2, 1513-1, 1513.
1553-12	14/02/97	1553-11, 1553, 1504-9, 1504-8, 1504-7, 1504-6, 1504-5, 1504-4, 1504, 1457, 1410, 1367.
1552-10	14/02/97	Autoriza o Poder Executivo a abrir ao Orçamento da Seguridade Social da União, em favor do Ministério do Planejamento e Orçamento, crédito extraordinário no valor de R\$21.000.000,00, para os fins que especifica. 1552-9, 1552, 1503-7, 1503-6, 1503-5, 1503-4, 1503-3, 1503-2, 1503, 1455.
1551-19	14/02/97	1551-18, 1551, 1501-16, 1501-15, 1501-14, 1501-13, 1501-12, 1501-11, 1501, 1453, 1401, 1359, 1319, 1280, 1243, 1208, 1174, 1141, 1109.
1550-36	14/02/97	1550-35, 1550, 1499-33, 1499-32, 1499-31, 1499-30, 1499-29, 1499-28, 1499, 1451, 1390, 1348, 1308, 1269, 1232, 1196, 1161, 1128, 1096, 1069, 1043, 1020, 994, 969, 943, 899, 839, 777, 723, 667, 627, 590, 559, 535, 507, 480.
1548-28	14/02/97	1548-27, 1548, 1497-25, 1497-24, 1497-23, 1497-22, 1497-21, 1497-20, 1497, 1449, 1383, 1341, 1301, 1262, 1225, 1189, 1153, 1121, 1089, 1062, 1037, 1014, 982, 957, 920, 867, 804, 745.
1547-27	14/02/97	1547-26, 1547, 1496-24, 1496-23, 1496-22, 1496-21, 1496-20, 1496-19, 1496, 1448, 1378, 1336, 1296, 1257, 1220, 1184, 1148, 1115, 1083, 1056, 1031, 1008, 983, 958, 921, 870, 807.
1546-16	14/02/97	1546-15, 1546, 1495-13, 1495-12, 1495-11, 1495-10, 1495, 1495-8, 1495, 1447, 1407, 1365, 1325, 1286, 1249, 1212.
1545-15	14/02/97	Dispõe sobre os fundos que especifica e dá outras providências. 1545-14, 1545, 1493-12, 1493-11, 1493-10, 1493-9, 1493-8, 1493-7, 1510, 1493, 1445, 1405, 1363, 1323, 1284, 1247.
1544-19	14/02/97	Cria a Gratificação de Condição Especial de Trabalho - GCET para

		os servidores militares federais das Forças Armadas, altera dispositivos das Leis nºs 6.880, de 9 de dezembro de 1980, e 8.237, de 30 de setembro de 1991, dispõe sobre o Auxílio-Funeral a ex-Combatentes, e dá outras providências. 1544-18, 1544, 1492-16, 1492-15, 1492-14, 1492-13, 1492-12, 1492-11, 1492, 1444, 1404, 1362, 1322, 1283, 1246, 1211, 1177, 1144, 1112.
1543-19	14/02/97	1543-18, 1543, 1491-16, 1491-15, 1491-14, 1491-13, 1491-12, 1491-11, 1491, 1443, 1403, 1361, 1321, 1282, 1245, 1210, 1176, 1143, 1111.
1542-19	14/02/97	1542-18, 1542, 1490-16, 1490-15, 1490-14, 1490-13, 1490-12, 1490-11, 1490, 1442, 1402, 1360, 1320, 1281, 1244, 1209, 1175, 1142, 1110.
1541-21	14/02/97	1541-20, 1541, 1489-18, 1489-17, 1489-16, 1489-15, 1489-14, 1489-13, 1489, 1441, 1399, 1357, 1317, 1278, 1241, 1206, 1172, 1139, 1107, 1080, 1054.
1540-21	14/02/97	1540-20, 1540, 1488-18, 1488-17, 1488-16, 1488-15, 1488-14, 1488-13, 1488, 1440, 1398, 1356, 1316, 1277, 1240, 1205, 1171, 1138, 1106, 1079, 1053.
1539-28	14/02/97	1539-27, 1539, 1487-25, 1487-24, 1487-23, 1487-22, 1487-21, 1487-20, 1487, 1439, 1397, 1355, 1315, 1276, 1239, 1204, 1169, 1136, 1104, 1077, 1051, 1029, 1006, 980, 955, 915, 860, 794.
1538-37	14/02/97	1538-36, 1538, 1486-34, 1486-33, 1486-32, 1486-31, 1486-30, 1486-29, 1486, 1438, 1396, 1354, 1314, 1275, 1238, 1203, 1168, 1135, 1103, 1076, 1050, 1028, 1005, 979, 954, 916, 863, 799, 740, 691, 645, 606, 574, 549, 527, 497, 470.
1537-35	14/02/97	1537-34, 1537, 1485-32, 1485-31, 1485-30, 1485-29, 1485-28, 1485-27, 1485, 1437, 1395, 1353, 1313, 1274, 1237, 1202, 1167, 1134, 1102, 1075, 1049, 1026, 1001, 975, 950, 907, 847, 781, 727, 678, 636, 597, 567, 543, 517.
1536-22	14/02/97	Reduz o imposto de importação para os produtos que especifica e dá outras providências. 1536-21, 1536, 1483-19, 1483-18, 1483-17, 1483-16, 1483-15, 1483-14, 1483, 1435, 1393, 1351, 1311, 1272, 1235, 1200, 1165, 1132, 1100, 1073, 1047, 1024.
1535-2	14/02/97	1535-1, 1535.
1534-2	14/02/97	1534-1, 1534.
1533-2	14/02/97	Extingue créditos oriundos de contribuições arrecadadas pelo Instituto Nacional do Seguro Social - INSS, no valor e condições que especifica, e dá outras providências. 1533-1, 1533.
1532-2	14/02/97	Estabelece incentivos fiscais para o desenvolvimento regional e dá outras providências. 1532-1, 1532.
1565-1	06/02/97	1565, 1518-3, 1518-2, 1518-1, 1518.
1524-4	06/02/97	1524-3, 1524-2, 1524-1, 1524.
1523-4	06/02/97	1523-3, 1523-2, 1523-1, 1523.
1522-4	06/02/97	1522-3, 1522-2, 1522-1, 1522.
1511-7	06/02/97	1511-6, 1511-5, 1511-4, 1511-3, 1511-2, 1511-1, 1511.

1508-14	06/02/97	1508-13, 1508-12, 1508-11, 1508-10, 1508-9, 1508-8, 1508-7, 1508, 1461, 1413, 1370, 1328, 1289, 1251.
1507-16	06/02/97	1507-15, 1507-14, 1507-13, 1507-12, 1507-11, 1507-10, 1507-9, 1507, 1460, 1412, 1369, 1327, 1288, 1250, 1214, 1179.
1563-1	31/01/97	1563.
1531-2	31/01/97	1531-1, 1531, 1500-17, 1500-16, 1500-15, 1500-14, 1500-13, 1500-12, 1500, 1452, 1400, 1358, 1318, 1279, 1242, 1207, 1173, 1140, 1108, 1081.
1566	30/01/97	PRIMEIRA EDIÇÃO.
1562-1	18/01/97	1562.
1561-1	18/01/97	1561.
1560-1	18/01/97	1560.
1559-9	18/01/97	1559, 1506-7, 1506-6, 1506-5, 1506-4, 1506-3, 1506-2, 1506, 1459.
1530-2	18/01/97	1530-1, 1530.
1520-4	18/01/97	1520-3, 1520-2, 1520-1, 1520.
1512-6	18/01/97	1512-5, 1512-4, 1512-3, 1512-2, 1512-1, 1512.
1482-32	18/01/97	1482-31, 1482-30, 1482-29, 1482-28, 1482-27, 1482-26, 1482-25, 1482, 1434, 1392, 1350, 1310, 1271, 1234, 1198, 1163, 1130, 1098, 1071, 1045, 1022, 996, 971, 946, 904, 844, 778, 724, 668, 628, 591, 560.
1481-45	18/01/97	1481-44, 1481-43, 1481-42, 1481-41, 1481-40, 1481-39, 1481-38, 1481, 1433, 1391, 1349, 1309, 1270, 1233, 1197, 1162, 1129, 1097, 1070, 1044, 1021, 995, 970, 945, 901, 841, 772, 718, 670, 630, 588, 557, 533, 506, 479, 455, 432, 415, 392, 376, 362, 353, 345, 334, 327.
1480-26	18/01/97	1480-25, 1480-24, 1480-23, 1480-22, 1480-21, 1480-20, 1480-19, 1480, 1432, 1389, 1347, 1307, 1268, 1231, 1195, 1160, 1127, 1095, 1068, 1042, 1019, 993, 968, 939, 892, 831.
1479-24	18/01/97	1479-23, 1479-22, 1479-21, 1479-20, 1479-19, 1479-18, 1479-17, 1479, 1431, 1388, 1346, 1306, 1267, 1230, 1194, 1158, 1125, 1093, 1066, 1040, 1016, 990, 965, 936.
1478-20	18/01/97	1478-19, 1478-18, 1478-17, 1478-16, 1478-15, 1478-14, 1478-13, 1478, 1430, 1387, 1345, 1305, 1266, 1229, 1193, 1157, 1124, 1092, 1065, 1039.
1477-32	18/01/97	1477-31, 1477-30, 1477-29, 1477-28, 1477-27, 1477-26, 1477-25, 1477, 1429, 1386, 1344, 1304, 1265, 1228, 1192, 1156, 1119, 1087, 1060, 1035, 1012, 988, 963, 932, 887, 817, 751, 697, 651, 612, 575, 550.
1475-23	18/01/97	1475-22, 1475-21, 1475-20, 1475-19, 1475-18, 1475-17, 1475-16, 1475, 1427, 1382, 1340, 1300, 1261, 1224, 1188, 1152, 1120, 1088, 1061, 1036, 1013, 989, 964, 935.
1473-27	18/01/97	1473-26, 1473-25, 1473-24, 1473-23, 1473-22, 1473-21, 1473-20, 1473, 1425, 1380, 1338, 1298, 1259, 1222, 1186, 1150, 1117, 1085, 1058, 1033, 1010, 985, 960, 927, 880, 819, 754.
1470-15	18/01/97	1470-14, 1470-13, 1470-12, 1470-11, 1470-10, 1470-9, 1470-8, 1470, 1422, 1376, 1334, 1294, 1255, 1218, 1182.
1469-14	18/01/97	1469-13, 1469-12, 1469-11, 1469-10, 1469-9, 1469-8, 1469-7, 1469, 1421, 1375, 1333, 1293, 1254, 1217.
1466-9	18/01/97	1466-8, 1466-7, 1466-6, 1466-5, 1466-4, 1466-3, 1466-2, 1466,

		1418.
1465-11	18/01/97	1465-10, 1465-9, 1465-8, 1465-7, 1465-6, 1465-5, 1465-4, 1465, 1417, 1373, 1331.
1464-17	18/01/97	1464-16, 1464-15, 1464-14, 1464-13, 1464-12, 1464-11, 1464-10, 1464, 1416, 1372, 1330, 1291, 1252, 1215, 1180, 1146, 1113.
1463-9	18/01/97	1463-8, 1463-7, 1463-6, 1463-5, 1463-4, 1463-3, 1463-2, 1463, 1415.
1558-3	17/01/97	1558, 1525-1, 1525.
1557-5	17/01/97	1557, 1517-3, 1517-2, 1517-1, 1517.
1556-6	17/01/97	1556, 1514-4, 1514-3, 1514-2, 1514-1, 1514.
1555-6	17/01/97	1555, 1513-4, 1513-3, 1513-2, 1513-1, 1513.
1554-11	17/01/97	1554, 1505-9, 1505-8, 1505-7, 1505-6, 1505-5, 1505-4, 1505, 1458, 1411, 1368.
1553-11	17/01/97	1553, 1504-9, 1504-8, 1504-7, 1504-6, 1504-5, 1504-4, 1504, 1457, 1410, 1367.
1552-9	17/01/97	1552, 1503-7, 1503-6, 1503-5, 1503-4, 1503-3, 1503-2, 1503, 1455.
1551-18	17/01/97	1551, 1501-16, 1501-15, 1501-14, 1501-13, 1501-12, 1501-11, 1501, 1453, 1401, 1359, 1319, 1280, 1243, 1208, 1174, 1141, 1109.
1550-35	17/01/97	1550, 1499-33, 1499-32, 1499-31, 1499-30, 1499-29, 1499-28, 1499, 1451, 1390, 1348, 1308, 1269, 1232, 1196, 1161, 1128, 1096, 1069, 1043, 1020, 994, 969, 943, 899, 839, 777, 723, 667, 627, 590, 559, 535, 507, 480.
1549-26	17/01/97	1549, 1498-24, 1498-23, 1498-22, 1498-21, 1498-20, 1498-19, 1498, 1450, 1384, 1342, 1302, 1263, 1226, 1190, 1154, 1122, 1090, 1063, 1038, 1015, 987, 962, 931, 886, 813.
1548-27	17/01/97	1548, 1497-25, 1497-24, 1497-23, 1497-22, 1497-21, 1497-20, 1497, 1449, 1383, 1341, 1301, 1262, 1225, 1189, 1153, 1121, 1089, 1062, 1037, 1014, 982, 957, 920, 867, 804, 745.
1547-26	17/01/97	1547, 1496-24, 1496-23, 1496-22, 1496-21, 1496-20, 1496-19, 1496, 1448, 1378, 1336, 1296, 1257, 1220, 1184, 1148, 1115, 1083, 1056, 1031, 1008, 983, 958, 921, 870, 807.
1546-15	17/01/97	1546, 1495-13, 1495-12, 1495-11, 1495-10, 1495-9, 1495-8, 1495, 1447, 1407, 1365, 1325, 1286, 1249, 1212.
1545-14	17/01/97	1545, 1493-12, 1493-11, 1493-10, 1493-9, 1493-8, 1493-7, 1510, 1493, 1445, 1405, 1363, 1323, 1284, 1247.
1544-18	17/01/97	1544, 1492-16, 1492-15, 1492-14, 1492-13, 1492-12, 1492-11, 1492, 1444, 1404, 1362, 1322, 1283, 1246, 1211, 1177, 1144, 1112.
1543-18	17/01/97	1543, 1491-16, 1491-15, 1491-14, 1491-13, 1491-12, 1491-11, 1491, 1443, 1403, 1361, 1321, 1282, 1245, 1210, 1176, 1143, 1111.
1542-18	17/01/97	1542, 1490-16, 1490-15, 1490-14, 1490-13, 1490-12, 1490-11, 1490, 1442, 1402, 1360, 1320, 1281, 1244, 1209, 1175, 1142, 1110.
1541-20	17/01/97	1541, 1489-18, 1489-17, 1489-16, 1489-15, 1489-14, 1489-13, 1489, 1441, 1399, 1357, 1317, 1278, 1241, 1206, 1172, 1139, 1107, 1080, 1054.
1540-20	17/01/97	1540, 1488-18, 1488-17, 1488-16, 1488-15, 1488-14, 1488-13, 1488, 1440, 1398, 1356, 1316, 1277, 1240, 1205, 1171, 1138, 1106, 1079, 1053.
1539-27	17/01/97	1539, 1487-25, 1487-24, 1487-23, 1487-22, 1487-21, 1487-20, 1487, 1439, 1397, 1355, 1315, 1276, 1239, 1204, 1169, 1136, 1104,

1538-36	17/01/97	1077, 1051, 1029, 1006, 980, 955, 915, 860, 794. 1538, 1486-34, 1486-33, 1486-32, 1486-31, 1486-30, 1486-29, 1486, 1438, 1396, 1354, 1314, 1275, 1238, 1203, 1168, 1135, 1103, 1076, 1050, 1028, 1005, 979, 954, 916, 863, 799, 740, 691, 645, 606, 574, 549, 527, 497, 470.
1537-34	17/01/97	1537, 1485-32, 1485-31, 1485-30, 1485-29, 1485-28, 1485-27, 1485, 1437, 1395, 1353, 1313, 1274, 1237, 1202, 1167, 1134, 1102, 1075, 1049, 1026, 1001, 975, 950, 907, 847, 781, 727, 678, 636, 597, 567, 543, 517.
1536-21	17/01/97	1536, 1483-19, 1483-18, 1483-17, 1483-16, 1483-15, 1483-14, 1483, 1435, 1393, 1351, 1311, 1272, 1235, 1200, 1165, 1132, 1100, 1073, 1047, 1024.
1535-1	17/01/97 21/01/97 Ret.	1535.
1534-1	17/01/97	1534.
1533-1	17/01/97	1533.
1532-1	17/01/97	1532.
1565	10/01/97	1518-3, 1518-2, 1518-1, 1518-1, 1518.
1524-3	10/01/97	1524-2, 1524-1, 1524.
1523-3	10/01/97	1523-2, 1523-1, 1523.
1522-3	10/01/97	1522-2, 1522-1, 1522.
1511-6	10/01/97	1511-5, 1511-4, 1511-3, 1511-2, 1511-1, 1511.
1508-13	10/01/97	1508-12, 1508-11, 1508-10, 1508-9, 1508-8, 1508-7, 1508, 1461, 1413, 1370, 1328, 1289, 1251.
1507-15	10/01/97	1507-14, 1507-13, 1507-12, 1507-11, 1507-10, 1507-9, 1507, 1460, 1412, 1369, 1327, 1288, 1250, 1214, 1179.
1564	09/01/97	Autoriza o Poder Executivo a abrir, em favor do Ministério do Planejamento e Orçamento, crédito extraordinário até o limite de R\$14.000.000,00, para atender aos Estados de Minas Gerais, Rio de Janeiro e Espírito Santo. EDIÇÃO ÚNICA.
1563	02/01/97	PRIMEIRA EDIÇÃO.
1531-1	02/01/97 08/01/97 Ret.	1531, 1500-17, 1500-16, 1500-15, 1500-14, 1500-13, 1500-12, 1500, 1452, 1400, 1358, 1318, 1279, 1242, 1207, 1173, 1140, 1108, 1081.
1562	20/12/96 03/01/97 Ret.	PRIMEIRA EDIÇÃO.
1561	20/12/96	PRIMEIRA EDIÇÃO.
1560	20/12/96	PRIMEIRA EDIÇÃO.
1559	20/12/96	1506-7, 1506-6, 1506-5, 1506-4, 1506-3, 1506-2, 1506, 1459.
1530-1	20/12/96	1530.
1520-3	20/12/96	1520-2, 1520-1, 1520.
1512-5	20/12/96	1512-4, 1512-3, 1512-2, 1512-1, 1512.
1482-31	20/12/96	1482-30, 1482-29, 1482-28, 1482-27, 1482-26, 1482-25, 1482, 1434, 1392, 1350, 1310, 1271, 1234, 1198, 1163, 1130, 1098, 1071, 1045, 1022, 996, 971, 946, 904, 844, 778, 724, 668, 628, 591, 560.
1481-44	20/12/96	1481-43, 1481-42, 1481-41, 1481-40, 1481-39, 1481-38, 1481,

		1433, 1391, 1349, 1309, 1270, 1233, 1197, 1162, 1129, 1097, 1070, 1044, 1021, 995, 970, 945, 901, 841, 772, 718, 670, 630, 588, 557, 533, 506, 479, 455, 432, 415, 392, 376, 362, 353, 345, 334, 327.
1480-25	20/12/96	1480-24, 1480-23, 1480-22, 1480-21, 1480-20, 1480-19, 1480, 1432, 1389, 1347, 1307, 1268, 1231, 1195, 1160, 1127, 1095, 1068, 1042, 1019, 993, 968, 939, 892, 831.
1479-23	20/12/96	1479-22, 1479-21, 1479-20, 1479-19, 1479-18, 1479-17, 1479, 1431, 1388, 1346, 1306, 1267, 1230, 1194, 1158, 1125, 1093, 1066, 1040, 1016, 990, 965, 936.
1478-19	20/12/96	1478-18, 1478-17, 1478-16, 1478-15, 1478-14, 1478-13, 1478, 1430, 1387, 1345, 1305, 1266, 1229, 1193, 1157, 1124, 1092, 1065, 1039.
1477-31	20/12/96	1477-30, 1477-29, 1477-28, 1477-27, 1477-26, 1477-25, 1477, 1429, 1386, 1344, 1304, 1265, 1228, 1192, 1156, 1119, 1087, 1060, 1035, 1012, 988, 963, 932, 887, 817, 751, 697, 651, 612, 575, 550.
1475-22	20/12/96	1475-21, 1475-20, 1475-19, 1475-18, 1475-17, 1475-16, 1475, 1427, 1382, 1340, 1300, 1261, 1224, 1188, 1152, 1120, 1088, 1061, 1036, 1013, 989, 964, 935.
1473-26	20/12/96	1473-25, 1473-24, 1473-23, 1473-22, 1473-21, 1473-20, 1473, 1425, 1380, 1338, 1298, 1259, 1222, 1186, 1150, 1117, 1085, 1058, 1033, 1010, 985, 960, 927, 880, 819, 754.
1470-14	20/12/96	1470-13, 1470-12, 1470-11, 1470-10, 1470-9, 1470-8, 1470, 1422, 1376, 1334, 1294, 1255, 1218, 1182.
1469-13	20/12/96	1469-12, 1469-11, 1469-10, 1469-9, 1469-8, 1469-7, 1469, 1421, 1375, 1333, 1293, 1254, 1217.
1466-8	20/12/96	1466-7, 1466-6, 1466-5, 1466-4, 1466-3, 1466-2, 1466, 1418.
1465-10	20/12/96	1465-9, 1465-8, 1465-7, 1465-6, 1465-5, 1465-4, 1465, 1417, 1373, 1331.
1464-16	20/12/96	1464-15, 1464-14, 1464-13, 1464-12, 1464-11, 1464-10, 1464, 1416, 1372, 1330, 1291, 1252, 1215, 1180, 1146, 1113.
1463-8	20/12/96	1463-7, 1463-6, 1463-5, 1463-4, 1463-3, 1463-2, 1463, 1415.
1558	19/12/96	1525-1, 1525.
1557	19/12/96	1517-3, 1517-2, 1517-1, 1517.
1556	19/12/96	1514-4, 1514-3, 1514-2, 1514-1, 1514.
1555	19/12/96	1513-4, 1513-3, 1513-2, 1513-1, 1513.
1554	19/12/96	1505-9, 1505-8, 1505-7, 1505-6, 1505-5, 1505-4, 1505, 1458, 1411, 1368.
1553	19/12/96	1504-9, 1504-8, 1504-7, 1504-6, 1504-5, 1504-4, 1504, 1457, 1410, 1367.
1552	19/12/96	1503-7, 1503-6, 1503-5, 1503-4, 1503-3, 1503-2, 1503, 1455.
1551	19/12/96	1501-16, 1501-15, 1501-14, 1501-13, 1501-12, 1501-11, 1501, 1453, 1401, 1359, 1319, 1280, 1243, 1208, 1174, 1141, 1109.
1550	19/12/96	1499-33, 1499-32, 1499-31, 1499-30, 1499-29, 1499-28, 1499, 1451, 1390, 1348, 1308, 1269, 1232, 1196, 1161, 1128, 1096, 1069, 1043, 1020, 994, 969, 943, 899, 839, 777, 723, 667, 627, 590, 559, 535, 507, 480.
1549	19/12/96	1498-24, 1498-23, 1498-22, 1498-21, 1498-20, 1498-19, 1498, 1450, 1384, 1342, 1302, 1263, 1226, 1190, 1154, 1122, 1090, 1063, 1038, 1015, 987, 962, 931, 886, 813.

1548	19/12/96	1497-25, 1497-24, 1497-23, 1497-22, 1497-21, 1497-20, 1497, 1449, 1383, 1341, 1301, 1262, 1225, 1189, 1153, 1121, 1089, 1062, 1037, 1014, 982, 957, 920, 867, 804, 745.
1547	19/12/96	1496-24, 1496-23, 1496-22, 1496-21, 1496-20, 1496-19, 1496, 1448, 1378, 1336, 1296, 1257, 1220, 1184, 1148, 1115, 1083, 1056, 1031, 1008, 983, 958, 921, 870, 807.
1546	19/12/96	1495-13, 1495-12, 1495-11, 1495-10, 1495-9, 1495-8, 1495, 1447, 1407, 1365, 1325, 1286, 1249, 1212.
1545	19/12/96	1493-12, 1493-11, 1493-10, 1493-9, 1493-8, 1493-7, 1510, 1493, 1445, 1405, 1363, 1323, 1284, 1247.
1544	19/12/96 30/12/96 Ret.	1492-16, 1492-15, 1492-14, 1492-13, 1492-12, 1492-11, 1492, 1444, 1404, 1362, 1322, 1283, 1246, 1211, 1177, 1144, 1112.
1543	19/12/96	1491-16, 1491-15, 1491-14, 1491-13, 1491-12, 1491-11, 1491, 1443, 1403, 1361, 1321, 1282, 1245, 1210, 1176, 1143, 1111.
1542	19/12/96	1490-16, 1490-15, 1490-14, 1490-13, 1490-12, 1490-11, 1490, 1442, 1402, 1360, 1320, 1281, 1244, 209, 1175, 1142, 1110.
1541	19/12/96	1489-18, 1489-17, 1489-16, 1489-15, 1489-14, 1489-13, 1489, 1441, 1399, 1357, 1317, 1278, 1241, 1206, 1172, 1139, 1107, 1080, 1054.
1540	19/12/96	1488-18, 1488-17, 1488-16, 1488-15, 1488-14, 1488-13, 1488, 1440, 1398, 1356, 1316, 1277, 1240, 1205, 1171, 1138, 1106, 1079, 1053.
1539	19/12/96	1487-25, 1487-24, 1487-23, 1487-22, 1487-21, 1487-20, 1487, 1439, 1397, 1355, 1315, 1276, 1239, 1204, 1169, 1136, 1104, 1077, 1051, 1029, 1006, 980, 955, 915, 860, 794.
1538	19/12/96	1486-34, 1486-33, 1486-32, 1486-31, 1486-30, 1486-29, 1486, 1438, 1396, 1354, 1314, 1275, 1238, 1203, 1168, 1135, 1103, 1076, 1050, 1028, 1005, 979, 954, 916, 863, 799, 740, 691, 645, 606, 574, 549, 527, 497, 470.
1537	19/12/96	1485-32, 1485-31, 1485-30, 1485-29, 1485-28, 1485-27, 1485, 1437, 1395, 1353, 1313, 1274, 1237, 1202, 1167, 1134, 1102, 1075, 1049, 1026, 1001, 975, 950, 907, 847, 781, 727, 678, 636, 597, 567, 543, 517.
1536	19/12/96 20/02/96 Ret.	1483-19, 1483-18, 1483-17, 1483-16, 1483-15, 1483-14, 1483, 1435, 1393, 1351, 1311, 1272, 1235, 1200, 1165, 1132, 1100, 1073, 1047, 1024.
1535	19/12/96	PRIMEIRA EDIÇÃO.
1534	19/12/96	PRIMEIRA EDIÇÃO.
1533	19/12/96	PRIMEIRA EDIÇÃO.
1532	19/12/96	PRIMEIRA EDIÇÃO.
1524-2	13/12/96	1524-1, 1524.
1523-2	13/12/96	1523-1, 1523.
1522-2	13/12/96	1522-1, 1522.
1518-3	13/12/96	1518-2, 1518-1, 1518.
1511-5	13/12/96	1511-4, 1511-3, 1511-2, 1511-1, 1511.
1508-12	13/12/96	1508-11, 1508-10, 1508-9, 1508-8, 1508-7, 1508, 1461, 1413, 1370, 1328, 1289, 1251.
1507-14	13/12/96	1507-13, 1507-12, 1507-11, 1507-10, 1507-9, 1507, 1460, 1412,

		1369, 1327, 1288, 1250, 1214, 1179.
1506-7	13/12/96	1506-6, 1506-5, 1506-4, 1506-3, 1506-2, 1506, 1459.
1531	03/12/96	1500-17, 1500-16, 1500-15, 1500-14, 1500-13, 1500-12, 1500,
35407	08/12/96	1452, 1400, 1358, 1318, 1279, 1242, 1207, 1173, 1140, 1108, 1081.
	Ret.	
1525-1	30/11/96	1525.
1517-3	30/11/96	1517-2, 1517-1, 1517.
1514-4	30/11/96	1514-3, 1514-2, 1514-1, 1514.
1513-4	30/11/96	1513-3, 1513-2, 1513-1, 1513.
1505-9	30/11/96	1505-8, 1505-7, 1505-6, 1505-5, 1505-4, 1505, 1458, 1411, 1368.
1504-9	30/11/96	1504-8, 1504-7, 1504-6, 1504-5, 1504-4, 1504, 1457, 1410, 1367.
1503-7	30/11/96	1503-6, 1503-5, 1503-4, 1503-3, 1503-2, 1503, 1455.
1501-16	30/11/96	1501-15, 1501-14, 1501-13, 1501-12, 1501-11, 1501, 1453, 1401, 1359, 1319, 1280, 1243, 1208, 1174, 1141, 1109.
1500-17	30/11/96	1500-16, 1500-15, 1500-14, 1500-13, 1500-12, 1500, 1452, 1400, 1358, 1318, 1279, 1242, 1207, 1173, 1140, 1108, 1081.
1499-33	30/11/96	1499-32, 1499-31, 1499-30, 1499-29, 1499-28, 1499, 1451, 1390, 1348, 1308, 1269, 1232, 1196, 1161, 1128, 1096, 1 069, 1043, 1020, 994, 969, 943, 899, 839, 777, 723, 667, 627, 590, 559, 535, 507, 480.
1498-24	30/11/96	1498-23, 1498-22, 1498-21, 1498-20, 1498-19, 1498, 1450, 1384, 1342, 1302, 1263, 1226, 1190, 1154, 1122, 1090, 1063, 1038, 1015, 987, 962, 931, 886, 813.
1497-25	30/11/96	1497-24, 1497-23, 1497-22, 1497-21, 1497-20, 1497, 1449, 1383, 1341, 1301, 1262, 1225, 1189, 1153, 1121, 1089, 1062, 1037, 1014, 982, 957, 920, 867, 804, 745.
1496-24	30/11/96	1496-23, 1496-22, 1496-21, 1496-20, 1496-19, 1496, 1448, 1378, 1336, 1296, 1257, 1220, 1184, 1148, 1115, 1083, 1056, 1031, 1008, 983, 958, 921, 870, 807.
1495-13	30/11/96	1495-12, 1495-11, 1495-10, 1495-9, 1495-8, 1495, 1447, 1407, 1365, 1325, 1286, 1249, 1212.
1493-12	30/11/96	1493-11, 1493-10, 1493-9, 1493-8, 1493-7, 1510, 1493, 1445, 1405, 1363, 1323, 1284, 1247.
1492-16	30/11/96	1492-15, 1492-14, 1492-13, 1492-12, 1492-11, 1492, 1444, 1404, 1362, 1322, 1283, 1246, 1211, 1177, 1144, 1112.
1491-16	30/11/96	1491-15, 1491-14, 1491-13, 1491-12, 1491-11, 1491, 1443, 1403, 1361, 1321, 1282, 1245, 1210, 1176, 1143, 1111.
1490-16	30/11/96	1490-15, 1490-14, 1490-13, 1490-12, 1490-11, 1490, 1442, 1402,
	03/12/96	1360, 1320, 1281, 1244, 1209, 1175, 1142, 1110.
	Ret.	
1489-18	30/11/96	1489-17, 1489-16, 1489-15, 1489-14, 1489-13, 1489, 1441, 1399, 1357, 1317, 1278, 1241, 1206, 1172, 1139, 1107, 1080, 1054.
1488-18	30/11/96	1488-17, 1488-16, 1488-15, 1488-14, 1488-13, 1488, 1440, 1398, 1356, 1316, 1277, 1240, 1205, 1171, 1138, 1106, 1079, 1053.
1487-25	30/11/96	1487-24, 1487-23, 1487-22, 1487-21, 1487-20, 1487, 1439, 1397, 1355, 1315, 1276, 1239, 1204, 1169, 1136, 1104, 1077, 1051, 1029, 1006, 980, 955, 915, 860, 794.
1486-34	30/11/96	1486-33, 1486-32, 1486-31, 1486-30, 1486-29, 1486, 1438, 1396, 1354, 1314, 1275, 1238, 1203, 1168, 1135, 1103, 1076, 1050, 1028,

		1005, 979, 954, 916, 863, 799, 740, 691, 645, 606, 574, 549, 527, 497, 470.
1485-32	30/11/96	1485-31, 1485-30, 1485-29, 1485-28, 1485-27, 1485, 1437, 1395, 1353, 1313, 1274, 1237, 1202, 1167, 1134, 1102, 1075, 1049, 1026, 1001, 975, 950, 907, 847, 781, 727, 678, 636, 597, 567, 543, 517.
1483-19	30/11/96	1483-18, 1483-17, 1483-16, 1483-15, 1483-14, 1483, 1435, 1393, 1351, 1311, 1272, 1235, 1200, 1165, 1132, 1100, 1073, 1047, 1024.
1520-2	23/11/96	1520-1, 1520.
1512-4	23/11/96	1512-3, 1512-2, 1512-1, 1512.
1484-27	23/11/96	Dispõe sobre a instituição de crédito presumido do Imposto sobre Produtos Industrializados, para ressarcimento do valor do PIS/PASEP e COFINS nos casos que especifica, e dá outras providências. 1484-26, 1484-25, 1484-24, 1484-23, 1484-22, 1484, 1436, 1394, 1352, 1312, 1273, 1236, 1201, 1166, 1133, 1101, 1074, 1048, 1025, 999, 973, 948, 905, 845, 779, 725, 674.
1482-30	23/11/96	1482-29, 1482-28, 1482-27, 1482-26, 1482-25, 1482, 1434, 1392, 1350, 1310, 1271, 1234, 1198, 1163, 1130, 1098, 1071, 1045, 1022, 996, 971, 946, 904, 844, 778, 724, 668, 628, 591, 560.
1481-43	23/11/96	1481-42, 1481-41, 1481-40, 1481-39, 1481-38, 1481, 1433, 1391, 1349, 1309, 1270, 1233, 1197, 1162, 1129, 1097, 1070, 1044, 1021, 995, 970, 945, 901, 841, 772, 718, 670, 630, 588, 557, 533, 506, 479, 455, 432, 415, 392, 376, 362, 353, 345, 334, 327.
1480-24	23/11/96	1480-23, 1480-22, 1480-21, 1480-20, 1480-19, 1480, 1432, 1389, 1347, 1307, 1268, 1231, 1195, 1160, 1127, 1095, 1068, 1042, 1019, 993, 968, 939, 892, 831.
1479-22	23/11/96	1479-21, 1479-20, 1479-19, 1479-18, 1479-17, 1479, 1431, 1388, 1346, 1306, 1267, 1230, 1194, 1158, 1125, 1093, 1066, 1040, 1016, 990, 965, 936.
1478-18	23/11/96	1478-17, 1478-16, 1478-15, 1478-14, 1478-13, 1478, 1430, 1387, 1345, 1305, 1266, 1229, 1193, 1157, 1124, 1092, 1065, 1039.
1477-30	23/11/96	1477-29, 1477-28, 1477-27, 1477-26, 1477-25, 1477, 1429, 1386, 1344, 1304, 1265, 1228, 1192, 1156, 1119, 1087, 1060, 1035, 1012, 988, 963, 932, 887, 817, 751, 697, 651, 612, 575, 550.
1476-17	23/11/96	Dispõe sobre medidas reguladoras do abastecimento do mercado interno de produtos do setor sucroalcooleiro. 1476-16, 1476-15, 1476-14, 1476-13, 1476-12, 1476, 1428, 1385, 1343, 1303, 1264, 1227, 1191, 1155, 1123, 1091, 1064.
1475-21	23/11/96	1475-20, 1475-19, 1475-18, 1475-17, 1475-16, 1475, 1427, 1382, 1340, 1300, 1261, 1224, 1188, 1152, 1120, 1088, 1061, 1036, 1013, 989, 964, 935.
1474-29	23/11/96	Fixa critérios para a progressiva unificação das tabelas de vencimentos dos servidores, altera o Anexo II da Lei nº 8.237, de 30 de setembro de 1991, para implementação da isonomia a que se refere o § 1º do art. 39 da Constituição, e dá outras providências. 1474-28, 1474-27, 1474-26, 1474-25, 1474-24, 1474, 1426, 1381, 1339, 1299, 1260, 1223, 1187, 1151, 1118, 1086, 1059, 1034, 1011', 986, 961, 928, 882, 828, 763, 709, 657, 618, 583.

1473-25	23/11/96	1473-24, 1473-23, 1473-22, 1473-21, 1473-20, 1473, 1425, 1380, 1338, 1298, 1259, 1222, 1186, 1150, 1117, 1085, 1058, 1033, 1010, 985, 960, 927, 880, 819, 754.
1472-31	23/11/96	Dispõe sobre os quadros de cargos do Grupo-Direção e Assessoramento Superiores - DAS da Advocacia-Geral da União, do Ministério da Fazenda, e dá outras providências. 1472-30, 1472-29, 1472-28, 1472-27, 1472-26, 1472, 1424, 1379, 1337, 1297, 1258, 1221, 1185, 1149, 1116, 1084, 1057, 1032, 1009, 984, 959, 925, 878.
1471-26	23/11/96	Institui a Taxa de Juros de Longo Prazo - TJLP, dispõe sobre a remuneração dos recursos do Fundo de Participação PIS-PASEP, do Fundo de Amparo ao Trabalhador, do Fundo da Marinha Mercante, e dá outras providências. 1471-25, 1471-24, 1471-23, 1471-22, 1471-21, 1471, 1423, 1377, 1335, 1295, 1256, 1219, 1183, 1147, 1114, 1082, 1055, 1030, 1007, 981, 956, 918, 865, 802, 743, 684.
1470-13	23/11/96	1470-12, 1470-11, 1470-10, 1470-9, 1470-8, 1470, 1422, 1376, 1334, 1294, 1255, 1218, 1182.
1469-12	23/11/96	1469-11, 1469-10, 1469-9, 1469-8, 1469-7, 1469, 1421, 1375, 1333, 1293, 1254, 1217.
1468-13	23/11/96	Dá nova redação ao parágrafo único do art. 1º da Lei nº 8.995, de 24 de fevereiro de 1995, que autoriza o Ministério dos Transportes, por intermédio da Companhia Brasileira de Trens Urbanos - CBTU, a transferir à Companhia Fluminense de Trens Urbanos - FLUMITRENS, recursos para pagamento de pessoal. 1468-12, 1468-11, 1468-10, 1468-9, 1468-8, 1468, 1420, 1374, 1332, 1292, 1253, 1216, 1181.
1467-7	23/11/96	Autoriza o Poder Executivo a abrir ao Orçamento Fiscal da União, em favor do Instituto Nacional de Colonização e Reforma Agrária, crédito extraordinário até o limite de R\$800.000.000,00, para os fins que especifica. 1467-6, 1467-5, 1467-4, 1467-3, 1467-2, 1467, 1419.
1466-7	23/11/96	1466-6, 1466-5, 1466-4, 1466-3, 1466-2, 1466, 1418.
1465-9	23/11/96	1465-8, 1465-7, 1465-6, 1465-5, 1465-4, 1465, 1417, 1373, 1331.
1464~15	23/11/96	1464-14, 1464-13, 1464-12, 1464-11, 1464-10, 1464, 1416, 1372, 1330, 1291, 1252, 1215, 1180, 1146, 1113.
1463-7	23/11/96	1463-6, 1463-5, 1463-4, 1463-3, 1463-2, 1463, 1415.
1530	21/11/96	PRIMEIRA EDIÇÃO.
1529	20/11/96	Dispõe sobre o pagamento com sub-rogação, pela União, de dívidas da Rede Ferroviária Federal S.A. - RFFSA junto ao Instituto Nacional do Seguro Social - INSS e à Fundação Rede Ferroviária de Seguridade Social - REFER, e dá outras providências. EDIÇÃO ÚNICA.
1528	20/11/96	Dispõe sobre o Imposto sobre a Propriedade Territorial Rural - ITR, sobre o pagamento da dívida representada por Títulos da Dívida Agrária, e dá outras providências. EDIÇÃO ÚNICA.
1518-2	14/11/96	1518-1, 1518.
1511-4	14/11/96	1511-3, 1511-2, 1511-1, 1511.

1509-10	14/11/96	Isenta do Imposto de Importação e do Imposto sobre Produtos Industrializados bens de informática adquiridos pelo Tribunal Superior Eleitoral. 1509-9, 1509-8, 1509-7, 1509-6, 1509, 1462, 1414, 1371, 1329, 1290.
1508-11	14/11/96	1508-10, 1508-9, 1508-8, 1508-7, 1508, 1461, 1413, 1370, 1328, 1289, 1251.
1507-13	14/11/96	1507-12, 1507-11, 1507-10, 1507-9, 1507, 1460, 1412, 1369, 1327, 1288, 1250, 1214, 1179.
1506-6	14/11/96	1506-5, 1506-4, 1506-3, 1506-2, 1506, 1459.
1527	13/11/96	Institui o Programa de Desligamento Voluntário de servidores civis do Poder Executivo Federal, e dá outras providências. EDIÇÃO ÚNICA.
1524-1	13/11/96	1524.
1523-1	13/11/96	1523.
1522-1	13/11/96	1522.
1521-1	08/11/96	Dispensa a comprovação de regularidade do recolhimento do Imposto sobre a Propriedade Territorial Rural (ITR) para fins de financiamento ao amparo do Programa Nacional de Fortalecimento da Agricultura Familiar - PRONAF e dá outras providências. 1521.
1515-3	08/11/96	Altera o limite de dedução de que trata o § 2º do art. 1º da Lei nº 8.685, de 20 de julho de 1993, que cria mecanismos de fomento à atividade audiovisual, e dá outras providências. 1515-2, 1515-1, 1515.
1494-13	08/11/96	Dispõe sobre a alocação, em depósitos especiais, remunerados, de recursos das disponibilidades financeiras do Fundo de Amparo ao Trabalhador - FAT. 1494-12, 1494-11, 1494-10, 1494-9, 1494, 1446, 1406, 1364, 1324, 1285, 1248, 1213, 1178.
1526	06/11/96 13/11/96 Ret.	Dispõe sobre o regime tributário das microempresas e das empresas de pequeno porte, institui o Sistema Integrado de Pagamento de Impostos e Contribuições das Microempresas e das Empresas de Pequeno Porte - SIMPLES e dá outras providências. EDIÇÃO ÚNICA.
1517-2	01/11/96	1517-1, 1517.
1514-3	01/11/96	1514-2, 1514-1, 1514.
1513-3	01/11/96	1513-2, 1513-1, 1513.
1505-8	01/11/96	1505-7, 1505-6, 1505-5, 1505-4, 1505, 1458, 1411, 1368.
1504-8	01/11/96	1504-7, 1504-6, 1504-5, 1504-4, 1504, 1457, 1410, 1367.
1503-6	01/11/96	1503-5, 1503-4, 1503-3, 1503-2, 1503, 1455.
1501-15	01/11/96	1501-14, 1501-13, 1501-12, 1501-11, 1501, 1453, 1401, 1359, 1319, 1280, 1243, 1208, 1174, 1141, 1109.
1500-16	01/11/96	1500-15, 1500-14, 1500-13, 1500-12, 1500, 1452, 1400, 1358, 1318, 1279, 1242, 1207, 1173, 1140, 1108, 1081.
1499-32	01/11/96	1499-31, 1499-30, 1499-29, 1499-28, 1499, 1451, 1390, 1348, 1308, 1269, 1232, 1196, 1161, 1128, 1096, 1069, 1043, 1020, 994, 969, 943, 899, 839, 777, 723, 667, 627, 590, 559, 535, 507, 480.
1498-23	01/11/96	1498-22, 1498-21, 1498-20, 1498-19, 1498, 1450, 1384, 1342,

		1302, 1263, 1226, 1190, 1154, 1122, 1090, 1063, 1038, 1015, 987, 962, 931, 886, 813.
1497-24	01/11/96	1497-23, 1497-22, 1497-21, 1497-20, 1497, 1449, 1383, 1341, 1301, 1262, 1225, 1189, 1153, 1121, 1089, 1062, 1037, 1014, 982, 957, 920, 867, 804, 745.
1496-23	01/11/96	1496-22, 1496-21, 1496-20, 1496-19, 1496, 1448, 1378, 1336, 1296, 1257, 1220, 1184, 1148, 1115, 1083, 1056, 1031, 1008, 983, 958, 921, 870, 807.
1495-12	01/11/96	1495-11, 1495-10, 1495-9, 1495-8, 1495, 1447, 1407, 1365, 1325, 1286, 1249, 1212.
1493-11	01/11/96	1493-10, 1493-9, 1493-8, 1493-7, 1510, 1493, 1445, 140s, 1363, 1323, 1284, 1247.
1492-15	01/11/96	1492-14, 1492-13, 1492-12, 1492-11, 1492, 1444, 1404, 1362, 1322, 1283, 1246, 1211, 1177, 1144, 1112.
1491-15	01/11/96	1491-14, 1491-13, 1491-12, 1491-11, 1491, 1443, 1403, 1361, 1321, 1282, 1245, 1210, 1176, 1143, 1111.
1490-15	01/11/96	1490-14, 1490-13, 1490-12, 1490-11, 1490, 1442, 1402, 1360, 1320, 1281, 1244, 1209, 1175, 1142, 1110.
1489-17	01/11/96	1489-16, 1489-15, 1489-14, 1489-13, 1489, 1441, 1399, 1357, 1317, 1278, 1241, 1206, 1172, 1139, 1107, 1080, 1054.
1488-17	01/11/96	1488-16, 1488-15, 1488-14, 1488-13, 1488, 1440, 1398, 1356, 1316, 1277, 1240, 1205, 1171, 1138, 1106, 1079, 1053.
1487-24	01/11/96	1487-23, 1487-22, 1487-21, 1487-20, 1487, 1439, 1397, 1355, 1315, 1276, 1239, 1204, 1169, 1136, 1104, 1077, 1051, 1029, 1006, 980, 955, 915, 860, 794.
1486-33	01/11/96	1486-32, 1486-31, 1486-30, 1486-29, 1486, 1438, 1396, 1354, 1314, 1275, 1238, 1203, 1168, 1135, 1103, 1076, 1050, 1028, 1005, 979, 954, 916, 863, 799, 740, 691, 645, 606, 574, 549, 527, 497, 470.
1485-31	11/11/96	1485-30, 1485-29, 1485-28, 1485-27, 1485, 1437, 1395, 1353, 1313, 1274, 1237, 1202, 1167, 1134, 1102, 1075, 1049, 1026, 1001, 975, 950, 907, 847, 781, 727, 678, 636, 597, 567, 543, 517.
1483-18	01/11/96	1483-17, 1483-16, 1483-15, 1483-14, 1483, 1435, 1393, 1351, 1311, 1272, 1235, 1200, 1165, 1132, 1100, 1073, 1047, 1024.
1525	31/10/96	FUSÃO DA MPV 1502-9 COM A MPV 1519-1. 1502-9, 1502-8, 1502-7, 1502-6, 1502, 1454, 1408, 1366, 1326, 1287. 1519-1, 1519.
1520-1	25/10/96	1520.
1516-2	25/10/96	Altera a legislação do imposto de renda e da contribuição social sobre o lucro líquido. 1516-1, 1516.
1512-3	25/10/96 29/10/96 Ret.	1512-2, 1512-1, 1512.
1484-26	25/10/96	1484-25, 1484-24, 1484-23, 1484-22, 1484, 1436, 1394, 1352, 1312, 1273, 1236, 1201, 1166, 1133, 1101, 1074, 1048, 1025, 999, 973, 948, 905, 845, 779, 725, 674.
1482-29	25/10/96	1482-28, 1482-27, 1482-26, 1482-25, 1482, 1434, 1392, 1350,

		1310, 1271, 1234, 1198, 1163, 1130, 1098, 1071, 1045, 1022, 996, 971, 946, 904, 844, 778, 724, 668, 628, 591, 560.
1481-42	25/10/96	1481-41, 1481-40, 1481-39, 1481-38, 1481, 1433, 1391, 1349, 1309, 1270, 1233, 1197, 1162, 1129, 1097, 1070, 1044, 1021, 995, 970, 945, 901, 841, 772, 718, 670, 630, 588, 557, 533, 506, 479, 455, 432, 415, 392, 376, 362, 353, 345, 334, 327.
1480-23	25/10/96	1480-22, 1480-21, 1480-20, 1480-19, 1480, 1432, 1389, 1347, 1307, 1268, 1231, 1195, 1160, 1127, 1095, 1068, 1042, 1019, 993, 968, 939, 892, 831.
1479-21	25/10/96	1479-20, 1479-19, 1479-18, 1479-17, 1479, 1431, 1388, 1346, 1306, 1267, 1230, 1194, 1158, 1125, 1093, 1066, 1040, 1016, 990, 965, 936.
1478-17	25/10/96	1478-16, 1478-15, 1478-14, 1478-13, 1478, 1430, 1387, 1345, 1305, 1266, 1229, 1193, 1157, 1124, 1092, 1065, 1039.
1477-29	25/10/96	1477-28, 1477-27, 1477-26, 1477-25, 1477, 1429, 1386, 1344, 1304, 1265, 1228, 1192, 1156, 1119, 1087, 1060, 1035, 1012, 988, 963, 932, 887, 817, 751, 697, 651, 612, 575, 550.
1476-16	25/10/96	1476-15, 1476-14, 1476-13, 1476-12, 1476, 1428, 1385, 1343, 1303, 1264, 1227, 1191, 1155, 1123, 1091, 1064.
1475-20	25/10/96	1475-19, 1475-18, 1475-17, 1475-16, 1475, 1427, 1382, 1340, 1300, 1261, 1224, 1188, 1152, 1120, 1088, 1061, 1036, 1013, 989, 964, 935.
1474-28	25/10/96	1474-27, 1474-26, 1474-25, 1474-24, 1474, 1426, 1381, 1339, 1299, 1260, 1223, 1187, 1151, 1118, 1086, 1059, 1034, 1011, 986, 961, 928, 882, 828, 763, 709, 657, 618, 583.
1473-24	25/10/96	1473-23, 1473-22, 1473-21, 1473-20, 1473, 1425, 1380, 1338, 1298, 1259, 1222, 1186, 1150, 1117, 1085, 1058, 1033, 1010, 985, 960, 927, 880, 819, 754.
1472-30	25/10/96	1472-29, 1472-28, 1472-27, 1472-26, 1472, 1424, 1379, 1337, 1297, 1258, 1221, 1185, 1149, 1116, 1084, 1057, 1032, 1009, 984, 959, 925, 878.
1471-25	25/10/96	1471-24, 1471-23, 1471-22, 1471-21, 1471, 1423, 1377, 1335, 1295, 1256, 1219, 1183, 1147, 1114, 1082, 1055, 1030, 1007, 981, 956, 918, 865, 802, 743, 684.
1470-12	25/10/96	1470-11, 1470-10, 1470-9, 1470-8, 1470, 1422, 1376, 1334, 1294, 1255, 1218, 1182.
1469-11	25/10/96	1469-10, 1469-9, 1469-8, 1469-7, 1469, 1421, 1375, 1333, 1293, 1254, 1217.
1468-12	25/10/96 29/10/96	1468-11, 1468-10, 1468-9, 1468~8, 1468, 1420, 1374, 1332, 1292, 1253, 1216, 1181.
1467-6	25/10/96	Ret.
1467-6	25/10/96	1467-5, 1467-4, 1467-3, 1467-2, 1467, 1419.
1466-6	25/10/96	1466-5, 1466-4, 1466-3, 1466-2, 1466, 1418.
1465-8	25/10/96	1465-7, 1465-6, 1465-5, 1465-4, 1465, 1417, 1373, 133 1.
1464-14	25/10/96	1464-13, 1464-12, 1464-11, 1464-10, 1464, 1416, 1372, 1330, 1291, 1252, 1215, 1180, 1146, 1113.
1463-6	25/10/96	1463-5, 1463-4, 1463-3, 1463-2, 1463, 1415.
1519-1	18/10/96	Altera a redação do art. 34 da Lei nº 9.082, de 25 de julho de 1995, e do art. 35 da Lei nº 9.293, de 15 de julho de 1996, que dispõem,

		respectivamente, sobre as diretrizes para a elaboração da Lei orçamentária para os exercícios de 1996 e 1997.
		1519.
1518-1	18/10/96	1518.
1511-3	18/10/96	1511-2, 1511-1, 1511.
1509-9	18/10/96	1509-8, 1509-7, 1509-6, 1509, 1462, 1414, 1371, 1329, 1290.
1508-10	18/10/96	1508-9, 1508-8, 1508-7, 1508, 1461, 1413, 1370, 1328, 1289, 1251.
1507-12	18/10/96	1507-11, 1507-10, 1507-9, 1507, 1460, 1412, 1369, 1327, 1288, 1250, 1214, 1179.
1506-5	18/10/96	1506-4, 1506-3, 1506-2, 1506, 1459.
1524	14/10/96	PRIMEIRA EDIÇÃO.
1523	14/10/96	PRIMEIRA edição.
1522	14/10/96	PRIMEIRA EDIÇÃO.
1515-2	11/10/96	1515-1, 1515,
1521	10/10/96	PRIMEIRA EDIÇÃO.
	14/10/96	
	Ret.	
1494-12	09/10/96	1494-11, 1494-10, 1494-9, 1494, 1446, 1406, 1364, 1324, 1285, 1248, 1213, 1178.
1514-2	04/10/96	1514-1, 1514.
1513-2	04/10/96	1513-1, 1513.
1505-7	04/10/96	1505-6, 1505-5, 1505-4, 1505, 1458, 1411, 1368.
1504-7	04/10/96	1504-6, 1506-5, 1504-4, 1504, 1457, 1410, 1367.
1503-5	04/10/96	1503-4, 1503-3, 1503-2, 1503, 1455.
1502-9	04/10/96	Dá nova redação aos arts. 14, 18 e 49 da Lei nº 9.082, de 25 de julho de 1995, que dispõe sobre as diretrizes para elaboração da Lei orçamentária de 1996.
		1502-8, 1502-7, 1502-6, 1502, 1454, 1408, 1366, 1326, 1287.
1501-14	04/10/96	1501-13, 1501-12, 1501-11, 1501, 1453, 1401, 1359, 1319, 1280, 1243, 1208, 1174, 1141, 1109.
1500-15	04/10/96	1500-14, 1500-13, 1500-12, 1500, 1452, 1400, 1358, 1318, 1279, 1242, 1207, 1173, 1140, 1108, 1081.
1499-31	04/10/96	1499-30, 1499-29, 1499-28, 1499, 1451, 1390, 1348, 1308, 1269, 1232, 1196, 1161, 1128, 1096, 1069, 1043, 1020, 994, 969, 943, 899, 839, 777, 723, 667, 627, 590, 559, 535, 507, 480.
1498-22	04/10/96	1498-21, 1498-20, 1498-19, 1498, 1450, 1384, 1342, 1302, 1263, 1226, 1190, 1154, 1122, 1090, 1063, 1038, 1015, 987, 962, 931, 886, 813.
1497-23	04/10/96	1497-22, 1497-21, 1497-20, 1497, 1449, 1383, 1341, 1301, 1262, 1225, 1189, 1153, 1121, 1089, 1062, 1037, 1014, 982, 957, 920, 867, 804, 745.
1496-22	04/10/96	1496-21, 1496-20, 1496-19, 1496, 1448, 1378, 1336, 1296, 1257, 1220, 1184, 1148, 1115, 1083, 1056, 1031, 1008, 983, 958, 921, 870, 807.
1495-11	04/10/96	1495-10, 1495-9, 1495-8, 1495, 1447, 1407, 1365, 1325, 1286, 1249, 1212.
1493-10	04/10/96	1493-9, 1493-8, 1493-7, 1510, 1493, 1445, 1405, 1363, 1323, 1284, 1247.
1492-14	04/10/96	1492-13, 1492-12, 1492-11, 1492, 1444, 1404, 1362, 1322, 1283,

		1246, 1211, 1177, 1144, 1112.
1491-14	04/10/96	1491-13, 1491-12, 1491-11, 1491, 1443, 1403, 1361, 1321, 1282, 1245, 1210, 1176, 1143, 1111.
1490-14	04/10/96	1490-13, 1490-12, 1490-11, 1490, 1442, 1402, 1360, 1320, 1281, 1244, 1209, 1175, 1142, 1110.
1489-16	04/10/96	1489-15, 1489-14, 1489-13, 1489, 1441, 1399, 1357, 1317, 1278, 1241, 1206, 1172, 1139, 1107, 1080, 1054.
1488-16	04/10/96	1488-15, 1488-14, 1488-13, 1488, 1440, 1398, 1356, 1316, 1277, 1240, 1205, 1171, 1138, 1106, 1079, 1053.
1487-23	04/10/96	1487-22, 1487-21, 1487-20, 1487, 1439, 1397, 1355, 1315, 1276, 1239, 1204, 1169, 1136, 1104, 1077, 1051, 1029, 1006, 980, 955, 915, 860, 794.
1486-32	04/10/96	1486-31, 1486-30, 1486-29, 1486, 1438, 1396, 1354, 1314, 1275, 1238, 1203, 1168, 1135, 1103, 1076, 1050, 1028, 1005, 979, 954, 916, 863, 799, 740, 691, 645, 606, 574, 549, 527, 497, 470.
1485-30	04/10/96	1485-29, 1485-28, 1485-27, 1485, 1437, 1395, 1353, 1313, 1274, 1237, 1202, 1167, 1134, 1102, 1075, 1049, 1026, 1001, 975, 950, 907, 847, 781, 727, 678, 636, 597, 567, 543, 517.
1483-17	04/10/96	1483-16, 1483-15, 1483-14, 1483, 1435, 1393, 1351, 1311, 1272, 1235, 1200, 1165, 1132, 1100, 1073, 1047, 1024.
1517-1	02/10/96	1517.
1516-1	27/09/96	1516
1512-2	27/09/96	1512-1, 1512.
1484-25	27/09/96	1484-24, 1484-23, 1484-22, 1484, 1436, 1394, 1352, 1312, 1273, 1236, 1201, 1166, 1133, 1101, 1074, 1048, 1025, 999, 973, 948, 905, 845, 779, 725, 674.
1482-28	27/09/96	1482-27, 1482-26, 1482-25, 1482, 1434, 1392, 1350, 1310, 1271, 1234, 1198, 1163, 1130, 1098, 1071, 1045, 1022, 996, 971, 946, 904, 844, 778, 724, 668, 628, 591, 560.
1481-41	27/09/96	1481-40, 1481-39, 1481-38, 1481, 1433, 1391, 1349, 1309, 1270, 1233, 1197, 1162, 1129, 1097, 1070, 1044, 1021, 995, 970, 945, 901, 841, 772, 718, 670, 630, 588, 557, 533, 506, 479, 455, 432, 415, 392, 376, 362, 353, 345, 334, 327.
1480-22	27/09/96	1480-21, 1480-20, 1480-19, 1480, 1432, 1389, 1347, 1307, 1268, 1231, 1195, 1160, 1127, 1095, 1068, 1042, 1019, 993, 968, 939, 892, 831.
1479-20	27/09/96	1479-19, 1479-18, 1479-17, 1479, 1431, 1388, 1346, 1306, 1287, 1230, 1194, 1158, 1125, 1093, 1066, 1040, 1016, 990, 965, 936.
1478-16	27/09/96	1478-15, 1478-14, 1478-13, 1478, 1430, 1387, 1345, 1305, 1266, 1229, 1193, 1157, 1124, 1092, 1065, 1039.
1477-28	27/09/96	1477-27, 1477-26, 1477-25, 1477, 1429, 1386, 1344, 1304, 1265, 1228, 1192, 1156, 1119, 1087, 1060, 1035, 1012, 988, 963, 932, 887, 817, 751, 697, 651, 612, 575, 550.
1476-15	27/09/96	1476-14, 1476-13, 1476-12, 1476, 1428, 1385, 1343, 1303, 1264, 1227, 1191, 1155, 1123, 1091, 1064.
1475-19	27/09/96	1475-18, 1475-17, 1475-16, 1475, 1427, 1382, 1340, 1300, 1261, 1224, 1188, 1152, 1120, 1088, 1061, 1036, 1013, 989, 964, 935.
1474-27	27/09/96	1474-26, 1474-25, 1474-24, 1474, 1426, 1381, 1339, 1299, 1260, 1223, 1187, 1151, 1118, 1086, 1059, 1034, 1011, 986, 961, 928,

1473-23	27/09/96	882, 828, 763, 709, 657, 618, 583. 1473-22, 1473-21, 1473-20, 1473, 1425, 1380, 1338, 1298, 1259, 1222, 1186, 1150, 1117, 1085, 1058, 1033, 1010, 985, 960, 927, 880, 819, 754.
1472-29	27/09/96	1472-28, 1472-27, 1472-26, 1472, 1424, 1379, 1337, 1297, 1258, 1221, 1185, 1149, 1116, 1084, 1057, 1032, 1009, 984, 959, 925, 878.
1471-24	27/09/96	1471-23, 1471-22, 1471-21, 1471, 1423, 1377, 1335, 1295, 1256, 1219, 1183, 1147, 1114, 1082, 1055, 1030, 1007, 981, 956, 918, 865, 802, 743, 684.
1470-11	27/09/96	1470-10, 1470-9, 1470-8, 1470, 1422, 1376, 1334, 1294, 1255, 1218, 1182.
1469-10	27/09/96	1469-9, 1469-8, 1469-7, 1469, 1421, 1375, 1333, 1293, 1254, 1217.
1468-11	27/09/96	1468-10, 1468-9, 1468-8, 1468, 1420, 1374, 1332, 1292, 1253, 1216, 1181.
1467-5	27/09/96	1467-4, 1467-3, 1467-2, 1467, 1419.
1466-5	27/09/96	1466-4, 1466-3, 1466-2, 1466, 1418.
1465-7	27/09/96	1465-6, 1465-5, 1465-4, 1465, 1417, 1373, 1331.
1464-13	27/09/96	1464-12, 1464-11, 1464-10, 1464, 1416, 1372, 1330, 1291, 1252, 1215, 1180, 1146, 1113.
1463-5	27/09/96	1463-4, 1463-3, 1463-2, 1463, 1415.
1520	25/09/96	PRIMEIRA EDIÇÃO.
1519	21/09/96	PRIMEIRA EDIÇÃO.
1518	20/09/96	PRIMEIRA EDIÇÃO.
1511-2	20/09/96	1511-1, 1511.
1509-8	18/09/96	1509-7, 1509-6, 1509, 1462, 1414, 1371, 1329, 1290.
1508-9	18/09/96	1508-8, 1508-7, 1508, 1461, 1413, 1370, 1328, 1289, 1251.
1507-11	18/09/96	1507-10, 1507-9, 1507, 1460, 1412, 1369, 1327, 1288, 1250, 1214, 1179.
1506-4	18/09/96	1506-3, 1506-2, 1506, 1459.
1515-1	13/09/96	1515.
1514-1	06/09/96	1514.
1513-1	06/09/96	1513.
1505-6	06/09/96	1505-5, 1505-4, 1505, 1458, 1411, 1368.
1504-6	06/09/96	1506-5, 1504-4, 1504, 1457, 1410, 1367.
1503-4	06/09/96	1503-3, 1503-2, 1503, 1455.
1502-8	06/09/96	1502-7, 1502-6, 1502, 1454, 1408, 1366, 1326, 1287.
1501-13	06/09/96	1501-12, 1501-11, 1501, 1453, 1401, 1359, 1319, 1280, 1243, 1208, 1174, 1141, 1109.
1500-14	06/09/96 09/09/96	1500-13, 1500-12, 1500, 1452, 1400, 1358, 1318, 1279, 1242, 1207, 1173, 1140, 1108, 1081.
1499-30	06/09/96	Ret. 1499-29, 1499-28, 1499, 1451, 1390, 1348, 1308, 1269, 1232, 1196, 1161, 1128, 1096, 1069, 1043, 1020, 994, 969, 943, 899, 839, 777, 723, 667, 627, 590, 559, 535, 507, 480.
1498-21	06/09/96	1498-20, 1498-19, 1498, 1450, 1384, 1342, 1302, 1263, 1226, 1190, 1154, 1122, 1090, 1063, 1038, 1015, 987, 962, 931, 886, 813.
1497-22	06/09/96	1497-21, 1497-20, 1497, 1449, 1383, 1341, 1301, 1262, 1225, 1189, 1153, 1121, 1089, 1062, 1037, 1014, 982, 957, 920, 867, 804, 745.

1496-21	06/09/96	1496-20, 1496-19, 1496, 1448, 1378, 1336, 1296, 1257, 1220, 1184, 1148, 1115, 1083, 1056, 1031, ?008, 983, 958, 921, 870, 807.
1495-10	06/09/96	1495-9, 1495-8, 1495, 1447, 1407, 1365, 1325, 1286, 1249, 1212.
1494-11	06/09/96	1494-10, 1494-9, 1494, 1446, 1406, 1364, 1324, 1285, 1248, 1213,
	09/09/96	1178.
	Rep.	
1493-9	06/09/96	1493-8, 1493-7, 1510, 1493, 1445, 1405, 1363, 1323, 1284, 1247.
1492-13	06/09/96	1492-12, 1492-11, 1492, 1444, 1404, 1362, 1322, 1283, 1246, 1211, 1177, 1144, 1112.
1491-13	06/09/96	1491-12, 1491-11, 1491, 1443, 1403, 1361, 1321, 1282, 1245, 1210, 1176, 1143, 1111.
1490-13	06/09/96	1490-12, 1490-11, 1490, 1442, 1402, 1360, 1320, 1281, 1244, 1209, 1175, 1142, 1110.
1489-15	06/09/96	1489-14, 1489-13, 1489, 1441, 1399, 1357, 1317, 1278, 1241, 1206, 1172, 1139, 1107, 1080, 1054.
1488-15	06/09/96	11488-14, 1488-13, 1488, 1440, 1398, 1356, 1316, 1277, 1240, 1205, 1171, 1138, 1106, 1079, 1053.
1487-22	06/09/96	1487-21, 1487-20, 1487, 1439, 1397, 1355, 1315, 1276, 1239, 1204, 1169, 1136, 1104, 1077, 1051, 1029, 1006, 980, 955, 915, 860, 794.
1486-31	06/09/96	1486-30, 1486-29, 1486, 1438, 1396, 1354, 1314, 1275, 1238, 1203, 1168, 1135, 1103, 1076, 1050, 1028, 1005, 979, 954, 916, 863, 799, 740, 691, 645, 606, 574, 549, 527, 497, 470.
1485-29	06/09/96	1485-28, 1485-27, 1485, 1437, 1395, 1353, 1313, 1274, 1237, 1202, 1167, 1134, 1102, 1075, 1049, 1026, 1001, 975, 950, 907, 847, 781, 727, 678, 636, 597, 567, 543, 517.
1483-16	06/09/96	1483-15, 1483-14, 1483, 1435, 1393, 1351, 1311, 1272, 1235, 1200, 1165, 1132, 1100, 1073, 1047, 1024.
1517	02/09/96	PRIMEIRA EDIÇÃO.
1516	30/08/96	PRIMEIRA EDIÇÃO.
1512-1	30/08/96	1512.
1484-24	30/08/96	1484-23, 1484-22, 1484, 1436, 1394, 1352, 1312, 1273, 1236, 1201, 1166, 1133, 1101, 1074, 1048, 1025, 999, 973, 948, 905, 845, 779, 725, 674.
1482-27	30/08/96	1482-26, 1482-25, 1482, 1434, 1392, 1350, 1310, 1271, 1234, 1198, 1163, 1130, 1098, 1071, 1045, 1022, 996, 971, 946, 904, 844, 778, 724, 668, 628, 591, 560.
1481-40	30/08/96	1481-39, 1481-38, 1481, 1433, 1391, 1349, 1309, 1270, 1233, 1197, 1162, 1129, 1097, 1070, 1044, 1021, 995, 970, 945, 901, 841, 772, 718, 670, 630, 588, 557, 533, 506, 479, 455, 432, 415, 392, 376, 362, 353, 345, 334, 327.
1480-21	30/08/96	1480-20, 1480-19, 1480, 1432, 1389, 1347, 1307, 1268, 1231, 1195, 1160, 1127, 1095, 1068, 1042, 1019, 993, 968, 939, 892, 831.
1479-19	30/08/96	1479-18, 1479-17, 1479, 1431, 1388, 1346, 1306, 1267, 1230, 1194, 1158, 1125, 1093, 1066, 1040, 1016, 990, 965, 936.
1478-15	30/08/96	1478-14, 1478-13, 1478, 1430, 1387, 1345, 1305, 1266, 1229, 1193, 1157, 1124, 1092, 1065, 1039.
1477-27	30/08/96	1477-26, 1477-25, 1477, 1429, 1386, 1344, 1304, 1265, 1228, 1192, 1156, 1119, 1087, 1060, 1035, 1012, 988, 963, 932, 887, 817, 751, 697, 651, 612, 575, 550.

1476-14	30/08/96	1476-13, 1476-12, 1476, 1428, 1385, 1343, 1303, 1264, 1227, 1191, 1155, 1123, 1091, 1064.
1475-18	30/08/96	1475-17, 1475-16, 1475, 1427, 1382, 1340, 1300, 1261, 1224, 1188, 1152, 1120, 1088, 1061, 1036, 1013, 989, 964, 935.
1474-26	30/08/96	1474-25, 1474-24, 1474, 1426, 1381, 1339, 1299, 1260, 1223, 1187, 1151, 1118, 1086, 1059, 1034, 1011, 986, 961, 928, 882, 828, 763, 709, 657, 618, 583.
1473-22	30/08/96	1473-21, 1473-20, 1473, 1425, 1380, 1338, 1298, 1259, 1222, 1186, 1150, 1117, 1085, 1058, 1033, 1010, 985, 960, 927, 880, 819, 754.
1472-28	30/08/96	1472-27, 1472-26, 1472, 1424, 1379, 1337, 1297, 1258, 1221, 1185, 1149, 1116, 1084, 1057, 1032, 1009, 984, 959, 925, 878.
1471-23	30/08/96	1471-22, 1471-21, 1471, 1423, 1377, 1335, 1295, 1256, 1219, 1183, 1147, 1114, 1082, 1055, 1030, 1007, 981, 956, 918, 865, 802, 743, 684.
1470-10	30/08/96	1470-9, 1470-8, 1470, 1422, 1376, 1334, 1294, 1255, 1218, 1182.
1469-9	30/08/96	1469-8, 1469-7, 1469, 1421, 1375, 1333, 1293, 1254, 1217.
1468-10	30/08/96	1468-9, 1468-8, 1468, 1420, 1374, 1332, 1292, 1253, 1216, 1181.
1467-4	30/08/96	1467-3, 1467-2, 1467, 1419.
1466-4	30/08/96	1466-3, 1466-2, 1466, 1418.
1465-6	28/08/96	1465-5, 1465-4, 1465, 1417, 1373, 133 1.
1464-12	28/08/96	1464-11, 1464-10, 1464, 1416, 1372, 1330, 1291, 1252, 1215, 1180, 1146, 1113.
1463-4	28/08/96	1463-3, 1463-2, 1463, 1415.
1511-1	23/08/96	1511.
1509-7	19/08/96	1509-6, 1509, 1462, 1414, 1371, 1329, 1290.
1508-8	19/08/96	1508-7, 1508, 1461, 1413, 1370, 1328, 1289, 1251.
1507-10	19/08/96	1507-9, 1507, 1460, 1412, 1369, 1327, 1288, 1250, 1214, 1179.
1506-3	19/08/96	1506-2, 1506, 1459.
1515	16/08/96	PRIMEIRA EDIÇÃO.
1505-5	09/08/96	1505-4, 1505, 1458, 1411, 1368.
1504-5	09/08/96	1504-4, 1504, 1457, 1410, 1367.
1503-3	09/08/96	1503-2, 1503, 1455.
1502-7	09/08/96	1502-6, 1502, 1454, 1408, 1366, 1326, 1287.
1501-12	09/08/96	1501-11, 1501, 1453, 1401, 1359, 1319, 1280, 1243, 1208, 1174,
	12/08/96	1141, 1109.
	Ret.	
1500-13	09/08/96	1500-12, 1500, 1452, 1400, 1358, 1318, 1279, 1242, 1207, 1173, 1140, 1108, 1081.
1499-29	09/08/96	1499-28, 1499, 1451, 1390, 1348, 1308, 1269, 1232, 1196, 1161, 1128, 1096, 1069, 1043, 1020, 994, 969, 943, 899, 839, 777, 723, 667, 627, 590, 559, 535, 507, 480.
1498-20	09/08/96	1498-19, 1498, 1450, 1384, 1342, 1302, 1263, 1226, 1190, 1154, 1122, 1090, 1063, 1038, 1015, 987, 962, 931, 886, 813.
1497-21	09/08/96	1497-20, 1497, 1449, 1383, 1341, 1301, 1262, 1225, 1189, 1153, 1121, 1089, 1062, 1037, 1014, 982, 957, 920, 867, 804, 745.
1496-20	09/08/96	1496-19, 1496, 1448, 1378, 1336, 1296, 1257, 1220, 1184, 1148, 1115, 1083, 1056, 1031, 1008, 983, 958, 921, 870, 807.
1495-9	09/08/96	1495-8, 1495, 1447, 1407, 1365, 1325, 1286, 1249, 1212.
1494-10	09/08/96	1494-9, 1494, 1446, 1406, 1364, 1324, 1285, 1248, 1213, 1178.

1493-8	09/08/96	1493-7, 1510, 1493, 1445, 1405, 1363, 1323, 1284, 1247.
1492-12	09/08/96	1492-11, 1492, 1444, 1404, 1362, 1322, 1283, 1246, 1211, 1177, 1144, 1112.
1491-12	09/08/96	1491-11, 1491, 1443, 1403, 1361, 1321, 1282, 1245, 1210, 1176, 1143, 1111.
1490-12	09/08/96	1490-11, 1490, 1442, 1402, 1360, 1320, 1281, 1244, 1209, 1175, 1142, 1110.
1489-14	09/08/96	1489-13, 1489, 1441, 1399, 1357, 1317, 1278, 1241, 1206, 1172, 1139, 1107, 1080, 1054.
1488-14	09/08/96	1488-13, 1488, 1440, 1398, 1356, 1316, 1277, 1240, 1205, 1171, 1138, 1106, 1079, 1053.
1487-21	09/08/96	1487-20, 1487, 1439, 1397, 1355, 1315, 1276, 1239, 1204, 1169, 1136, 1104, 1077, 1051, 1029, 1006, 980, 955, 915, 860, 794.
1486-30	09/08/96	1486-29, 1486, 1438, 1396, 1354, 1314, 1275, 1238, 1203, 1168, 1135, 1103, 1076, 1050, 1028, 1005, 979, 954, 916, 863, 799, 740, 691, 645, 606, 574, 549, 527, 497, 470.
1485-28	09/08/96	1485-27, 1485, 1437, 1395, 1353, 1313, 1274, 1237, 1202, 1167, 1134, 1102, 1075, 1049, 1026, 1001, 975, 950, 907, 847, 781, 727, 678, 636, 597, 567, 543, 517.
1483-15	09/08/96 12/08/96 Ret.	1483-14, 1483, 1435, 1393, 1351, 1311, 1272, 1235, 1200, 1165, 1132, 1100, 1073, 1047, 1024.
1514	08/08/96	PRIMEIRA EDIÇÃO.
1513	07/08/96	PRIMEIRA edição.
1484-23	02/08/96	1484-22, 1484, 1436, 1394, 1352, 1312, 1273, 1236, 1201, 1166, 1133, 1101, 1074, 1048, 1025, 999, 973, 948, 905, 845, 779, 725, 674.
1482-26	02/08/96	1482-25, 1482, 1434, 1392, 1350, 1310, 1271, 1234, 1198, 1163, 1130, 1098, 1071, 1045, 1022, 996, 971, 946, 904, 844, 778, 724, 668, 628, 591, 560.
1481-39	02/08/96	1481-38, 1481, 1433, 1391, 1349, 1309, 1270, 1233, 1197, 1162, 1129, 1097, 1070, 1044, 1021, 995, 970, 945, 901, 841, 772, 718, 670, 630, 588, 557, 533, 506, 479, 455, 432, 415, 392, 376, 362, 353, 345, 334, 327.
1480-20	02/08/96	1480-19, 1480, 1432, 1389, 1347, 1307, 1268, 1231, 1195, 1160, 1127, 1095, 1068, 1042, 1019, 993, 968, 939, 892, 831.
1479-18	02/08/96	1479-17, 1479, 1431, 1388, 1346, 1306, 1267, 1230, 1194, 1158, 1125, 1093, 1066, 1040, 1016, 990, 965, 936.
1478-14	02/08/96	1478-13, 1478, 1430, 1387, 1345, 1305, 1266, 1229, 1193, 1157, 1124, 1092, 1065, 1039.
1477-26	02/08/96	1477-25, 1477, 1429, 1386, 1344, 1304, 1265, 1228, 1192, 1156, 1119, 1087, 1060, 1035, 1012, 988, 963, 932, 887, 817, 751, 697, 651, 612, 575, 550.
1476-13	02/08/96	1476-12, 1476, 1428, 1385, 1343, 1303, 1264, 1227, 1191, 1155, 1123, 1091, 1064.
1475-17	02/08/96	1475-16, 1475, 1427, 1382, 1340, 1300, 1261, 1224, 1188, 1152, 1120, 1088, 1061, 1036, 1013, 989, 964, 935.
1474-25	02/08/96	1474-24, 1474, 1426, 1381, 1339, 1299, 1260, 1223, 1187, 1151, 1118, 1086, 1059, 1034, 1011, 986, 961, 928, 882, 828, 763,

		709, 657, 618, 583.
1473-21	02/08/96	1473-20, 1473, 1425, 1380, 1338, 1298, 1259, 1222, 1186, 1150, 1117, 1085, 1058, 1033, 1010, 985, 960, 927, 880, 819, 754.
1472-27	02/08/96	1472-26, 1472, 1424, 1379, 1337, 1297, 1258, 1221, 1185, 1149, 1116, 1084, 1057, 1032, 1009, 984, 959, 925, 878.
1471-22	02/08/96	1471-21, 1471, 1423, 1377, 1335, 1295, 1256, 1219, 1183, 1147, 1114, 1082, 1055, 1030, 1007, 981, 956, 918, 865, 802, 743, 684.
1470-9	02/08/96	1470-8, 1470, 1422, 1376, 1334, 1294, 1255, 1218, 1182.
1469-8	02/08/96	1469-7, 1469, 1421, 1375, 1333, 1293, 1254, 1217.
1468-9	02/08/96	1468-8, 1468, 1420, 1374, 1332, 1292, 1253, 1216, 1181.
1467-3	02/08/96	1467-2, 1467, 1419.
1466-3	02/08/96	1466-2, 1466, 1418.
1512	31/07/96	PRIMEIRA EDIÇÃO.
1465-5	29/07/96	1465-4, 1465, 1417, 1373, 1331.
1464-11	29/07/96	1464-10, 1464, 1416, 1372, 1330, 1291, 1252, 1215, 1180, 1146, 1113.
1463-3	29/07/96	1463-2, 1463, 1415.
1511	26/07/96	PRIMEIRA EDIÇÃO.
1509-6	20/07/96	1509, 1462, 1414, 1371, 1329, 1290.
1508-7	20/07/96	1508, 1461, 1413, 1370, 1328, 1289, 1251.
1507-9	20/07/96	1507, 1460, 1412, 1369, 1327, 1288, 1250, 1214, 1179.
1506-2	20/07/96	1506, 1459.
1505-4	12/07/96	1505, 1458, 1411, 1368.
1504-4	12/07/96	1504, 1457, 1410, 1367.
1503-2	12/07/96	1503, 1455.
1483-14	11/07/96	1483, 1435, 1393, 1351, 1311, 1272, 1235, 1200, 1165, 1132, 1100, 1073, 1047, 1024.
1502-6	10/07/96	1502, 1454, 1408, 1366, 1326, 1287.
1501-11	10/07/96	1501, 1453, 1401, 1359, 1319, 1280, 1243, 1208, 1174, 1141, 1109.
1500-12	10/07/96	1500, 1452, 1400, 1358, 1318, 1279, 1242, 1207, 1173, 1140, 1108, 1081.
1499-28	10/07/96	1499, 1451, 1390, 1348, 1308, 1269, 1232, 1196, 1161, 1128, 1096, 1069, 1043, 1020, 994, 969, 943, 899, 839, 777, 723, 667, 627, 590, 559, 535, 507, 480.
1498-19	10/07/96	1498, 1450, 1384, 1342, 1302, 1263, 1226, 1190, 1154, 1122, 1090, 1063, 1038, 1015, 987, 962, 931, 886, 813.
1497-20	10/07/96	1497, 1449, 1383, 1341, 1301, 1262, 1225, 1189, 1153, 1121, 1089, 1062, 1037, 1014, 982, 957, 920, 867, 804, 745.
1496-19	10/07/96	1496, 1448, 1378, 1336, 1296, 1257, 1220, 1184, 1148, 1115, 1083, 1056, 1031, 1008, 983, 958, 921, 870, 807.
1495-8	10/07/96	1495, 1447, 1407, 1365, 1325, 1286, 1249, 1212.
1494-9	10/07/96	1494, 1446, 1406, 1364, 1324, 1285, 1248, 1213, 1178.
1493-7	10/07/96	FUSÃO DA MPV-1493 COM A MPV-1510. 1493, 1445, 1405, 1363, 1323, 1284, 1247. 1510.
1492-11	10/07/96	1492, 1444, 1404, 1362, 1322, 1283, 1246, 1211, 1177, 1144, 1112.
1491-11	10/07/96	1491, 1443, 1403, 1361, 1321, 1282, 1245, 1210, 1176, 1143, 1111.
1490-11	10/07/96	1490, 1442, 1402, 1360, 1320, 1281, 1244, 1209, 1175, 1142, 1110.
1489-13	10/07/96	1489, 1441, 1399, 1357, 1317, 1278, 1241, 1206, 1172, 1139, 1107,

		1080, 1054.
1488-13	10/07/96	1488, 1440, 1398, 1356, 1316, 1277, 1240, 1205, 1171, 1138, 1106, 1079, 1053.
1487-20	10/07/96	1487, 1439, 1397, 1355, 1315, 1276, 1239, 1204, 1169, 1136, 1104, 1077, 1051, 1029, 1006, 980, 955, 915, 860, 794.
1486-29	10/07/96	1486, 1438, 1396, 1354, 1314, 1275, 1238, 1203, 1168, 1135, 1103, 1076, 1050, 1028, 1005, 979, 954, 916, 863, 799, 740, 691, 645, 606, 574, 549, 527, 497, 470.
1485-27	10/07/96	1485, 1437, 1395, 1353, 1313, 1274, 1237, 1202, 1167, 1134, 1102, 1075, 1049, 1026, 1001, 975, 950, 907, 847, 781, 727, 678, 636, 597, 567, 543, 517.
1484-22	05/07/96	1484, 1436, 1394, 1352, 1312, 1273, 1236, 1201, 1166, 1133, 1101, 1074, 1048, 1025, 999, 973, 948, 905, 845, 779, 725, 674.
1482-25	05/07/96	1482, 1434, 1392, 1350, 1310, 1271, 1234, 1198, 1163, 1130, 1098, 1071, 1045, 1022, 996, 971, 946, 904, 844, 778, 724, 668, 628, 591, 560.
1481-38	05/07/96	1481, 1433, 1391, 1349, 1309, 1270, 1233, 1197, 1162, 1129, 1097, 1070, 1044, 1021, 995, 970, 945, 901, 841, 772, 718, 670, 630, 588, 557, 533, 506, 479, 455, 432, 415, 392, 376, 362, 353, 345, 334, 327.
1480-19	05/07/96	1480, 1432, 1389, 1347, 1307, 1268, 1231, 1195, 1160, 1127, 1095, 1068, 1042, 1019, 993, 968, 939, 892, 831.
1479-17	05/07/96	1479, 1431, 1388, 1346, 1306, 1267, 1230, 1194, 1158, 1125, 1093, 1066, 1040, 1016, 990, 965, 936.
1478-13	05/07/96	1478, 1430, 1387, 1345, 1305, 1266, 1229, 1193, 1157, 1124, 1092, 1065, 1039.
1477-25	05/07/96	1477, 1429, 1386, 1344, 1304, 1265, 1228, 1192, 1156, 1119, 1087, 1060, 1035, 1012, 988, 963, 932, 887, 817, 751, 697, 651, 612, 575, 550.
1476-12	05/07/96	1476, 1428, 1385, 1343, 1303, 1264, 1227, 1191, 1155, 1123, 1091, 1064.
1475-16	05/07/96	1475, 1427, 1382, 1340, 1300, 1261, 1224, 1188, 1152, 1120, 1088, 1061, 1036, 1013, 989, 964, 935.
1474-24	05/07/96	1474, 1426, 1381, 1339, 1299, 1260, 1223, 1187, 1151, 1118, 1086, 1059, 1034, 1011, 986, 961, 928, 882, 828, 763, 709, 657, 618, 583.
1473-20	05/07/96	1473, 1425, 1380, 1338, 1298, 1259, 1222, 1186, 1150, 1117, 1085, 1058, 1033, 1010, 985, 960, 927, 880, 819, 754.
1472-26	05/07/96	1472, 1424, 1379, 1337, 1297, 1258, 1221, 1185, 1149, 1116, 1084, 1057, 1032, 1009, 984, 959, 925, 878.
1471-21	05/07/96	1471, 1423, 1377, 1335, 1295, 1256, 1219, 1183, 1147, 1114, 1082, 1055, 1030, 1007, 981, 956, 918, 865, 802, 743, 684.
1470-8	05/07/96	1470, 1422, 1376, 1334, 1294, 1255, 1218, 1182.
1469-7	05/07/96	1469, 1421, 1375, 1333, 1293, 1254, 1217.
1468-8	05/07/96	1468, 1420, 1374, 1332, 1292, 1253, 1216, 1181.
1467-2	05/07/96	1467, 1419.
1466-2	05/07/96	1466, 1418.
1465-4	29/06/96	1465, 1417, 1373, 1331.
1464-10	29/06/96	1464, 1416, 1372, 1330, 1291, 1252, 1215, 1180, 1146, 1113.
1463-2	29/06/96	1463, 1415.

1510 29/06/96 Dispõe sobre a ratificação da recriação dos Fundos que menciona, e dá outras providências.
PRIMEIRA EDIÇÃO.

NOVA NUMERAÇÃO NOS TERMOS DO DECRETO 1.937, DE 21/06/96

1509 21/06/96 1462, 1414, 1371, 1329, 1290.
1508 21/06/96 1461, 1413, 1370, 1328, 1289, 1251.
1507 21/06/96 1460, 1412, 1369, 1327, 1288, 1250, 1214, 1179.
1506 21/06/96 1459.
1505 14/06/96 1458, 1411, 1368.
1504 14/06/96 1457, 1410, 1367.
1503 12/06/96 1455.
1502 10/06/96 1454, 1408, 1366, 1326, 1287.
1501 10/06/96 1453, 1401, 1359, 1319, 1280, 1243, 1208, 1174, 1141, 1109.
1500 10/06/96 1452, 1400, 1358, 1318, 1279, 1242, 1207, 1173, 1140, 1108, 1081.
1499 10/06/96 1451, 1390, 1348, 1308, 1269, 1232, 1196, 1161, 1128, 1096, 1069, 1043, 1020, 994, 969, 943, 899, 839, 777, 723, 667, 627, 590, 559, 535, 507, 480.
1498 10/06/96 1450, 1384, 1342, 1302, 1263, 1226, 1190, 1154, 1122, 1090, 1063,
11/06/96 1038, 1015, 987, 962, 931, 886, 813.
Rep.
1497 10/06/96 1449, 1383, 1341, 1301, 1262, 1225, 1189, 1153, 1121, 1089, 1062,
11/06/96 1037, 1014, 982, 957, 920, 867, 804, 745.
Ret.
1496 10/06/96 1448, 1378, 1336, 1296, 1257, 1220, 1184, 1148, 1115, 1083, 1056,
1031, 1008, 983, 958, 921, 870, 807.
1495 10/06/96 1447, 1407, 1365, 1325, 1286, 1249, 1212.
1494 10/06/96 1446, 1406, 1364, 1324, 1285, 1248, 1213, 1178.
1493 10/06/96 Dispõe sobre os fundos que especifica e dá outras providências.
1445, 1405, 1363, 1323, 1284, 1247.
1492 10/06/96 1444, 1404, 1362, 1322, 1283, 1246, 1211, 1177, 1144, 1112.
1491 10/06/96 1443, 1403, 1361, 1321, 1282, 1245, 1210, 1176, 1143, 1111.
1490 10/06/96 1442, 1402, 1360, 1320, 1281, 1244, 1209, 1175, 1142, 1110.
1489 10/06/96 1441, 1399, 1357, 1317, 1278, 1241, 1206, 1172, 1139, 1107, 1080,
1054.
1488 10/06/96 1440, 1398, 1356, 1316, 1277, 1240, 1205, 1171, 1138, 1106, 1079,
1053.
1487 10/06/96 1439, 1397, 1355, 1315, 1276, 1239, 1204, 1169, 1136, 1104, 1077,
1051, 1029, 1006, 980, 955, 915, 860, 794.
1486 10-06-96 1438, 1396, 1354, 1314, 1275, 1238, 1203, 1168, 1135, 1103, 1076,
1050, 1028, 1005, 979, 954, 916, 863, 799, 740, 691, 645, 606, 574,
549, 527, 497, 470.
1485 10/06/96 1437, 1395, 1353, 1313, 1274, 1237, 1202, 1167, 1134, 1102, 1075,
1049, 1026, 1001, 975, 950, 907, 847, 781, 727, 678, 636, 597, 567,
543, 517.
1484 07/06/96 1436, 1394, 1352, 1312, 1273, 1236, 1201, 1166, 1133, 1101, 1074,
1048, 1025, 999, 973, 948, 905, 845, 779, 725, 674.
1483 07/06/96 1435, 1393, 1351, 1311, 1272, 1235, 1200, 1165, 1132, 1100, 1073,

	11/06/96	1047, 1024.
	Rep.	
1482	07/06/96	1434, 1392, 1350, 1310, 1271, 1234, 1198, 1163, 1130, 1098, 1071, 1045, 1022, 996, 971, 946, 904, 844, 778, 724, 668, 628, 591, 560.
1481	07/06/96	1433, 1391, 1349, 1309, 1270, 1233, 1197, 1162, 1129, 1097, 1070, 1044, 1021, 995, 970, 945, 901, 841, 772, 718, 670, 630, 588, 557, 533, 506, 479, 455, 432, 415, 392, 376, 362, 353, 345, 334, 327.
1480	07/06/96	1432, 1389, 1347, 1307, 1268, 1231, 1195, 1160, 1127, 1095, 1068, 1042, 1019, 993, 968, 939, 892, 831.
1479	07/06/96	1431, 1388, 1346, 1306, 1267, 1230, 1194, 1158, 1125, 1093, 1066, 1040, 1016, 990, 965, 936.
1478	07/06/96	1430, 1387, 1345, 1305, 1266, 1229, 1193, 1157, 1124, 1092, 1065, 1039.
1477	07/06/96	1429, 1386, 1344, 1304, 1265, 1228, 1192, 1156, 1119, 1087, 1060, 1035, 1012, 988, 963, 932, 887, 817, 751, 697, 651, 612, 575, 550.
1476	07/06/96	1428, 1385, 1343, 1303, 1264, 1227, 1191, 1155, 1123, 1091, 1064.
1475	07/06/96	1427, 1382, 1340, 1300, 1261, 1224, 1188, 1152, 1120, 1088, 1061, 1036, 1013, 989, 964, 935.
1474	07/06/96	1426, 1381, 1339, 1299, 1260, 1213, 1187, 1151, 1118, 1086, 1059,
35228	12/06/96	1034, 1011, 986, 961, 928, 882, 828, 763, 709, 657, 618, 583.
	Ret.	
1473	07/06/96	1425, 1380, 1338, 1298, 1259, 1222, 1186, 1150, 1117, 1085, 1058, 1033, 1010, 985, 960, 927, 880, 819, 754.
1472	07/06/96	1424, 1379, 1337, 1297, 1258, 1221, 1185, 1149, 1116, 1084, 1057, 1032, 1009, 984, 959, 925, 878.
1471	07/06/96	1423, 1377, 1335, 1295, 1256, 1219, 1183, 1147, 1114, 1082, 1055, 1030, 1007, 981, 956, 918, 865, 802, 743, 684.
1470	07/06/96	1422, 1376, 1334, 1294, 1255, 1218, 1182.
1469	07/06/96	1421, 1375, 1333, 1293, 1254, 1217.
1468	07/06/96	1420, 1374, 1332, 1292, 1253, 1216, 1181.
1467	07/06/96	1419.
1466	05/06/96	1418 .
1465	31/05/96	1417, 1373, 1331.
1464	31/05/96	1416, 1372, 1330, 1291, 1252, 1215, 1180, 1146, 1113.
1463	30/05/06	1415 .
1462	24/05/96	1414, 1371, 1329, 1290.
1461	24/05/96	1413, 1370, 1328, 1289, 1251.
1460	24/05/96	1412, 1369, 1327, 1288, 1250, 1214, 1179.
1459	22/05/96	PRIMEIRA EDIÇÃO.
1458	17/05/96	1411, 1368.
1457	17/05/96	1410, 1367.
1456	17/05/96	Autoriza a redução do percentual de adição de álcool anidro combustível à gasolina, de que trata o art. 9º da Lei nº 8.723, de 28 de outubro de 1993, e dá outras providências. 1409.
1455	13/05/96	PRIMEIRA EDIÇÃO.
1454	11/05/96	1408, 1366, 1326, 1287.
1453	11/05/96	1401, 1359, 1319, 1280, 1243, 1208, 1174, 1141, 1109.
1452	11/05/96	1400, 1358, 1318, 1279, 1242, 1207, 1173, 1140, 1108, 1081.

1451	11/05/96	1390, 1348, 1308, 1269, 1232, 1196, 1161, 1128, 1096, 1069, 1043, 1020, 994, 969, 943, 899, 839, 777, 723, 667, 627, 590, 559, 535, 507, 480.
1450	11/05/96	1384, 1342, 1302, 1263, 1226, 1190, 1154, 1122, 1090, 1063, 1038, 1015, 987, 962, 931, 886, 813.
1449	11/05/96	1383, 1341, 1301, 1262, 1225, 1189, 1153, 1121, 1089, 1062, 1037, 1014, 982, 957, 920, 867, 804, 745.
1448	11/05/96	1378, 1336, 1296, 1257, 1220, 1184, 1148, 1115, 1083, 1056, 1031, 1008, 983, 958, 921, 870, 807.
1447	11/05/96	1407, 1365, 1325, 1286, 1249, 1212.
1446	11/05/96	1406, 1364, 1324, 1285, 1248, 1213, 1178.
1445	11/05/96	1405, 1363, 1323, 1284, 1247.
1444	11/05/96	1404, 1362, 1322, 1283, 1246, 1211, 1177, 1144, 1112.
1443	11/05/96	1403, 1361, 1321, 1282, 1245, 1210, 1176, 1143, 1111.
1442	11/05/96	1402, 1360, 1320, 1281, 1244, 1209, 1175, 1142, 1110.
1441	11/05/96	1399, 1357, 1317, 1278, 1241, 1206, 1172, 1139, 1107, 1080, 1054.
1440	11/05/96	1398, 1356, 1316, 1277, 1240, 1205, 1171, 1138, 1106, 1079, 1053.
1439	11/05/96	1397, 1355, 1315, 1276, 1239, 1204, 1169, 1136, 1104, 1077, 1051, 1029, 1006, 980, 955, 915, 860, 794.
1438	11/05/96	1396, 1354, 1314, 1275, 1238, 1203, 1168, 1135, 1103, 1076, 1050, 1028, 1005, 979, 954, 916, 863, 799, 740, 691, 645, 606, 574, 549, 527, 497, 470.
1437	11/05/96	1395, 1353, 1313, 1274, 1237, 1202, 1167, 1134, 1102, 1075, 1049, 1026, 1001, 975, 950, 907, 847, 781, 727, 678, 636, 597, 567, 543, 517.
1436	10/05/96	1394, 1352, 1312, 1273, 1236, 1201, 1166, 1133, 1101, 1074, 1048, 1025, 999, 973, 948, 905, 845, 779, 725, 674.
1435	10/05/96	1393, 1351, 1311, 1272, 1235, 1200, 1165, 1132, 1100, 1073, 1047, 1024.
1434	10/05/96	1392, 1350, 1310, 1271, 1234, 1198, 1163, 1130, 1098, 1071, 1045, 1022, 996, 971, 946, 904, 844, 778, 724, 668, 628, 591, 560.
1433	10/05/96	1391, 1349, 1309, 1270, 1233, 1197, 1162, 1129, 1097, 1070, 1044, 1021, 995, 970, 945, 901, 841, 772, 718, 670, 630, 588, 557, 533, 506, 479, 455, 432, 415, 392, 376, 362, 353, 345, 334, 327.
1432	10/05/96	1389, 1347, 1307, 1268, 1231, 1195, 1160, 1127, 1095, 1068, 1042, 1019, 993, 968, 939, 892, 831.
1431	10/05/96	1388, 1346, 1306, 1267, 1230, 1194, 1158, 1125, 1093, 1066, 1040, 1016, 990, 965, 936.
	10/05/96	1387, 1345, 1305, 1266, 1229, 1193, 1157, 1124, 1092, 1065, 1039.
1429	10/05/96	1386, 1344, 1304, 1265, 1228, 1192, 1156, 1119, 1087, 1060, 1035, 1012, 988, 963, 932, 887, 817, 751, 697, 651, 612, 575, 550.
1428	10/05/96	1385, 1343, 1303, 1264, 1227, 1191, 1155, 1123, 1091, 1064.
1427	10/05/96	1382, 1340, 1300, 1261, 1224, 1188, 1152, 1120, 1088, 1061, 1036, 1013, 989, 964, 935.
1426	10/05/96	1381, 1339, 1299, 1260, 1223, 1187, 1151, 1118, 1086, 1059, 1034, 1011, 986, 961, 928, 882, 828, 763, 709, 657, 618, 583.
1425	10/05/96	1380, 1338, 1298, 1259, 1222, 1186, 1150, 1117, 1085, 1058, 1033, 1010, 985, 960, 927, 880, 819, 754.
1424	10/05/96	1379, 1337, 1297, 1258, 1221, 1185, 1149, 1116, 1084, 1057, 1032,

		1009, 984, 959, 925, 878.
1423	10/05/96	1377, 1335, 1295, 1256, 1219, 1183, 1147, 1114, 1082, 1055, 1030, 1007, 981, 956, 918, 865, 802, 743, 684.
1422	10/05/96	1376, 1334, 1294, 1255, 1218, 1182.
1421	10/05/96	1375, 1333, 1293, 1254, 1217.
1420	10/05/96	1374, 1332, 1292, 1253, 1216, 1181.
1419	10/05/96	PRIMEIRA EDIÇÃO.
1418	06/05/96	PRIMEIRA EDIÇÃO.
1417	03/05/96	1373, 1331.
1416	03/05/96	1372, 1330, 1291, 1252, 1215, 1180, 1146, 1113.
1415	30/04/96	PRIMEIRA EDIÇÃO.
1414	26/04/96	1371, 1329, 1290.
1413	26/04/96	1370, 1328, 1289, 1251.
1412	26/04/96	1369, 1327, 1288, 1250, 1214, 1179.
1411	19/04/96	1368.
1410	19/04/96	1367.
1409	18/04/96	PRIMEIRA EDIÇÃO.
1408	12/04/96	1366, 1326, 1287.
1407	12/04/96	1365, 1325, 1286, 1249, 1212.
1406	12/04/96	1364, 1324, 1285, 1248, 1213, 1178.
1405	12/04/96	1363, 1323, 1284, 1247.
1404	12/04/96	1362, 1322, 1283, 1246, 1211, 1177, 1144, 1112.
1403	12/04/96	1361, 1321, 1282, 1245, 1210, 1176, 1143, 1111.
1402	12/04/96	1360, 1320, 1281, 1244, 1209, 1175, 1142, 1110.
1401	12/04/96	1359, 1319, 1280, 1243, 1208, 1174, 1141, 1109.
1400	12/04/96	1358, 1318, 1279, 1242, 1207, 1173, 1140, 1108, 1081.
1399	12/04/96	1357, 1317, 1278, 1241, 1206, 1172, 1139, 1107, 1080, 1054.
1398	12/04/96	1356, 1316, 1277, 1240, 1205, 1171, 1138, 1106, 1079, 1053.
1397	12/04/96	1355, 1315, 1276, 1239, 1204, 1169, 1136, 1104, 1077, 1051, 1029, 1006, 980, 955, 915, 860, 794.
1396	12/04/96	1354, 1314, 1275, 1238, 1203, 1168, 1135, 1103, 1076, 1050, 1028, 1005, 979, 954, 916, 863, 799, 740, 691, 645, 606, 574, 549, 527, 497, 470.
1395	12/04/96	1353, 1313, 1274, 1237, 1202, 1167, 1134, 1102, 1075, 1049, 1026, 1001, 975, 950, 907, 847, 781, 727, 678, 636, 597, 567, 543, 517.
1394	12/04/96	1352, 1312, 1273, 1236, 1201, 1166, 1133, 1101, 1074, 1048, 1025, 999, 973, 948, 905, 845, 779, 725, 674.
1393	12/04/96	1351, 1311, 1272, 1235, 1200, 1165, 1132, 1100, 1073, 1047, 1024.
1392	12/04/96	1350, 1310, 1271, 1234, 1198, 1163, 1130, 1098, 1071, 1045, 1022, 996, 971, 946, 904, 844, 778, 724, 668, 628, 591, 560.
1391	12/04/96	1349, 1309, 1270, 1233, 1197, 1162, 1129, 1097, 1070, 1044, 1021, 995, 970, 945, 901, 841, 772, 718, 670, 630, 588, 557, 533, 506, 479, 455, 432, 415, 392, 376, 362, 353, 345, 334, 327.
1390	12/04/96	1348, 1308, 1269, 1232, 1196, 1161, 1128, 1096, 1069, 1043, 1020, 994, 969, 943, 899, 839, 777, 723, 667, 627, 590, 559, 535, 507, 480.
1389	12/04/96	1347, 1307, 1268, 1231, 1195, 1160, 1127, 1095, 1068, 1042, 1019, 993, 968, 939, 892, 831.
1388	12-04-96	1346, 1306, 1267, 1230, 1194, 1158, 1125, 1093, 1066, 1040, 1016,

		990, 965, 936.
1387	12/04/96	1345, 1305, 1266, 1229, 1193, 1157, 1124, 1092, 1065, 1039.
1386	12/04/96	1344, 1304, 1265, 1228, 1192, 1156, 1119, 1087, 1060, 1035, 1012, 988, 963, 932, 887, 817, 751, 697, 651, 612, 575, 550.
1385	12/04/96	1343, 1303, 1264, 1227, 1191, 1155, 1123, 1091, 1064.
1384	12/04/96	1342, 1302, 1263, 1226, 1190, 1154, 1122, 1090, 1063, 1038, 1015, 987, 962, 931, 886, 813.
1383	12/04/96	1341, 1301, 1262, 1225, 1189, 1153, 1121, 1089, 1062, 1037, 1014, 982, 957, 920, 867, 804, 745.
1382	12/04/96	1340, 1300, 1261, 1224, 1188, 1152, 1120, 1088, 1061, 1036, 1013, 989, 964, 935.
1381	12/04/96	1339, 1299, 1260, 1223, 1187, 1151, 1118, 1086, 1059, 1034, 1011, 986, 961, 928, 882, 828, 763, 709, 657, 618, 583.
1380	12/04/96	1338, 1298, 1259, 1222, 1186, 1150, 1117, 1085, 1058, 1033, 1010, 985, 960, 927, 880, 819, 754.
1379	12/04/96	1337, 1297, 1258, 1221, 1185, 1149, 1116, 1084, 1057, 1032, 1009, 984, 959, 925, 878.
1378	12/04/96	1336, 1296, 1257, 1220, 1184, 1148, 1115, 1083, 1056, 1031, 1008, 983, 958, 921, 870, 807.
1377	12/04/96	1335, 1295, 1256, 1219, 1183, 1147, 1114, 1082, 1055, 1030, 1007, 981, 956, 918, 865, 802, 743, 684.
1376	12/04/96	1334, 1294, 1255, 1218, 1182.
1375	12/04/96	1333, 1293, 1254, 1217.
1374	12/04/96	1332, 1292, 1253, 1216, 1181.
1373	04/04/96	1331.
1372	04/04/96	1330, 1291, 1252, 1215, 1180, 1146, 1113.
1371	29/03/96	1329, 1290.
1370	29/03/96	1328, 1289, 1251.
1369	29/03/96	1327, 1288, 1250, 1214, 1179.
1368	22/03/96	PRIMEIRA EDIÇÃO.
1367	21/03/96	PRIMEIRA EDIÇÃO.
1366	15/03/96	1326, 1287.
1365	13/03/96	1325, 1286, 1249, 1212.
1364	13/03/96	1324, 1285, 1248, 1213, 1178.
1363	13/03/96	1323, 1284, 1247.
1362	13/03/96	1322, 1283, 1246, 1211, 1177, 1144, 1112.
1361	13/03/96	1321, 1282, 1245, 1210, 1176, 1143, 1111.
1360	13/03/96	1320, 1281, 1244, 1209, 1175, 1142, 1110.
1359	13/03/96	1319, 1280, 1243, 1208, 1174, 1141, 1109.
1358	13/03/96	1318, 1279, 1242, 1207, 1173, 1140, 1108, 1081.
1357	13/03/96	1317, 1278, 1241, 1206, 1172, 1139, 1107, 1080, 1054.
1356	13/03/96	1316, 1277, 1240, 1205, 1171, 1138, 1106, 1079, 1053.
1355	13/03/96	1315, 1276, 1239, 1204, 1169, 1136, 1104, 1077, 1051, 1029, 1006, 980, 955, 915, 860, 794.
1354	13/03/96	1314, 1275, 1238, 1203, 1168, 1135, 1103, 1076, 1050, 1028, 1005, 979, 954, 916, 863, 799, 740, 691, 645, 606, 574, 549, 527, 497, 470.
1353	13/03/96	1313, 1274, 1237, 1202, 1167, 1134, 1102, 1075, 1049, 1026, 1001, 975, 950, 907, 847, 781, 727, 678, 636, 597, 567, 543, 517.

1352	13/03/96	1312, 1273, 1236, 1201, 1166, 1133, 1101, 1074, 1048, 1025, 999, 973, 948, 905, 845, 779, 725, 674.
1351	13/03/96	1311, 1272, 1235, 1200, 1165, 1132, 1100, 1073, 1047, 1024.
1350	13/03/96	1310, 1271, 1234, 1198, 1163, 1130, 1098, 1071, 1045, 1022, 996, 971, 946, 904, 844, 778, 724, 668, 628, 591, 560.
1349	13/03/96	1309, 1270, 1233, 1197, 1162, 1129, 1097, 1070, 1044, 1021, 995, 970, 945, 901, 841, 772, 718, 670, 630, 588, 557, 533, 506, 479, 455, 432, 415, 392, 376, 362, 353, 345, 334, 327.
1348	13/03/96	1308, 1269, 1232, 1196, 1161, 1128, 1096, 1069, 1043, 1020, 994, 969, 943, 899, 839, 777, 723, 667, 627, 590, 559, 535, 507, 480.
1347	13/03/96	1307, 1268, 1231, 1195, 1160, 1127, 1095, 1068, 1042, 1019, 993, 968, 939, 892, 831.
1346	13/03/96	1306, 1267, 1230, 1194, 1158, 1125, 1093, 1066, 1040, 1016, 990, 965, 936.
1345	13/03/96	1305, 1266, 1229, 1193, 1157, 1124, 1092, 1065, 1039.
1344	13/03/96	1304, 1265, 1228, 1192, 1156, 1119, 1087, 1060, 1035, 1012, 988, 963, 932, 887, 817, 751, 697, 651, 612, 575, 550.
1343	13/03/96	1303, 1264, 1227, 1191, 1155, 1123, 1091, 1064.
1342	13/03/96	1302, 1263, 1226, 1190, 1154, 1122, 1090, 1063, 1038, 1015, 987, 962, 931, 886, 813.
1341	13/03/96	1301, 1262, 1225, 1189, 1153, 1121, 1089, 1062, 1037, 1014, 982, 957, 920, 867, 804, 745.
1340	13/03/96	1300, 1261, 1224, 1188, 1152, 1120, 1088, 1061, 1036, 1013, 989, 964, 935.
1339	13/03/96	1299, 1260, 1223, 1187, 1151, 1118, 1086, 1059, 1034, 1011, 986, 961, 928, 882, 828, 763, 709, 657, 618, 583.
1338	13/03/96	1298, 1259, 1222, 1186, 1150, 1117, 1085, 1058, 1033, 1010, 985, 960, 927, 880, 819, 754.
1337	13/03/96	1297, 1258, 1221, 1185, 1149, 1116, 1084, 1057, 1032, 1009, 984, 959, 925, 878.
1336	14/03/96	1296, 1257, 1220, 1184, 1148, 1115, 1083, 1056, 1031, 1008, 983, 958, 921, 870, 807.
1335	13/03/96	1295, 1256, 1219, 1183, 1147, 1114, 1082, 1055, 1030, 1007, 981, 956, 918, 865, 802, 743, 684.
1334	13/03/96	1294, 1255, 1218, 1182.
1333	13/03/96	1293, 1254, 1217.
1332	13/03/96	1292, 1253, 1216, 1181.
1331	08/03/96	PRIMEIRA EDIÇÃO.
1330	08/03/96	1291, 1252, 1215, 1180, 1146, 1113.
1329	01/03/96	1290.
1328	01/03/96	1289, 1251.
1327	01/03/96	1288, 1250, 1214, 1179.
1326	16/02/96	1287.
1325	12/02/96	1286, 1249, 1212.
1324	12/02/96	1285, 1248, 1213, 1178.
1323	12/02/96	1284, 1247.
1322	12/02/96	1283, 1246, 1211, 1177, 1144, 1112.
1321	12/02/96	1282, 1245, 1210, 1176, 1143, 1111.
1320	12/02/96	1281, 1244, 1209, 1175, 1142, 1110.

1319	12/02/96	1280, 1243, 1208, 1174, 1141, 1109.
1318	12/02/96	1279, 1242, 1207, 1173, 1140, 1108, 1081.
1317	12/02/96	1278, 1241, 1206, 1172, 1139, 1107, 1080, 1054.
1316	12/02/96	1277, 1240, 1205, 1171, 1138, 1106, 1079, 1053.
1315	12/02/96	1276, 1239, 1204, 1169, 1136, 1104, 1077, 1051, 1029, 1006, 980, 955, 915, 860, 794.
1314	12/02/96	1275, 1238, 1203, 1168, 1135, 1103, 1076, 1050, 1028, 1005, 979, 954, 916, 863, 799, 740, 691, 645, 606, 574, 549, 527, 497, 470.
1313	12/02/96	1274, 1237, 1202, 1167, 1134, 1102, 1075, 1049, 1026, 1001, 975, 950, 907, 847, 781, 727, 678, 636, 597, 567, 543, 517.
1312	12/02/96	1273, 1236, 1201, 1166, 1133, 1101, 1074, 1048, 1025, 999, 973, 948, 905, 845, 779, 725, 674.
1311	12/02/96	1272, 1235, 1200, 1165, 1132, 1100, 1073, 1047, 1024.
1310	12/02/96	1271, 1234, 1198, 1163, 1130, 1098, 1071, 1045, 1022, 996, 971, 946, 904, 844, 778, 724, 668, 628, 591, 560.
1309	12/02/96	1270, 1233, 1197, 1162, 1129, 1097, 1070, 1044, 1021, 995, 970, 945, 901, 841, 772, 718, 670, 630, 588, 557, 533, 506, 479, 455, 432, 415, 392, 376, 362, 353, 345, 334, 327.
1308	12/02/96	1269, 1232, 1196, 1161, 1128, 1096, 1069, 1043, 1020, 994, 969, 943, 899, 839, 777, 723, 667, 627, 590, 559, 535, 507, 480.
1307	12/02/96	1268, 1231, 1195, 1160, 1127, 1095, 1068, 1042, 1019, 993, 968, 939, 892, 831.
1306	12/02/96	1267, 1230, 1194, 1158, 1125, 1093, 1066, 1040, 1016, 990, 965, 936.
1305	12/02/96	1266, 1229, 1193, 1157, 1124, 1092, 1065, 1039.
1304	12/02/96	1265, 1228, 1192, 1156, 1119, 1087, 1060, 1035, 1012, 988, 963, 932, 887, 817, 751, 697, 651, 612, 575, 550.
1303	12/02/96	1264, 1227, 1191, 1155, 1123, 1091, 1064.
1302	12/02/96	1263, 1226, 1190, 1154, 1122, 1090, 1063, 1038, 1015, 987, 962, 931, 886, 813.
1301	12/02/96	1262, 1225, 1189, 1153, 1121, 1089, 1062, 1037, 1014, 982, 957, 920, 867, 804, 745.
1300	12/02/96	1261, 1224, 1188, 1152, 1120, 1088, 1061, 1036, 1013, 989, 964, 935.
1299	12/02/96	1260, 1223, 1187, 1151, 1118, 1086, 1059, 1034, 1011, 986, 961, 928, 882, 828, 763, 709, 657, 618, 583.
1298	12/02/96	1259, 1222, 1186, 1150, 1117, 1085, 1058, 1033, 1010, 985, 960, 927, 880, 819, 754.
1297	12/02/96	1258, 1221, 1185, 1149, 1116, 1084, 1057, 1032, 1009, 984, 959, 925, 878.
1296	12/02/96	1257, 1220, 1184, 1148, 1115, 1083, 1056, 1031, 1008, 983, 958, 921, 870, 807.
1295	12/02/96	1256, 1219, 1183, 1147, 1114, 1082, 1055, 1030, 1007, 981, 956, 918, 865, 802, 743, 684.
1294	12/02/96	1255, 1218, 1182.
1293	12/02/96	1254, 1217.
1292	12/02/96	1253, 1216, 1181.
1291	09/02/96	1252, 1215, 1180, 1146, 1113.
1290	02/02/96	PRIMEIRA EDIÇÃO.

1289	02/02/96	1251.
1288	02/02/96	1250, 1214, 1179.
1287	19/01/96	PRIMEIRA EDIÇÃO.
1286	13/01/96	1249, 1212.
1285	13/01/96	1248, 1213, 1178.
1284	13/01/96	1247.
1283	13/01/96	1246, 1211, 1177, 1144, 1112.
1282	13/01/96	1245, 1210, 1176, 1143, 1111.
1281	13/01/96	1244, 1209, 1175, 1142, 1110.
1280	13/01/96	1243, 1208, 1174, 1141, 1109.
1279	13/01/96	1242, 1207, 1173, 1140, 1108, 1081.
1278	13/01/96	1241, 1206, 1172, 1139, 1107, 1080, 1054.
1277	13/01/96	1240, 1205, 1171, 1138, 1106, 1079, 1053-
1276	13/01/96	1239, 1204, 1169, 1136, 1104, 1077, 1051, 1029, 1006, 980, 955, 915, 860, 794.
1275	13/01/96	1238, 1203, 1168, 1135, 1103, 1076, 1050, 1028, 1005, 979, 954, 916, 863, 799, 740, 691, 645, 606, 574, 549, 527, 497, 470.
1274	13/01/96	1237, 1202, 1167, 1134, 1102, 1075, 1049, 1026, 1001, 975, 950, 907, 847, 781, 727, 678, 636, 597, 567, 543, 517.
1273	13/01/96	1236, 1201, 1166, 1133, 1101, 1074, 1048, 1025, 999, 973, 948, 905, 845, 779, 725, 674.
1272	13/01/96	1235, 1200, 1165, 1132, 1100, 1073, 1047, 1024.
1271	13/01/96	1234, 1198, 1163, 1130, 1098, 1071, 1045, 1022, 996, 971, 946, 904, 844, 778, 724, 668, 628, 591, 560.
1270	13/01/96	1233, 1197, 1162, 1129, 1097, 1070, 1044, 1021, 995, 970, 945, 901, 841, 772, 718, 670, 630, 588, 557, 533, 506, 479, 455, 432, 415, 392, 376, 362, 353, 345, 334, 327.
1269	13/01/96	1232, 1196, 1161, 1128, 1096, 1069, 1043, 1020, 994, 969, 943, 899, 839, 777, 723, 667, 627, 590, 559, 535, 507, 480.
1268	13/01/96	1231, 1195, 1160, 1127, 1095, 1068, 1042, 1019, 993, 968, 939, 892, 831.
1267	13/01/96	1230, 1194, 1158, 1125, 1093, 1066, 1040, 1016, 990, 965, 936.
1266	13/01/96	1229, 1193, 1157, 1124, 1092, 1065, 1039.
1265	13/01/96	1228, 1192, 1156, 1119, 1087, 1060, 1035, 1012, 988, 963, 932, 887, 817, 751, 697, 651, 612, 575, 550.
1264	13/01/96	1227, 1191, 1155, 1123, 1091, 1064.
1263	13/01/96	1226, 1190, 1154, 1122, 1090, 1063, 1038, 1015, 987, 962, 931, 886, 813.
1262	13/01/96	1225, 1189, 1153, 1121, 1089, 1062, 1037, 1014, 982, 957, 920, 867, 804, 745.
1261	13/01/96	1224, 1188, 1152, 1120, 1088, 1061, 1036, 1013, 989, 964, 935.
1260	13/01/96	1223, 1187, 1151, 1118, 1086, 1059, 1034, 1011, 986, 961, 928, 882, 828, 763, 709, 657, 618, 583.
1259	13/01/96	1222, 1186, 1150, 1117, 1085, 1058, 1033, 1010, 985, 960, 927, 880, 819, 754.
1258	13/01/96	1221, 1185, 1149, 1116, 1084, 1057, 1032, 1009, 984, 959, 92s, 878.
1257	13/01/96	1220, 1184, 1148, 1115, 1083, 1056, 1031, 1008, 983, 958, 921, 870, 807.

1256	13/01/96	1219, 1183, 1147, 1114, 1082, 1055, 1030, 1007, 981, 956, 918, 865, 802, 743, 684.
1255	13/01/96	1218, 1182.
1254	13/01/96	1217.
1253	13/01/96	1216, 1181.
1252	12/01/96	1215, 1180, 1146, 1113.
1251	05/01/96	PRIMEIRA EDIÇÃO.
1250	05/01/96	1214, 1179.
1249	15/12/95	1212.
1248	15/12/95	1213, 1178.
1247	15/12/95	PRIMEIRA edição.
1246	15/12/95	1211, 1177, 1144, 1112.
1245	15/12/95	1210, 1176, 1143, 1111.
1244	15/12/95	1209, 1175, 1142, 1110.
1243	15/12/95	1208, 1174, 1141, 1109.
1242	15/12/95	1207, 1173, 1140, 1108, 1081.
1241	15/12/95	1206, 1172, 1139, 1107, 1080, 1054.
1240	15/12/95	1205, 1171, 1138, 1106, 1079, 1053.
1239	15/12/95	1204, 1169, 1136, 1104, 1077, 1051, 1029, 1006, 980, 955, 915, 860, 794.
1238	15/12/95 20/12/95 Ret.	1203, 1168, 1135, 1103, 1076, 1050, 1028, 1005, 979, 954, 916, 863, 799, 740, 691, 645, 606, 574, 549, 527, 497, 470.
1237	15/12/95	1202, 1167, 1134, 1102, 1075, 1049, 1026, 1001, 975, 950, 907, 847, 781, 727, 678, 636, 597, 567, 543, 517.
1236	15/12/95	1201, 1166, 1133, 1101, 1074, 1048, 1025, 999, 973, 948, 905, 845, 779, 725, 674.
1235	15/12/95 15/12/95 Rep.	1200, 1165, 1132, 1100, 1073, 1047, 1024.
1234	15/12/95	1198, 1163, 1130, 1098, 1071, 1045, 1022, 996, 971, 946, 904, 844, 778, 724, 668, 628, 591, 560.
1233	15/12/95	1197, 1162, 1129, 1097, 1070, 1044, 1021, 995, 970, 945, 901, 841, 772, 718, 670, 630, 588, 557, 533, 506, 479, 455, 432, 415, 392, 376, 362, 353, 345, 334, 327.
1232	15/12/95	1196, 1161, 1128, 1096, 1069, 1043, 1020, 994, 969, 943, 899, 839, 777, 723, 667, 627, 590, 559, 535, 507, 480.
1231	15/12/95	1195, 1160, 1127, 1095, 1068, 1042, 1019, 993, 968, 939, 892, 831.
1230	15/12/95	1194, 1158, 1125, 1093, 1066, 1040, 1016, 990, 965, 936.
1229	15/12/95	1193, 1157, 1124, 1092, 1065, 1039.
1228	15/12/95	1192, 1156, 1119, 1087, 1060, 1035, 1012, 988, 963, 932, 887, 817, 751, 697, 651, 612, 575, 550.
1227	15/12/95 11/01/95 Ret.	1191, 1155, 1123, 1091, 1064.
1226	15/12/95	1190, 1154, 1122, 1090, 1063, 1038, 1015, 987, 962, 931, 886, 813.
1225	15/12/95	1189, 1153, 1121, 1089, 1062, 1037, 1014, 982, 957, 920, 867, 804, 745.
1224	15/12/95	1188, 1152, 1120, 1088, 1061, 1036, 1013, 989, 964, 935.

1223	15/12/95	1187, 1151, 1118, 1086, 1059, 1034, 1011, 986, 961, 928, 882, 828, 763, 709, 657, 618, 583,
1222	15/12/95	1186, 1150, 1117, 1085, 1058, 1033, 1010, 985, 960, 927, 880, 819, 754.
1221	15/12/95	1185, 1149, 1116, 1084, 1057, 1032, 1009, 984, 959, 925, 878.
1220	15/12/95	1184, 1148, 1115, 1083, 1056, 1031, 1008, 983, 958, 921, 870, 807.
1219	15/12/95	1183, 1147, 1114, 1082, 1055, 1030, 1007, 981, 956, 918, 865, 802, 743, 684.
1218	15/12/95	1182.
1217	14/12/95	PRIMEIRA EDIÇÃO.
1216	14/12/95	1181.
1215	13/12/95	1180, 1146, 1113.
1214	06/12/95	1179.
1213	01/12/95	1178.
1212	29/11/95	PRIMEIRA EDIÇÃO.
1211	29/11/95	1177, 1144, 1112.
1210	29/11/95	1176, 1143, 1111.
1209	29/11/95	1175, 1142, 1110.
1208	27/11/95	1174, 1141, 1109.
1207	27/11/95	1173, 1140, 1108, 1081.
1206	27/11/95	1172, 1139, 1107, 1080, 1054.
1205	27/11/95	1171, 1138, 1106, 1079, 1053.
1204	25/11/95	1169, 1136, 1104, 1077, 1051, 1029, 1006, 980, 955, 915, 860, 794.
1203	25/11/95	1168, 1135, 1103, 1076, 1050, 1028, 1005, 979, 954, 916, 863, 799, 740, 691, 645, 606, 574, 549, 527, 497, 470.
1202	2511-95	1167, 1134, 1102, 1075, 1049, 1026, 1001, 975, 950, 907, 847, 781, 727, 678, 636, 597, 567, 543, 517.
1201	25/11/95	1166, 1133, 1101, 1074, 1048, 1025, 999, 973, 948, 905, 845, 779, 725, 674.
1200	25/11/95	1165, 1132, 1100, 1073, 1047, 1024.
1199	25/11/95	Dispõe sobre crédito rural, e dá outras providências. 1164, 1131, 1099, 1072, 1046, 1023.
1198	25/11/95	1163, 1130, 1098, 1071, 1045, 1022, 996, 971, 946, 904, 844, 778, 724, 668, 628, 591, 560.
1197	25/11/95	1162, 1129, 1097, 1070, 1044, 1021, 995, 970, 945, 901, 841, 772, 718, 670, 630, 588, 557, 533, 506, 479, 455, 432, 415, 392, 376, 362, 353, 345, 334, 327.
1196	25/11/95	1161, 1128, 1096, 1069, 1043, 1020, 994, 969, 943, 899, 839, 777, 723, 667, 627, 590, 559, 535, 507, 480.
1195	25/11/95	1160, 1127, 1095, 1068, 1042, 1019, 993, 968, 939, 892, 831.
1194	25/11/95	1158, 1125, 1093, 1066, 1040, 1016, 990, 965, 936.
1193	25/11/95	1157, 1124, 1092, 1065, 1039.
1192	24/11/95	1156, 1119, 1087, 1060, 1035, 1012, 988, 963, 932, 887, 817, 751, 697, 651, 612, 575, 550.
1191	24/11/95	1155, 1123, 1091, 1064.
1190	24/11/95	1154, 1122, 1090, 1063, 1038, 1015, 987, 962, 931, 886, 813.
1189	24/11/95	1153, 1121, 1089, 1062, 1037, 1014, 982, 957, 920, 867, 804, 745.
1188	24/11/95	1152, 1120, 1088, 1061, 1036, 1013, 989, 964, 935.
1187	24/11/95	1151, 1118, 1086, 1059, 1034, 1011, 986, 961, 928, 882, 828, 763,

		709, 657, 618, 583.
1186	24/11/95	1150, 1117, 1085, 1058, 1033, 1010, 985, 960, 927, 880, 819, 754.
1185	24/11/95	1149, 1116, 1084, 1057, 1032, 1009, 984, 959, 925, 878.
1184	24/11/95	1148, 1115, 1083, 1056, 1031, 1008, 983, 958, 921, 870, 807.
1183	24/11/95	1147, 1114, 1082, 1055, 1030, 1007, 981, 956, 918, 865, 802, 743, 684.
1182	18/11/95	PRIMEIRA EDIÇÃO.
1181	14/11/95	PRIMEIRA EDIÇÃO.
	20/11/95	
	Ret.	
1180	13/11/95	1146, 1113.
	14/11/95	
	Ret.	
1179	06/11/95	PRIMEIRA EDIÇÃO.
	07/11/95	
	Ret.	
1178	03/11/95	PRIMEIRA EDIÇÃO.
1177	30/10/95	1144, 1112.
	31/10/95	
	Ret.	
1176	30/10/95	1143, 1111.
1175	30/10/95	1142, 1110.
1174	28/10/95	1141, 1109.
1173	28/10/95	1140, 1108, 1081.
1172	28/10/95	1139, 1107, 1080, 1054.
1171	28/10/95	1138, 1106, 1079, 1053.
1170		Dispõe sobre a aplicação da Taxa de Juros de Longo Prazo - TJLP sobre empréstimos concedidos com recursos dos Fundos Constitucionais de Financiamento das Regiões Norte, Nordeste e Centro-Oeste e dos Fundos de Investimentos do Nordeste e da Amazônia e do Fundo de Recuperação Econômica do Estado do Espírito Santo, e com recursos das Operações Oficiais de Crédito, e dá outras providências.
		1137, 1105, 1078, 1052.
1169	27/10/95	1136, 1104, 1077, 1051, 1029, 1006, 980, 955, 915, 860, 794.
1168	27/10/95	1135, 1103, 1076, 1050, 1028, 1005, 979, 954, 916, 863, 799, 740, 691, 645, 606, 574, 549, 527, 497, 470.
1167	27/10/95	1134, 1102, 1075, 1049, 1026, 1001, 975, 950, 907, 847, 781, 727, 678, 636, 597, 567, 543, 517.
1166	27/10/95	1133, 1101, 1074, 1048, 1025, 999, 973, 948, 905, 845, 779, 725, 1674.
1165	27/10/95	1132, 1100, 1073, 1047, 1024.
1164	27/10/95	1131, 1099, 1072, 1046, 1023.
	30/10/95	
	Ret.	
1163	27/10/95	1130, 1098, 1071, 1045, 1022, 996, 971, 946, 904, 844, 778, 724, 668, 628, 591, 560.
1162	27/10/95	1129, 1097, 1070, 1044, 1021, 995, 970, 945, 901, 841, 772, 718, 670, 630, 588, 557, 533, 506, 479, 455, 432, 415, 392, 376, 362,

		353, 345, 334, 327.
1161	27/10/95	1128, 1096, 1069, 1043, 1020, 994, 969, 943, 899, 839, 777, 723, 667, 627, 590, 559, 535, 507, 480.
1160	27/10/95	1127, 1095, 1068, 1042, 1019, 993, 968, 939, 892, 831.
1159	27/10/95	Altera dispositivos da Lei nº 4.024, de 20 de dezembro de 1961, e dá outras providências. 1126, 1094, 1067, 1041, 1018, 992, 967, 938, 891, 830, 765, 711, 661.
1158	27/10/95	1125, 1093, 1066, 1040, 1016, 990, 965, 936.
1157	27/10/95	1124, 1092, 1065, 1039.
1156	25/10/95	1119, 1087, 1060, 1035, 1012, 988, 963, 932, 887, 817, 751, 697, 651, 612, 575, 550.
1155	25/10/95	1123, 1091, 1064.
1154	25/10/95	1122, 1090, 1063, 1038, 1015, 987, 962, 931, 886, 813.
1153	25/10/95	1121, 1089, 1062, 1037, 1014, 982, 957, 920, 867, 804, 745.
1152	25/10/95	1120, 1088, 1061, 1036, 1013, 989, 964, 935.
1151	25/10/95	1118, 1086, 1059, 1034, 1011, 986, 961, 928, 882, 828, 763, 709, 657, 618, 583.
1150	25/10/95	1117, 1085, 1058, 1033, 1010, 985, 960, 927, 880, 819, 754.
1149	25/10/95	1116, 1084, 1057, 1032, 1009, 984, 959, 925, 878.
1148	25/10/95	1115, 1083, 1056, 1031, 1008, 983, 958, 921, 870, 807.
1147	25/10/95	1114, 1082, 1055, 1030, 1007, 981, 956, 918, 865, 802, 743, 684.
1146	13/10/95	1113.
1145	11/10/95 13/10/95 Ret.	Dispõe sobre normas relativas aos contratos para produção de bens imóveis, e dá outras providências. EDIÇÃO ÚNICA.
1144	30/09/95	1112.
1143	30/09/95	1111.
1142	30/09/95	1110.
1141	29/09/95	1109.
1140	29/09/95	1108, 1081.
1139	29/09/95	1107, 1080, 1054.
1138	29/09/95	1106, 1079, 1053.
1137	27/09/95 28/09/95 Ret.	1105, 1078, 1052.
1136	27/09/95	1104, 1077, 1051, 1029, 1006, 980, 955, 915, 860, 794.
1135	27/09/95	1103, 1076, 1050, 1028, 1005, 979, 954, 916, 863, 799, 740, 691, 645, 606, 574, 549, 527, 497, 470.
1134	27/09/95	1102, 1075, 1049, 1026, 1001, 975, 950, 907, 847, 781, 727, 678, 636, 597, 567, 543, 517.
1133	27/09/95	1101, 1074, 1048, 1025, 999, 973, 948, 905, 845, 779, 725, 674.
1132	27/09/95 28/09/95 Ret.	1100, 1073, 1047, 1024.
1131	27/09/95 28/09/95 Ret.	1099, 1072, 1046, 1023.
1130	27/09/95	1098, 1071, 1045, 1022, 996, 971, 946, 904, 844, 778, 724, 668,

		628, 591, 560.
1129	27/09/95	1097, 1070, 1044, 1021, 995, 970, 945, 901, 841, 772, 718, 670,
	28/09/95	630, 588, 557, 533, 506, 479, 455, 432, 415, 392, 376, 362, 353,
	Ret.	345, 334, 327.
1128	27/09/95	1096, 1069, 1043, 1020, 994, 969, 943, 899, 839, 777, 723, 667,
	28/09/95	627, 590, 559, 535, 507, 480.
	Ret.	
1127	27/09/95	1095, 1068. 1042, 1019, 993, 968, 939, 892, 831.
1126	27/09/95	1094, 1067, 1041, 1018, 992, 967, 938, 891, 830, 765, 711, 661.
1125	27/09/95	1093, 1066, 1040, 1016, 990, 965, 936.
	28/09/95	
	Ret.	
1124	27/09/95	1092, 1065, 1039.
1123	25/09/95	1091, 1064.
1122	25/09/95	1090, 1063, 1038, 1015, 987, 962, 931, 886, 813.
1121	25/09/95	1089, 1062, 1037, 1014, 982, 957, 920, 867, 804, 745.
1120	25/09/95	1088, 1061, 1036, 1013, 989, 964, 935.
1119	25/09/95	1087, 1060, 1035, 1012, 988, 963, 932, 887, 817, 751, 697, 651,
		612, 575, 550.
1118	25/09/95	1086, 1059, 1034, 1011, 986, 961, 928, 882, 828, 763, 709, 657,
		618, 583.
1117	25/09/95	1085, 1058, 1033, 1010, 985, 960, 927, 880, 819, 754.
1116	25/09/95	1084, 1057, 1032, 1009, 984, 959, 925, 87C.
1115	25/09/95	1083, 1056, 1031, 1008, 983, 958, 921, 870, 807.
1114	25/09/95	1082, 1055, 1030, 1007, 981, 956, 918, 865, 802, 743, 684.
1113	13/09/95	PRIMEIRA edição.
1112	01/09/95	PRIMEIRA EDIÇÃO.
1111	31/08/95	PRIMEIRA EDIÇÃO.
1110	31/08/95	PRIMEIRA edição.
1109	30/08/95	PRIMEIRA EDIÇÃO.
	31/08/95	
	Ret.	
1108	30/08/95	1081.
1107	30/08/95	1080, 1054.
1106	30/08/95	1079, 1053.
1105	28-08-95	1078, 1052.
1104	28/08/95	1077, 1051, 1029, 1006, 980, 955, 915, 860, 794.
1103	28/08/95	1076, 1050, 1028, 1005, 979, 954, 916, 863, 799, 740, 691, 645,
		606, 574, 549, 527, 497, 470.
1102	28/08/95	1075, 1049, 1026, 1001, 975, 950, 907, 847, 781, 727, 678, 636,
		597, 567, 543, 517.
1101	28/08/95	1074, 1048, 1025, 999, 973, 948, 905, 845, 779, 725, 674.
1100	28/08/95	1073, 1047, 1024.
1099	28/08/95	1072, 1046, 1023.
1098	28/08/95	1071, 1045, 1022, 996, 971, 946, 904, 844, 778, 724, 668, 628, 591,
		560.
1097	28/08/95	1070, 1044, 1021, 995, 970, 945, 901, 841, 772, 718, 670, 630, 588,
		557, 533, 506, 479, 455, 432, 415, 392, 376, 362, 353, 345, 334, 327.

1096	28/08/95	1069, 1043, 1020, 994, 969, 943, 899, 839, 777, 723, 667, 627, 590, 559, 535, 507, 480.
1095	28/08/95	1068, 1042, 1019, 993, 968, 939, 892, 831.
1094	28/08/95	1067, 1041, 1018, 992, 967, 938, 891, 830, 765, 711, 661.
1093	28/08/95	1066, 1040, 1016, 990, 965, 936.
1092	28/08/95	1065, 1039.
1091	26/08/95	106 .
1090	26/08/95	1063, 1038, 1015, 987, 962, 931, 886, 813.
34954	12/09/95	Ret.
1089	26/08/95	1062, 1037, 1014, 982, 957, 920, 867, 804, 745.
1088	26/08/95	106111036, 1013, 989.964, 935.
1087	26/08/95	1060, 1035, 1012, 988, 963, 932, 887, 817, 751, 697, 651, 612, 575, 550.
1086	26/08/95	1059, 1034, 1011, 986, 961, 928, 882, 828, 763, 709, 657, 618, 583.
1085	26/08/95	1058, 1033, 1010, 985, 960, 927, 880, 819, 754.
1084	26/08/95	1057, 1032, 1009, 984, 959, 925, 878.
1083	26/08/95	1056, 1031, 1008, 983, 958, 921, 870, 80,".
1082	26/08/95	1055, 1030, 1007, 981, 956, 918, 865, 802, 743, 684.
1081	31/07/95	PRIMEIRA EDIÇÃO.
1080	31/07/95	1054.
1079	31/07/95	1053.
1078	29/07/95	1052.
1077	29/07/95	1051, 1029, 1006, 980, 955, 915, 860, 794.
1076	29/07/95	1050, 1028, 1005, 979, 954, 916, 863, 799, 740, 691, 645, 606, 574, 549, 527, 497, 470.
1075	29/07/95	1049, 1026, 1001, 975, 950, 907, 847, 781, 727, 678, 636, 597, 567, 543, 517.
1074	29/07/95	1048, 1025, 999, 973, 948, 905, 845, 779, 725, 674.
1073	29/07/95	1047, 1024.
1072	29/07/95	1046, 1023.
1071	29/07/95	1045, 1022, 996, 971, 946, 904, 844, 778, 724, 668, 628, 591, 560.
1070	29/07/95	1044, 1021, 995, 970, 945, 901, 841, 772, 718, 670, 630, 588, 557 533, 506, 479, 455, 432, 415, 392, 376, 362, 353, 345, 334, 327.
1069	29/07/95	1043, 1020, 994, 969, 943, 899, 839, 777, 723, 667, 627, 590, 559 535, 507, 480.
1068	29/07/95	1042, 1019, 993, 968, 939, 892, 831.
1067	29-07-95	1041, 1018, 992, 967, 938, 891, 830, 765, 711, 661.
1066	29/07/95	1040, 1016, 990, 965, 936.
1065	29/07/95	1039.
1064	28/07/95	PRIMEIRA edição.
1063	28/07/95	1038, 1015, 987, 962, 931, 886, 813.
1062	28/07/95	1037, 1014, 982, 957, 920, 867, 804, 745.
1061	28/07/95	1036, 1013, 989, 964, 935.
1060	28/07/95	1035, 1012, 988, 963, 932, 887, 817, 751, 697, 651, 612, 575, 550
1059	28/07/95	1034, 1011, 986, 961, 928, 882, 828, 763, 709, 657, 618, 583.
1058	28/07/95	1033, 1010, 985, 960, 927, 880, 819, 754.
1057	28/07/95	1032, 1009, 984, 959, 925, 878.
1056	28/07/95	1031, 1008, 983, 958, 921, 870, 807.

1055	28/07/95	1030, 1007, 981, 956, 918, 865, 802, 743, 684.
1054	01/07/95	PRIMEIRA EDIÇÃO.
1053	01/07/95	PRIMEIRA EDIÇÃO.
1052	30/06/95	PRIMEIRA EDIÇÃO.
1051	30/06/95	1029, 1006, 980, 955, 915, 860, 794.
1050	30/06/95	1028, 1005, 979, 954, 916, 863, 799, 740, 691, 645, 606, 574, 549, 527, 497, 470.
1049	30/06/95	1026, 1001, 975, 950, 907, 847, 781, 727, 678, 636, 597, 567, 543, 517.
1048	30/06/95	1025, 999, 973, 948, 905, 845, 779, 725, 674.
1047	30/06/95	1024.
1046	30/06/95	1023.
1045	30/06/95	1022, 996, 971, 946, 904, 844, 778, 724, 668, 628, 591, 560.
1044	30/06/95	1021, 995, 970, 945, 901, 841, 772, 718, 670, 630, 588, 557, 533, 506, 479, 455, 432, 415, 392, 376, 362, 353, 345, 334, 327.
1043	30/06/95	1020, 994, 969, 943, 899, 839, 777, 723, 667, 627, 590, 559, 535, 507, 480.
1042	30/06/95	1019, 993, 968, 939, 892, 831.
1041	30/06/95	1018, 992, 967, 938, 891, 830, 765, 711, 661.
1040	30/06/95	1016, 990, 965, 936.
1039	29/06/95	PRIMEIRA EDIÇÃO.
1038	28/06/95	1015, 987, 962, 931, 886, 813.
1037	28/06/95	1014, 982, 957, 920, 867, 804, 745.
1036	28/06/95	1013, 989, 964, 935.
1035	28/06/95	1012, 988, 963, 932, 887, 817, 751, 697, 651, 612, 575, 550.
1034	28/06/95	1011, 986, 961, 928, 882, 828, 763, 709, 657, 618, 583.
1033	28/06/95	1010, 985, 960, 927, 880, 819, 754.
1032	28/06/95	1009, 984, 959, 925, 878.
1031	28/06/95	1008, 983, 958, 921, 870, 807.
1030	28/06/95	1007, 981, 956, 918, 865, 802, 743, 684.
1029	23/06/95	1006, 980, 955, 915, 860, 794.
1028	23/06/95	1005, 979, 954, 916, 863, 799, 740, 691, 645, 606, 574, 549, 527, 497, 470.
1027	21/06/95	Dispõe sobre o Plano Real, o Sistema Monetário Nacional, estabelece as regras e condições de emissão do REAL e os critérios para conversão das obrigações para o REAL, e dá outras providências. 1004, 978, 953, 911, 851, 785, 731, 681, 635, 596, 566, 542.
1026	21/06/95	1001, 975, 950, 907, 847, 781, 727, 678, 636, 597, 567, 543, 517.
1025	21/06/95	999, 973, 948, 905, 845, 779, 725, 674.
1024	14/06/95	PRIMEIRA EDIÇÃO.
1023	09/06/95	PRIMEIRA EDIÇÃO.
1022	09/06/95	996, 971, 946, 904, 844, 778, 724, 668, 628, 591, 560.
1021	09/06/95	995, 970, 945, 901, 841, 772, 718, 670, 630, 588, 557, 533, 506, 479, 455, 432, 415, 392, 376, 362, 353, 345, 334, 327.
1020	09/06/95	994, 969, 943, 899, 839, 777, 723, 667, 627, 590, 559, 535, 507, 480.
1019	09/06/95	993, 968, 939, 892, 831.
1018	09/06/95	992, 967, 938, 891, 830, 765, 711, 661

1017	09/06/95	Estabelece normas para outorga e prorrogação das concessões e permissões de serviços públicos, e dá outras providências. 991, 966, 937, 890.
1016	05/06/95	990, 965, 936.
1015	29/05/95	987, 962, 931, 886, 813.
1014	29/05/95	982, 957, 920, 867, 804, 745.
1013	29/05/95	989.964, 935.
1012	29/05/95	988, 963, 932, 887, 817, 751, 697, 651, 612, 575, 550.
1011	29/05/95	986, 961, 928, 882, 828, 763, 709, 657, 618, 583.
1010	29/05/95	985, 960, 927, 880, 819, 754.
1009	29/05/95	984, 959, 925, 878.
1008	29/05/95	983, 958, 921, 870, 807.
1007	29/05/95	981, 956, 918, 865, 802, 743, 684.
1006	26/05/95	980, 955, 915, 860, 794.
1005	26/05/95	979, 954, 916, 863, 799, 740, 691, 645, 606, 574, 549, 527, 497, 470.
1004	22/05/95	978, 953, 911, 851, 785, 731, 681, 635, 596, 566, 542.
1003	22/05/95	Dá nova redação a dispositivos das Leis nºs 8.849, de 28 de janeiro de 1994, e 8.541, de 23 de dezembro de 1992, que alteram a legislação do imposto sobre a renda e proventos de qualquer natureza, e dá outras providências. 977, 952, 909, 849, 783, 729, 680, 638, 599, 568, 544, 520, 492, 467, 444, 423.
1002	22/05/95	Dispõe sobre o valor do salário mínimo, altera disposições das Leis nº 8.212 e nº 8.213, ambas de 24 de julho de 1991, e dá outras providências. 976, 951, 908, 848, 782, 728, 679, 637, 598.
1001	22/05/95	975, 950, 907, 847, 781, 727, 678, 636, 597, 567, 543, 517.
1000	22/05/95	Autoriza o Poder Executivo a contratar com a Itaipu pagamento de débito junto ao Tesouro Nacional com títulos da dívida externa brasileira, denominados Brazil Investment Bond (13113), em valor correspondente a até US\$ 92,800,000.00 (noventa e dois milhões e oitocentos mil dólares dos Estados Unidos da América). 974, 949, 906, 846, 780, 726, 675, 632.
999	22/05/95	973, 948, 905, 845, 779, 725, 674.
998	22/05/95	Dá nova redação a dispositivos da Lei nº 8.981, de 20 de janeiro de 1995, que altera a legislação tributária federal, e dá outras providências. 972, 947.
997	17/05/95	Autoriza o Poder Executivo a abrir ao Orçamento da Seguridade Social, em favor do Ministério do Planejamento e Orçamento, crédito extraordinário no valor de R\$ 69.110.107,00, para os fins que especifica. EDIÇÃO ÚNICA.
996	12/05/95 15/05/95	971, 946, 904, 844, 778, 724, 668, 628, 591, 560.
995	Ret. 12/05/95	970, 945, 901, 841, 772, 718, 670, 630, 588, 557, 533, 506, 479, 455, 432, 415, 392, 376, 362, 353, 345, 334, 327.

994	12/05/95 15/05/95 Ret.	969, 943, 899, 839, 777, 723, 667, 627, 590, 559, 535, 507, 480.
993	12/05/95	968, 939, 892, 831.
992	12/05/95	967, 938, 891, 830, 765, 711, 661.
991	12/05/95	966, 937, 890.
990	06/05/95	965, 936.
989	29/04/95	964, 935.
988	29/04/95	963, 932, 887, 817, 751, 697, 651, 612, 575, 550.
987	29/04/95	962, 931, 886, 813.
986	29/04/95	961, 928, 882, 828, 763, 709, 657, 618, 583.
985	29/04/95	960, 927, 880, 819, 754.
984	29/04/95	959, 925, 878.
983	29/04/95	958, 921, 870, 807.
982	29/04/95	957, 920, 867, 804, 745.
981	29/04/95	956, 918, 865, 802, 743, 684.
980	26/04/95	955, 915, 860, 794.
979	26/04/95	954, 916, 863, 799, 740, 691, 645, 606, 574, 549, 527, 497, 470.
978	22/04/95	953, 911, 851, 785, 731, 681, 635, 596, 566, 542.
977	22/04/95	952, 909, 849, 783, 729, 680, 638, 599, 568, 544, 520, 492, 467, 444, 423.
976	22/04/95	951, 908, 848, 782, 728, 679, 637, 598.
975	22/04/95	950, 907, 847, 781, 727, 678, 636, 597, 567, 543, 517.
974	22/04/95	949, 906, 846, 780, 726, 675, 632.
973	22/04/95	948, 905, 845, 779, 725, 674.
972	22/04/95	947.
971	13/04/95	946, 904, 844, 778, 724, 668, 628, 591, 560.
970	13/04/95	945, 901, 841, 772, 718, 670, 630, 588, 557, 533, 506, 479, 455, 432, 415, 392, 376, 362, 353, 345, 334, 327.
969	13/04/95	943, 899, 839, 777, 723, 667, 627, 590, 559, 535, 507, 480.
968	13/04/95	939, 892, 831.
967	13/04/95	938, 891, 830, 765, 711, 661.
966	13/04/95	937, 890.
965	07/04/95	936.
964	31/03/95 03/04/95 Ret.	935.
963	31/03/95	932, 887, 817, 751, 697, 651, 612, 575, 550.
962	31/03/95	931, 886, 813.
961	31/03/95	928, 882, 828, 763, 709, 657, 618, 583.
960	31/03/95 03/04/95 Ret.	927, 880, 819, 754.
959	31/03/95	925, 878.
958	31/03/95	921, 870, 807.
957	31/03/95	920, 867, 804, 745.
956	31/03/95	918, 865, 802, 743, 684.
955	27/03/95	915, 860, 794.
954	27/03/95	916, 863, 799, 740, 691, 645, 606, 574, 549, 527, 497, 470.

953	24/03/95	911, 851, 785, 731, 681, 635, 596, 566, 542.
952	24/03/95	909, 849, 783, 729, 680, 638, 599, 568, 544, 520, 492, 467, 444, 423.
951	24/03/95	908, 848, 782, 728, 679, 637, 598.
950	24/03/95	907, 847, 781, 727, 678, 636, 597, 567, 543, 517.
949	24/03/95	906, 846, 780, 726, 675, 632.
948	24/03/95	905, 845, 779, 725, 674.
947	23/03/95	PRIMEIRA EDIÇÃO.
946	17/03/95	904, 844, 778, 724, 668, 628, 591, 560.
945	17/03/95	901, 841, 772, 718, 670, 630, 588, 557, 533, 506, 479, 455, 432, 415, 392, 376, 362, 353, 345, 334, 327.
944	17/03/95	Dispõe sobre a assunção, pela União, de crédito da Export Development Corporation (EDC) e de debêntures emitidas pela EMBRAER - Empresa Brasileira de Aeronáutica S.A., bem como sobre a utilização de créditos da União junto à EMBRAER - Empresa Brasileira de Aeronáutica S.A. 900, 840, 770, 716, 666, 626, 589, 558, 534.
943	17/03/95	899, 839, 777, 723, 667, 627, 590, 559, 535, 507, 480.
942	17/03/95	Dispõe sobre a vinculação da Fundação Osório, e dá outras providências. 897, 837, 768, 714, 664, 623, 585, 556.
941	17/03/95	Dispõe sobre o exercício das atribuições institucionais da Advocacia-Geral da União, em caráter emergencial e provisório, e dá outras providências. 894, 833, 773, 719, 671, 631, 593, 562, 537, 511, 485, 460, 436, 417, 397, 377, 365, 357, 348, 339, 330.
940	17/03/95	Altera o art. 5º da Lei nº 7.862, de 30 de outubro de 1989, que dispõe sobre a remuneração das disponibilidades do Tesouro Nacional. 893, 832, 771, 717, 669, 629, 592, 561, 536, 510, 484, 459, 435, 416, 394.
939	17/03/95	892, 831.
938	17/03/95	891, 830, 765, 711, 661.
937	16/03/95	690.
936	08/03/95	PRIMEIRA EDIÇÃO.
935	08/03/95	PRIMEIRA EDIÇÃO.
934	02/03/95	Dispõe sobre a implementação da autarquia Conselho Administrativo de Defesa Econômica (Cade), criada pela Lei nº 8.884, de 11 de junho de 1994, e dá outras providências. 889, 816, 750, 696, 650, 611, 580, 553, 530.
933	02/03/95	Estabelece normas de controle e fiscalização sobre produtos e insumos químicos que possam ser destinados à elaboração da cocaína em suas diversas formas e de outras substâncias entorpecentes ou que determinem dependência física ou psíquica, altera dispositivos da Lei nº 7.102, de 20 de junho de 1983, que dispõe sobre segurança para estabelecimentos financeiros estabelece normas para constituição e funcionamento das empresas particulares que exploram serviços de vigilância e transporte de valores, e dá outras providências.

		888.
932	02/03/95	887, 817, 751, 697, 651, 612, 575, 550.
931	02/03/95	886, 813.
930	02/03/95	Dispõe sobre a implantação, em caráter emergencial e provisório da Defensoria Pública da União e dá outras providências. 884, 822, 757, 703, 656, 617.
929	02/03/95	Altera o art 4º, caput, da Lei nº 8.427, de 27 de maio de 1992, que dispõe sobre a concessão de subvenção econômica nas operações de crédito rural. 883, 826, 761, 707, 654, 615.
928	02/03/95	882, 828, 763, 709, 657, 618, 583.
927	02/03/95	880, 819, 754.
	08/03/95	
	Ret.	
926	02/03/95	Dispõe sobre a aplicação dos direitos previstos no Acordo Antidumping e no Acordo de Subsídios e Direitos Compensatórios e dá outras providências. 879, 827, 762, 708, 655, 616.
925	02/03/95	878.
924	01/03/95	Institui a "Retribuição Variável da Comissão de Valores Mobiliários (RVCVM)" e a "Retribuição Variável da Superintendência de Seguros Privados (RVSUSEP)", atribuídas aos servidores titulares de cargos efetivos da CVM e da Susep, e dá outras providências. 873, 810.
923	01/03/95	Dispõe sobre a concessão de abono aos trabalhadores no mês de janeiro de 1995. 872, 809.
922	01/03/95	Cria Gratificação Temporária devida a integrantes da Carreira Policial Federal, e dá outras providências. 871, 808.
921	01/03/95	870, 807.
920	01/03/95	867, 804, 745.
919	01/03/95	Dispõe sobre o número de cargos de Natureza Especial, de cargos do Grupo-Direção e Assessoramento Superiores e de Funções Gratificadas existentes nos órgãos da Administração Federal direta, autárquica e fundacional, e dá outras providências. 866, 803, 744.
918	01/03/95	865, 802, 743, 684.
917	25/02/95	Autoriza a utilização do produto da alienação do navio Docevale no saneamento financeiro da Companhia de Navegação Lloyd Brasileiro (Lloydbrás). 864, 801, 742.
916	25/02/95	863, 799, 740, 691, 645, 606, 574, 549, 527, 497, 470.
915	25/02/95	860, 794.
914	25/02/95	Dispõe sobre a criação dos cargos em comissão que menciona e dá outras providências. 858, 792, 734, 676, 633, 594, 564, 539.
913	25/02/95	Cria, na estrutura organizacional do Ministério da Justiça, o

		Conselho Federal de que trata o art. 13 da Lei nº 7.347, de 24 de julho de 1985, altera os arts. 4º, 39, 82, 91 e 98 da Lei nº 8.078, de 11 de setembro de 1990, e dá outras providências. 854, 788, 735, 683.
912	25/02/95	Dispõe sobre a remuneração dos recursos do Fundo Nacional de Desenvolvimento (FND) repassados, sob a forma de empréstimo, à Financiadora de Estudos e Projetos (Finep). 853, 787.
911	22/02/95	851, 785, 731, 681, 635, 596, 566, 542.
910	22/02/95	Altera o art. 6º da Lei nº 8.694, de 12 de agosto de 1993, que dispõe sobre as diretrizes para a elaboração e execução da Lei orçamentária anual de 1994. 850, 784, 730.
909	22/02/95	849, 783, 729, 680, 638, 599, 568, 544, 520, 492, 467, 444, 423.
908	22/02/95	848, 782, 728, 679, 637, 598.
907	22/02/95	847, 781, 727, 678, 636, 597, 567, 543, 517.
906	22/02/95	846, 780, 726, 675, 632.
905	22/02/95	845, 779, 725, 674.
904	17/02/95	844, 778, 724, 668, 628, 591, 560.
903	17/02/95	Dispõe sobre alteração do Decreto-Lei nº 1.804, de 3 de setembro de 1980. 843, 776, 722.
902	17/02/95	Concede isenção do Imposto sobre Produtos Industrializados (IPI) na aquisição de equipamentos, máquinas, aparelhos e instrumentos. 842, 775, 721.
901	17/02/95	841, 772, 718, 670, 630, 588, 557, 533, 506, 479, 455, 432, 415, 392, 376, 362, 353, 345, 334, 327.
900	17/02/95	840, 770, 716, 666, 626, 589, 558, 534.
899	17/02/95	839, 777, 723, 667, 627, 590, 559, 535, 507, 480.
898	17/02/95	Dispõe sobre a reestruturação da Secretaria da Receita Federal, e dá outras providências. 838, 769, 715, 665, 624, 587.
897	17/02/95	837, 768, 714, 664, 623, 585, 556.
896	17/02/95	Dispõe sobre as contribuições para o Programa de Integração Social (PIS) e para o Programa de Formação do Patrimônio do Servidor Público (Pasep), incidentes sobre receitas de exportação dá outras providências. 836, 767, 713, 663, 622.
895	17/02/95	Dá nova redação ao art. 1º da Lei nº 6.150, de 3 de dezembro 1974, que dispõe sobre a obrigatoriedade da iodação do sal destinado ao consumo humano, seu controle pelos órgãos sanitários e dá outras providências. 834, 774, 720, 672.
894	17/02/95	833, 773, 719, 671, 631, 593, 562, 537, 511, 485, 460, 436, 417, 397, 377, 365, 357, 348, 339, 330.
893	17/02/95	832, 771, 717, 669, 629, 592, 561, 536, 510, 484, 459, 435, 416, 394.
892	17/02/95	831.

891	15/02/95	830, 765, 711, 661.
890	14/02/95	PRIMEIRA EDIÇÃO.
889	31/01/95	816, 750, 696, 650, 611, 580, 553, 530.
	01/02/95	
	Ret.	
888	31/01/95	FUSÃO DA MPV-818 COM A MPV-821. 818, 753. 821, 756.
887	31/01/95	817, 751, 697, 651, 612, 575, 550.
886	31/01/95	813.
	03/02/95	
	Ret.	
885	31/01/95	Dispõe sobre a alocação, em depósitos especiais remunerados, de recursos da disponibilidade financeira do Fundo de Amparo ao Trabalhador - FAT, no Banco do Brasil S.A., e dá outras providências. 820, 755, 700.
884	31/01/95	822, 767, 703, 656, 617.
883	31/01/95	826, 761, 707, 654, 615.
882	31/01/95	828, 763, 709, 657, 618, 583.
	01/02/95	
	Ret.	
881	31/01/95	Autoriza a utilização de recursos do Fundo da Marinha Mercante (FMM), em favor da Companhia de Navegação Lloyd Brasileiro (Lloydbrás). 825, 760, 706, 701, 653, 614, 582, 555, 532.
880	31/01/95	819, 754.
879	31/01/95	827, 762, 708, 655, 616.
878	31/01/95	FUSÃO DA MPV- 815 COM A MPV- 823. 815, 749, 695, 648, 609, 578, 551, 528. 823, 758, 702, 652, 613, 581, 554, 531.
877	31/01/95	Dispõe sobre a criação dos cargos que menciona. 814, 748, 692.
876	31/01/95	Autoriza o Poder Executivo a abrir ao Orçamento da Seguridade Social da União, em favor do Ministério da Integração Regional, crédito extraordinário no valor de R\$ 4.370.914,00, para os fins que especifica. 824, 759, 705, 659, 620.
875	30/05/95	Autoriza o Ministério dos Transportes, por intermédio da Companhia Brasileira de Trens Urbanos (CBTU), a transferir à Companhia Fluminense de Trens Urbanos (Flumitrens), recursos para o pagamento de pessoal. EDIÇÃO ÚNICA.
874	30/05/95	Altera dispositivo da Lei nº 8.620, de 5 de janeiro de 1993. 811.
873	30/05/95	810.
872	30/05/95	809.
871	30/05/95	808.
870	30/05/95	807.

869	30/05/95	Adota medidas necessárias à continuidade do processo de implementação da isonomia de que trata o art. 4º da Medida Provisória nº 709, de 11 de novembro de 1994, para os servidores públicos federais. 806, 746.
868	30/05/95	Altera o Anexo 1 da Lei nº 8.829, de 22 de dezembro de 1993, dispõe sobre a ocupação de Cargo de Direção (CD) ou Função Gratificada (FG), nas Instituições Federais de Ensino. 805, 747.
867	30/05/95	804, 745.
866	30/05/95	803, 744.
865	30/05/95	802, 743, 684.
864	28/01/95	801, 742.
863	28/01/95	799, 740, 691, 645, 606, 574, 549, 527, 497, 470.
862	28/01/95	Concede novo prazo para conclusão do inventário do Instituto Nacional de Assistência Médica da Previdência Social (Inamps) extinto pela Lei nº 8.689, de 27 de julho de 1993. 1798, 739, 689, 643, 604, 572, 547, 523, 494.
861	28/01/95	Dispõe sobre o prazo previsto no § 4º do art. 2º da Lei nº 8.352, de 28 de dezembro de 1991. 796, 737, 685, 639, 601, 570, 546.
860	28/01/95	794.
859	27/01/95	Dispõe sobre suspensão, em caráter excepcional e durante o ano de 1995, da prestação do serviço militar para fins de permitir o exercício temporário de atividade policial militar. 795.
858	27/01/95	792, 734, 676, 633, 594, 564, 539.
857	27/01/95	Autoriza o Poder Executivo a abrir ao Orçamento da Seguridade Social da União, em favor da Companhia Nacional de Abastecimento, do Ministério da Agricultura, do Abastecimento e da Reforma Agrária, crédito extraordinário no valor de R\$ 5.075.000,00 (cinco milhões, setenta e cinco mil reais), para ampliação do Programa de Distribuição Emergencial de Alimentos (Prodea). 791, 733.
856	27/01/95 23/02/95 Ret.	Dispõe sobre a isenção do Imposto sobre Produtos Industrializados (IPI) na aquisição de automóveis para utilização no transporte autônomo de passageiros, bem como por pessoas portadoras de deficiência física, e dá outras providências. 790, 732.
855	27/01/95 30/01/95 Ret.	Dispõe sobre a venda de veículos populares. 789, 736.
854	27/01/95	788, 735, 683,
853	27/01/95	787.
852	27/01/95	Altera a redação do art. 2º do Decreto-Lei nº 2.236, de 23 de janeiro de 1985, que dispõe sobre a tabela de emolumentos e taxas aprovada pelo art. 131 da Lei nº 6.815, de 19 de agosto de 1980. 786.
851	23/01/95	785, 731, 681, 635, 596, 566, 542.

	25/01/95	
	Ret.	
850	23/01/95	784, 730.
849	23/01/95	783, 729, 680, 638, 599, 568, 544, 520, 492, 467, 444, 423.
848	23/01/95	782, 728, 679, 637, 598.
847	23/01/95	781, 727, 678, 636, 597, 567, 543, 517.
846	23/01/95	780, 726, 675, 632.
845	23/01/95	779, 725, 674.
844	20/01/95	778, 724, 668, 628, 591, 560.
843	20/01/95	776, 722.
842	20/01/95	775, 721.
841	20/01/95	772, 718, 670, 630, 588, 557, 533, 506, 479, 455, 432, 415, 392, 376, 362, 353, 345, 334, 327.
840	20/01/95	770, 716, 666, 626, 589, 558, 534.
839	20/01/95	777, 723, 667, 627, 590, 559, 535, 507, 480.
838	20/01/95	769, 715, 665, 624, 587.
837	20/01/95	768, 714, 664, 623, 585, 556.
836	20/01/95	767, 713, 663, 622.
835	20/01/95	Autoriza o Poder Executivo a abrir ao Orçamento de Investimento das Empresas Estatais, em favor da Centrais Elétricas do Norte do Brasil S.A., crédito extraordinário no valor de R\$ 15.479.072,00, para os fins que especifica. 766, 712, 662, 621, 584.
834	20/01/95	774, 720, 672.
833	20/01/95	773, 719, 671, 631, 593, 562, 537, 511, 485, 460, 436, 417, 397, 377, 365, 357, 348, 339, 330.
832	20/01/95	771, 717, 669, 629, 592, 561, 536, 510, 484, 459, 435, 416, 394.
831	19/01/95	PRIMEIRA EDIÇÃO.
	20/01/95	
830	16/01/95	765, 711, 661.
829	16/01/95	Autoriza o Poder Executivo a abrir ao Orçamento Fiscal da União, em favor do Ministério dos Transportes, crédito extraordinário no valor de R\$ 70.000.000,00, para os fins que especifica. 764, 710, 660.
828	11/01/95	763, 709, 657, 618, 583.
827	11/01/95	762, 708, 655, 616.
826	11/01/95	761, 707, 654, 615.
825	11/01/95	760, 706, 701, 653, 614, 582, 555, 532.
824	09/01/95	759, 705, 659, 620.
823	09/01/95	Dispõe sobre os quadros de cargos do Grupo-Direção e Assessoramento Superiores (DAS) da Advocacia-Geral da União. 758, 702, 652, 613, 581, 554, 531.
822	06/01/95	757, 703, 656, 617.
821	06/01/95	Estabelece normas de controle e fiscalização sobre produtos e insumos químicos que possam ser destinados à elaboração da cocaína em suas diversas formas e de outras substâncias entorpecentes ou que determinem dependência física ou psíquica. 756.
820	06/01/95	755, 700.

819	06/01/95	754.
818	06/01/95	Altera dispositivos da Lei nº 7.102, de 20 de junho de 1983, que dispõe sobre segurança para estabelecimentos financeiros, estabelece normas para constituição e funcionamento das empresas particulares que exploram serviços de vigilância e de transporte de valores, e dá outras providências. 753.
817	06/01/95	751, 697, 651, 612, 575, 550.
816	06/01/95	750, 696, 650, 611, 580, 553, 530.
815	06/01/95	Dispõe sobre a criação dos cargos em comissão que menciona. 749, 695, 648, 609, 578, 551, 528.
814	06/01/95	748, 692.
813	01/01/95 03/01/95 Ret.	PRIMEIRA EDIÇÃO.
812	31/12/94	Altera a legislação tributária federal e dá outras providências. EDIÇÃO ÚNICA.
811	31/12/94	PRIMEIRA EDIÇÃO.
810	31/12/94	PRIMEIRA EDIÇÃO.
809	31/12/94	PRIMEIRA EDIÇÃO.
808	31/12/94	PRIMEIRA EDIÇÃO.
807	31/12/94	PRIMEIRA EDIÇÃO.
806	31/12/94	746.
805	31/12/94	747.
804	31/12/94	745.
803	31/12/94	744.
802	31/12/94	743, 684.
801	31/12/94	742.
800	31/12/94	Dá nova redação à alínea "a" do inciso XII do art. 16 da Lei nº 8.490, de 19 de novembro de 1992. 741.
799	31/12/94	740, 691, 645, 606, 574, 549, 527, 497, 470.
798	31/12/94	739, 689, 643, 604, 572, 547, 523, 494.
797	31/12/94	Dispõe sobre alteração da Lei nº 8.490, de 19 de novembro de 1992, com a nova redação dada pela Lei nº 8.746, de 9 de dezembro de 1993, e dá outras providências. 738, 688, 642, 600, 569, 545.
796	31/12/94	737, 685, 639, 601, 570, 546.
795	30/12/94	PRIMEIRA EDIÇÃO.
794	30/12/94	PRIMEIRA EDIÇÃO.
793	30/12/94	Altera dispositivos das Leis nºs 7.998, de 11 de janeiro de 1990, 8.036, de 11 de maio de 1990, 8.213, de 24 de julho de 1991, e dá outras providências. EDIÇÃO ÚNICA.
792	30/12/94	734, 676, 633, 594, 564, 539.
791	30/12/94	733.
790	30/12/94	732.
789	30/12/94	736.
788	30/12/94	735, 683.

787	29/12/94	PRIMEIRA EDIÇÃO.
786	28/12/94	PRIMEIRA EDIÇÃO.
785	24/12/94	731, 681, 635, 596, 566, 542.
784	24/12/94	730.
783	24/12/94	729, 680, 638, 599, 568, 544, 520, 492, 467, 444, 423.
782	24/12/94	728, 679, 637, 598.
781	24/12/94	727, 678, 636, 597, 567, 543, 517.
780	24/12/94	726, 675, 632.
779	24/12/94	725, 674.
778	21/12/94	724, 668, 628, 591, 560.
777	21/12/94	723, 667, 627, 590, 559, 535, 507, 480.
776	21/12/94	722.
775	21/12/94	721.
774	21/12/94	720, 672.
773	21/12/94	719, 671, 631, 593, 562, 537, 511, 485, 460, 436, 417, 397, 377 365, 357, 348, 339, 330.
772	21/12/94	718, 670, 630, 588, 557, 533, 506, 479, 455, 432, 415, 392, 376, 362, 353, 345, 334, 327.
771	21/12/94	717, 669, 629, 592, 561, 536, 510, 484, 459, 435, 416, 394.
770	21/12/94	716, 666, 626, 589, 558, 534.
769	21/12/94	715, 665, 624, 587.
768	21/12/94	714, 664, 623, 585, 556.
767	21/12/94	713, 663, 622.
766	21/12/94	712, 662, 621, 584.
765	17/12/94	711, 661.
764	17/12/94	710, 660.
763	12/12/94	709, 657, 618, 583.
762	12/12/94	708, 655, 616.
761	12/12/94	707, 654, 615.
760	12/12/94	706, 701, 653, 614, 582, 555, 532.
759	10/12/94	705, 659, 620.
758	10/12/94	702, 652, 613, 581, 554, 531.
757	09/12/94	703, 656, 617.
756	09/12/94	PRIMEIRA EDIÇÃO.
755	09/12/94	700.
754	09/12/94	PRIMEIRA EDIÇÃO.
	14/12/94	
	Ret.	
753	07/12/94	PRIMEIRA EDIÇÃO.
752	07/12/94	Dispõe sobre a alteração na Lei nº 8.490, de 19 de novembro de 1992, na Lei nº 8.876, de 2 de maio de 1994, e dá outras providências. 698, 649, 610, 579, 552, 529.
751	07/12/94	697, 651, 612, 575, 550.
750	07/12/94	696, 650, 611, 580, 553, 530.
749	07/12/94	695, 648, 609, 578, 551, 528.
748	07/12/94	692.
747	03/12/94	PRIMEIRA EDIÇÃO.
746	03/12/94	PRIMEIRA EDIÇÃO.

745	03/12/94 09/12/94 Ret.	PRIMEIRA EDIÇÃO.
744	03/12/94	PRIMEIRA EDIÇÃO.
743	03/12/94	684.
742	03/12/94	PRIMEIRA EDIÇÃO.
741	03/12/94	PRIMEIRA EDIÇÃO.
740	03/12/94	691, 645, 606, 574, 549, 527, 497, 470.
739	03/12/94	689, 643, 604, 572, 547, 523, 494.
738	03/12/94	688, 642, 600, 569, 545.
737	03/12/94	685, 639, 601, 570, 546.
736	01/12/94	PRIMEIRA EDIÇÃO,
735	01/12/94	683.
734	01/12/94	676, 633, 594, 564, 539.
733	30/11/94	PRIMEIRA EDIÇÃO.
732	30/11/94	PRIMEIRA EDIÇÃO.
731	26/11/94	681, 635, 596, 566, 542.
730	26/11/94	PRIMEIRA edição.
729	26/11/94	680, 638, 599, 568, 544, 520, 492, 467, 444, 423.
728	26/11/94	679, 637, 598.
727	26/11/94	678, 636, 597, 567, 543, 517.
726	26/11/94	675, 632.
725	25/11/94	674.
724	21/11/94	668, 628, 591, 560.
723	21/11/94	667, 627, 590, 559, 535, 507, 480.
722	21/11/94	PRIMEIRA EDIÇÃO.
721	21/11/94	PRIMEIRA EDIÇÃO.
720	21/11/94	672.
719	21/11/94	671, 631, 593, 562, 537, 511, 485, 460, 436, 417, 397, 377 , 365, 357, 348, 339, 330.
718	21/11/94	670, 630, 588, 557, 533, 506, 479, 455, 432, 415, 392, 376, 362, 353, 345, 334, 327.
717	21/11/94	669, 629, 592, 561, 536, 510, 484, 459, 435, 416, 394.
716	21/11/94	666, 626, 589, 558, 534.
715	21/11/94	665, 624, 587.
714	21/11/94	664, 623, 585, 556.
713	21/11/94	663, 622.
712	21/11/94 23/11/94 Ret.	662, 621, 584.
711	18/11/94	661.
710	18/11/94	660.
709	12/11/94	657, 618, 583.
708	12/11/94	655, 616.
707	12/11/94	654, 615.
706	12/11/94	701, 653, 614, 582, 555, 532.
705	11/11/94	659, 620.
704	11/11/94	Autoriza a Companhia Nacional de Abastecimento (Conab) a doar às populações carentes 400.000 toneladas de alimentos, de acordo

		com o Programa de Distribuição Emergencial de Alimentos (Prodea). 658, 619.
703	11/11/94	656, 617.
702	11/11/94	652, 613, 581, 554, 531.
701	09/11/94	653, 614, 582, 555, 532.
700	09/11/94	PRIMEIRA EDIÇÃO.
699	07/11/94	Autoriza o Poder Executivo a abrir ao Orçamento da Seguridade Social da União, em favor do Ministério da Saúde - Fundo Nacional de Saúde, crédito extraordinário até o limite de R\$ 414.254.850,00, para os fins que especifica. EDIÇÃO ÚNICA.
698	07/11/94	649, 610, 579, 552, 529.
697	07/11/94	651, 612, 575, 550.
696	07/11/94	650, 611, 580, 553, 530.
695	07/11/94	648, 609, 578, 551, 528.
694	07/11/94	Altera o Anexo 1 da Lei nº 8.885, de 16 de junho de 1994, que autorizou o Poder Executivo a abrir ao Orçamento Fiscal da União, em favor do Ministério dos Transportes, crédito extraordinário no valor de Cr\$ 53.156.000.000,00. 647, 608, 577.
693	07/11/94	Altera a redação do inciso I do art. 65 da Lei nº 8.694, de 12 de agosto de 1993, alterada pela Lei nº 8.928, de 10 de agosto de 1994. 646, 607, 576, 563, 538, 516, 490, 465, 441, 422, 396.
692	07/11/94	PRIMEIRA EDIÇÃO.
691	04/11/94	645, 606, 574, 549, 527, 497, 470.
690	04/11/94	Autoriza o Poder Executivo a abrir ao Orçamento da Seguridade Social da União, em favor do Ministério da Integração Regional, crédito extraordinário no valor de Cr\$ 106.662.876.000,00, para os fins que especifica, e dá outras providências. 644, 605, 573, 548, 526, 496, 474.
689	04/11/94	643, 604, 572, 547, 523, 494.
688	04/11/94	642, 600, 569, 545.
687	04/11/94	Autoriza o Poder Executivo a abrir ao Orçamento da Seguridade Social da União, em favor do Ministério da Integração Regional, crédito extraordinário no valor de R\$ 2.181.818,00, para os fins que especifica. 641, 603.
686	04/11/94	Autoriza o Poder Executivo a abrir ao Orçamento da Seguridade Social da União, em favor do Ministério do Exército, crédito extraordinário no valor de R\$ 1.106.410,00 para atender despesas com as etapas finais do Programa de Distribuição Emergencial de Alimentos (Prodea). 640, 602, 571.
685	04/11/94	639, 601, 570, 546.
684	03/11/94	PRIMEIRA EDIÇÃO.
683	01/11/94	PRIMEIRA EDIÇÃO.
682	28/10/94	Altera o art. 60 da Lei nº 8.694, de 12 de agosto de 1993, que

		dispõe sobre as diretrizes para a elaboração e execução da Lei orçamentária anual de 1994 e dá outras providências. EDIÇÃO ÚNICA.
681	28/10/94	635, 596, 566, 542.
680	28/10/94	638, 599, 568, 544, 520, 492, 467, 444, 423.
679	28/10/94	637, 598.
678	28/10/94	636, 597, 567, 543, 517.
677	28/10/94	Autoriza o Poder Executivo a abrir ao Orçamento da Seguridade Social da União, em favor do Ministério da Integração Regional, crédito extraordinário no valor de R\$4.000.000,00, para os fins que especifica. 634, 595, 565, 541.
676	28/10/94 01/11/94 Ret.	633, 594, 564, 539.
675	27/10/94	632.
674	26/10/94	PRIMEIRA EDIÇÃO.
673	26/10/94	Altera dispositivos dos arts. 9º e 10 da Lei nº 8.918, de 14 de julho de 1994. EDIÇÃO ÚNICA.
672	24/10/94	PRIMEIRA EDIÇÃO.
671	22/10/94	631, 593, 562, 537, 511, 485, 460, 436, 417, 397, 377, 365, 357, 348, 339, 330.
670	22/10/94	630, 588, 557, 533, 506, 479, 455, 432, 415, 392, 376, 362, 353, 345, 334, 327.
669	22/10/94	629, 592, 561, 536, 510, 484, 459, 435, 416, 394.
668	22/10/94	628, 591, 560.
667	22/10/94	627, 590, 559, 535, 507, 480.
666	22/10/94	626, 589, 558, 534.
665	22/10/94	624, 587.
664	22/10/94	623, 585, 556.
663	22/10/94	622.
662	22/10/94	621, 584.
661	19/10/94	PRIMEIRA EDIÇÃO.
660	19/10/94	PRIMEIRA EDIÇÃO.
659	14/10/94	620.
658	14/10/94	619.
657	14/10/94	618, 583.
656	14/10/94	617.
655	14/10/94	616.
654	14/10/94	615.
653	14/10/94	614, 582, 555, 532.
652	14/10/94	613, 581, 554, 531.
651	08/10/94 11/10/94 Ret.	612, 575, 550.
650	08/10/94	611, 580, 553, 530.
649	08/10/94	610, 579, 552, 529.
648	08/10/94	609, 578, 551, 528.

647	08/10/94	608, 577.
646	08/10/94	607, 576, 563, 538, 516, 490, 465, 441, 422, 396.
645	07/10/94	606, 574, 549, 527, 497, 470.
644	07/10/94	605, 573, 548, 526, 496, 474.
643	07/10/94	604, 572, 547, 523, 494.
642	05/10/94	600, 569, 545.
641	05/10/94	603.
640	05/10/94	602, 571.
639	05/10/94	601, 570, 546.
638	30/09/94	599, 568, 544, 520, 492, 467, 444, 423.
637	30/09/94	598.
636	28/09/94	597, 567, 543, 517.
635	28/09/94	596, 566, 542.
634	28/09/94	595, 565, 541.
633	28/09/94	594, 564, 539.
632	27/09/94	PRIMEIRA EDIÇÃO.
631	24/09/94	593, 562, 537, 511, 485, 460, 436, 417, 397, 377, 365, 357, 348, 339, 330.
630	24/09/94	588, 557, 533, 506, 479, 455, 432, 415, 392, 376, 362, 353, 345, 334, 327.
629	24/09/94	592, 561, 536, 510, 484, 459, 435, 416, 394.
628	24/09/94	591, 560.
627	24/09/94	590, 559, 535, 507, 480.
626	24/09/94	589, 558, 534.
625	24/09/94	Autoriza o Poder Executivo a abrir ao Orçamento da Seguridade Social da União, em favor dos Ministérios da Saúde, da Educação, e do Desporto e do Bem-Estar Social, crédito extraordinário até o limite de R\$ 100.000.000,00, para os fins que especifica. 586.
624	24/09/94	587.
623	24/09/94	585, 556.
622	23/09/94	PRIMEIRA EDIÇÃO.
621	23/09/94	584.
620	16/09/94	PRIMEIRA EDIÇÃO.
619	16/09/94	PRIMEIRA EDIÇÃO.
618	16/09/94	583.
617	15/09/94	PRIMEIRA EDIÇÃO.
616	15/09/94	PRIMEIRA EDIÇÃO.
615	15/09/94	PRIMEIRA EDIÇÃO.
614	14/09/94	582, 555, 532.
613	14/09/94	581, 554, 531.
612	09/09/94	575, 550.
	14/09/94	
	Ret.	
611	09/09/94	580, 553, 530.
610	09/09/94	579, 552, 529.
609	09/09/94	578, 551, 528.
608	09/09/94	577.
607	09/09/94	576, 563, 538, 516, 490, 465, 441, 422, 396.

606	07/09/94	574, 549, 527, 497, 470.
605	07/09/94	573, 548, 526, 496, 474.
604	07/09/94	572, 547, 523, 494.
603	05/09/94	PRIMEIRA EDIÇÃO.
	08/09/94	
	Ret.	
602	05/09/94	571.
601	05/09/94	570, 546.
600	05/09/94	569, 545.
599	02/09/94	568, 544, 520, 492, 467, 444, 423.
598	01/09/94	PRIMEIRA EDIÇÃO.
597	29/08/94	567, 543, 517.
596	29/08/94	566, 542.
595	29/08/94	565, 541.
594	29/08/94	564, 539.
	31/08/94	
	Ret.	
593	26/08/94	562, 537, 511, 485, 460, 436, 417, 397, 377, 365, 357, 348, 339, 330.
592	26/08/94	561, 536, 510, 484, 459, 435, 416, 394.
591	26/08/94	560.
590	26/08/94	569
589	26/08/94	558, 534.
588	26/08/94	557, 533, 506, 479, 455, 432, 415, 392, 376, 362, 353, 345, 334, 327.
587	25/08/94	PRIMEIRA EDIÇÃO.
586	25/08/94	PRIMEIRA EDIÇÃO.
585	25/08/94	556.
584	24/08/94	PRIMEIRA EDIÇÃO.
583	17/08/94	PRIMEIRA EDIÇÃO.
	18/08/94	
	Ret.	
582	15/08/94	555, 532.
581	15/08/94	554, 531.
580	12/08/94	553, 530.
579	12/08/94	552, 529.
578	12/08/94	551, 528.
577	12/08/94	PRIMEIRA EDIÇÃO.
576	11/08/94	563, 538, 516, 490, 465, 441, 422, 396.
575	10/08/94	550.
574	08/08/94	549, 527, 497, 470.
573	08/08/94	548, 526, 496, 474.
	16/08/94	
	Ret.	
572	08/08/94	547, 523, 494.
571	04/08/94	PRIMEIRA EDIÇÃO.
570	04/08/94	546.
569	04/08/94	545.
568	03/08/94	544, 520, 492, 467, 444, 423.

567	30/07/94	543, 517.
566	30/07/94	542.
565	30/07/94	541.
564	30/07/94	539.
563	29/07/94	538, 516, 490, 465, 441, 422, 396.
562	29/07/94	537, 511, 485, 460, 436, 417, 397, 377, 365, 357, 348, 339, 330.
561	29/07/94	536, 510, 484, 459, 435, 416, 394.
560	27/07/94	PRIMEIRA EDIÇÃO.
559	27/07/94	535, 507, 480.
558	27/07/94	534.
557	27/07/94	533, 506, 479, 455, 432, 415, 392, 376, 362, 353, 345, 334, 327.
556	26/07/94	PRIMEIRA EDIÇÃO.
555	14/07/94	532.
554	14/07/94	531.
553	13/07/94	530.
552	13/07/94	529.
551	13/07/94	528.
550	11/07/94	PRIMEIRA EDIÇÃO.
549	09/07/94	527, 497, 470.
548	09/07/94	526, 496, 474.
547	08/07/94	523, 494.
546	05/07/94	PRIMEIRA EDIÇÃO.
545	05/07/94	PRIMEIRA EDIÇÃO.
544	04/07/94	520, 492, 467, 444, 423.
543	01/07/94	517.
542	30/06/94	PRIMEIRA EDIÇÃO.
541	30/06/94	PRIMEIRA EDIÇÃO.
540	30/06/94	Dá nova redação ao caput do art. 3º da Medida Provisória nº 534, de 24 de junho de 1994. EDIÇÃO ÚNICA.
539	30/06/94	PRIMEIRA EDIÇÃO.
538	29/06/94	516, 490, 465, 441, 422, 396.
	30/06/94	
	Ret.	
	04/07/94	
	Ret.	
537	29/06/94	511, 485, 460, 436, 417, 397, 377, 365, 357, 348, 339, 330.
536	29/06/94	510, 484, 459, 435, 416, 394.
535	27/06/94	507, 480.
534	27/06/94	PRIMEIRA EDIÇÃO.
533	24/06/94	506, 479, 455, 432, 415, 392, 376, 362, 353, 345, 334, 327.
	27/06/94	
	Rep.	
532	14/06/94	PRIMEIRA EDIÇÃO.
531	14/06/94	PRIMEIRA EDIÇÃO.
530	13/06/94	PRIMEIRA EDIÇÃO.
529	13/06/94	PRIMEIRA EDIÇÃO.
528	13/06/94	PRIMEIRA EDIÇÃO.
	15/06/94	

	Ret.	
527	10/06/94	497, 470.
526	10/06/94	496, 474.
525	10/06/94	Autoriza o Poder Executivo a abrir ao Orçamento da Seguridade Social da União, em favor do Ministério da Saúde - Fundo Nacional de Saúde, crédito extraordinário no valor de Cr\$ 232.000.000.000,00 para os fins que especifica. 495, 469, 447.
524	08/06/94	Estabelece regras para a conversão das mensalidades escolares nos estabelecimentos particulares de ensino em Unidade Real de Valor (URV), e dá outras providências. EDIÇÃO ÚNICA.
523	08/06/94	494.
522	04/06/94	Autoriza o Poder Executivo a abrir ao Orçamento da Seguridade Social da União, em favor dos Ministérios da Integração Regional e do Bem-Estar Social, crédito extraordinário no valor de Cr\$ 2.800.000.000,00, para os fins que especifica. EDIÇÃO ÚNICA.
521	04/06/94	Autoriza o Poder Executivo a abrir ao Orçamento da Seguridade Social da União, em favor do Ministério da Integração Regional, crédito extraordinário no valor de Cr\$ 43.859.080.000,00, para os fins que especifica, e dá outras providências. 493, 468, 445, 424.
520	04/06/94	492, 467, 444, 423.
519	04/06/94	Altera o art. 2º da Lei nº 8.352, de 28 de dezembro de 1991, com a redação dada pela Lei nº 8.736, de 29 de novembro de 1993, e o art. 2º da Lei nº 8.736, de 1993, que dispõe sobre as disponibilidades financeiras do Fundo de Amparo ao Trabalhador (FAT), e dá outras providências. 491, 466, 443.
518	01/06/94	Dispõe sobre prorrogação dos prazos previstos no art. 17 da Lei nº 8.620, 1993 e no art. 69 da Lei nº 8.212, 1991. EDIÇÃO ÚNICA.
517	01/06/94	PRIMEIRA EDIÇÃO.
516	30/05/94	490, 465, 441, 422, 396.
515	30/05/94	Dá nova redação ao art. 3º da Lei nº 8.689, de 27 de julho de 1993, que dispõe sobre a extinção do Instituto Nacional de Assistência Médica da Previdência Social (Inamps). 489, 464, 440, 421, 405, 379.
514	30/05/94	Altera a redação do artigo 3º da Lei nº 4.491, de 21 de novembro de 1964, que "altera disposições da Lei nº 3.780, de 12 de julho de 1960 - Plano de Reclassificação, relativas às séries de classes de Impressor, Encadernador, Mestre e Técnico de Artes Gráficas, e dá outras providências". 488, 463, 439, 420, 403.
513	30/05/94	Dispõe sobre o Imposto sobre Operações de Crédito, Câmbio e Seguro, ou relativas a Títulos e Valores Mobiliários, e dá outras providências. 487, 462, 438, 419, 401.

512	30/05/94	Autoriza o Poder Executivo a abrir ao Orçamento da Seguridade Social da União crédito extraordinário, para os fins que especifica, e dá outras providências. 486, 461, 437, 418, 398, 378, 366.
511	30/05/94	485, 460, 436, 417, 397, 377, 365, 357, 348, 339, 330,
510	30/05/94	484, 459, 435, 416, 394,
509	28/05/94	Autoriza a contratação de fabricação de papel-moeda, e dá outras providências. 483, 458, 442.
508	28/05/94	Concede abono especial aos servidores públicos civis e militares da Administração Federal direta, autárquica e fundacional e dá outras providências. 481, 456, 433.
507	28/05/94	480.
506	25/05/94	479, 455, 432, 415, 392, 376, 362, 353, 345, 334, 327.
505	25/05/94	Dispõe sobre a assunção, pela União, de crédito do Banco do Brasil S.A. junto à Embraer - Empresa Brasileira de Aeronáutica S.A. 478, 454, 431, 414, 390.
504	21/05/94 24/05/94 Ret.	Autoriza o Poder Executivo a abrir ao Orçamento Fiscal da União, em favor do Ministério de Minas e Energia, crédito extraordinário no valor de Cr\$ 29.723.000.000,00, para os fins que especifica. 1 EDIÇÃO ÚNICA.
503	21/05/94 24/05/94 Ret.	Autoriza o Poder Executivo a abrir ao Orçamento Fiscal da União, em favor do Ministério do Meio Ambiente e da Amazônia Legal, crédito extraordinário no valor de Cr\$1.327.000.000,00, para os fins que especifica. EDIÇÃO ÚNICA.
502	21/05/94	Autoriza o Poder Executivo a abrir ao Orçamento Fiscal da União, c.m. favor de Ministério dos Transportes, crédito extraordinário no valor de Cr\$ 53.156.000.000,00, para os fins que especifica. 477.
501	21/05/94	Estabelece normas, de caráter emergencial, para a prestação de serviços por entidades de fins filantrópicos. 476, 453.
500	20/05/94	Dispõe sobre a permanência de pessoal requisitado, altera a concessão do benefício-alimentação e dá outras providências. 498.
499	20/05/94	Dispõe sobre a assunção da dívida da Companhia de Navegação Lloyd Brasileiro (Lloydbrás) junto ao Kreditanstalt für Wiederaufbau e ao Fundo Nacional de Marinha Mercante (FMM). 475, 452.
498	12/05/94 13/05/94 Ret.	PRIMEIRA EDIÇÃO.
497	12/05/94	470.
496	12/05/94	474.
495	11/05/94	469, 447.
494	09/05/94	PRIMEIRA EDIÇÃO.
493	06/05/94	468, 445, 424.

492	06/05/94	467, 444, 423.
491	06/05/94	466, 443.
490	30/04/94	465, 441, 422, 396.
489	30/04/94	464, 440, 421, 405, 379.
488	30/04/94	463, 439, 420, 403.
487	30/04/94	462, 438, 419, 401.
486	30/04/94	461, 437, 418, 398, 378, 366.
485	30/04/94	460, 436, 417, 397, 377, 365, 357, 348, 339, 330.
484	30/04/94	459, 435, 416, 394.
483	29/04/94	458, 442.
482	29/04/94	Dispõe sobre o Programa de Estabilização Econômica, o Sistema Monetário Nacional, institui a Unidade Real de Valor (URV) e dá outras providências. 457, 434.
481	29/04/94	456, 433.
480	28/04/94	PRIMEIRA EDIÇÃO.
479	25/04/94	455, 432, 415, 392, 376, 362, 353, 345, 334, 327.
478	25/04/94	454, 431, 414, 390.
477	22/04/94	PRIMEIRA EDIÇÃO.
476	22/04/94	453.
475	22/04/94	452.
	25/04/94	
	Ret.	
474	20/04/94	PRIMEIRA EDIÇÃO.
473	20/04/94	Dispõe sobre a concessão de anistia nas condições que menciona, EDIÇÃO ÚNICA.
472	16/04/94	Altera dispositivos da Lei nº 8.666, de 21 de junho de 1993, que regulamenta o art. 37, inciso XXI, da Constituição Federal, institui normas para licitações e contratos da Administração Pública e dá outras providências. 450, 429, 412, 388, 372, 360, 351.
471	13/04/94	Altera a redação do art. 69 da Lei nº 8.672, de 6 de julho de 1993, e dá outras providências. 448, 426, 411, 386.
470	12/04/94	PRIMEIRA EDIÇÃO.
469	11/04/94	447.
468	06/04/94	445, 424.
467	06/04/94	444, 423.
466	06/04/94	443.
465	31/03/94	441, 422, 396.
	05/04/94	
	Ret.	
464	31/03/94	440, 421, 405, 379.
463	31/03/94	439, 420, 403.
462	31/03/94	438, 419, 401.
461	31/03/94	437, 418, 398, 378, 366.
460	31/03/94	436, 417, 397, 377, 365, 357, 348, 339, 330.
459	31/03/94	435, 416, 394.
458	30/03/94	442.

457	30/03/94	434.
456	30/03/94	433.
455	26/03/94	432, 415, 392, 376, 362, 353, 345, 334, 327.
454	26/03/94	431, 414, 390.
453	24/03/94	PRIMEIRA EDIÇÃO.
452	24/03/94	PRIMEIRA edição.
451	21/03/94	Dispõe sobre o reajuste das mensalidades escolares, no mês de agosto de 1993. 430, 413, 389, 373, 361, 352, 344.
450	18/03/94	429, 412, 388, 372, 360, 351.
449	18/03/94	Dispõe sobre o depositário infiel de valor pertencente à Fazenda Pública e dá outras providências. 427.
448	14/03/94	426, 411, 386.
447	11/03/94	PRIMEIRA EDIÇÃO.
446	10/03/94	Altera dispositivos das Leis nºs 8.212 e 8.213, de 24 de julho de 1991, e dá outras providências. 425, 408, 381.
445	07/03/94	424.
444	07/03/94	423.
443	07/03/94	PRIMEIRA EDIÇÃO.
442	01/03/94	PRIMEIRA EDIÇÃO.
441	01/03/94	422, 396.
440	01/03/94	421, 405, 379.
439	01/03/94	420, 403.
438	01/03/94	419, 401.
437	01/03/94	418, 398, 378, 366.
436	01/03/94	417, 397, 377, 365, 357, 348, 339, 330.
435	01/03/94	416, 394.
434	28/02/94	PRIMEIRA EDIÇÃO.
433	28/02/94	PRIMEIRA EDIÇÃO.
432	24/02/94	415, 392, 376, 362, 353, 345, 334, 327.
431	24/02/94	414, 390.
430	18/02/94	413, 389, 373, 361, 352, 344.
429	17/02/94	412, 388, 372, 360, 351.
428	16/02/94	Autoriza o Poder Executivo a abrir ao Orçamento da Seguridade Social da União, em favor dos Ministérios da Agricultura, do Abastecimento e da Reforma Agrária e do Exército, crédito extraordinário no valor de Cr\$ 15.151.734.000,00 para ampliação do Programa de Distribuição Emergencial de Alimentos (Prodea). EDIÇÃO ÚNICA.
427	16/02/94	PRIMEIRA EDIÇÃO.
426	10/02/94	411, 386.
425	07/02/94	408, 381.
424	04/02/94	PRIMEIRA EDIÇÃO.
423	04/02/94	PRIMEIRA EDIÇÃO.
422	29/01/94	396.
421	29/01/94	405, 379.
420	29/01/94	403.

419	29/01/94	401.
418	29/01/94	398, 378, 366.
417	29/01/94	397, 377, 365, 357, 348, 339, 330.
416	29/01/94	394.
415	24/01/94	392, 376, 362, 353, 345, 334, 327.
414	24/01/94	390.
413	20/01/94	389, 373, 361, 352, 344.
412	17/01/94	388, 372, 360, 351.
411	10/01/94	386.
410	07/01/94	Atribui competência ao Ministro de Estado da Saúde para praticar atos ad referendum da Junta Deliberativa do Fundo Nacional de Saúde. 383.
409	07/01/94	Dispõe sobre a aplicação dos arts. 37, incisos XI e XII e 39, § 1º, da Constituição Federal, e dá outras providências. 382.
408	07/01/94	381.
407	31/12/93	Altera a legislação do imposto sobre a renda e proventos de qualquer natureza. EDIÇÃO ÚNICA.
406	31/12/93	Altera a Lei nº 8.383, de 30 de dezembro de 1991. 380, 368.
405	31/12/93	379.
404	30/12/93	Institui a Taxa de Fiscalização do Sistema Financeiro Nacional, e dá outras providências. EDIÇÃO ÚNICA.
403	30/12/93	PRIMEIRA EDIÇÃO.
402	30/12/93	Altera a legislação do imposto sobre a renda e proventos de qualquer natureza, e dá outras providências. EDIÇÃO ÚNICA.
401	30/12/93	PRIMEIRA EDIÇÃO.
400	30/12/93	Altera a legislação do imposto sobre a renda e proventos de qualquer natureza, e dá outras providências. EDIÇÃO ÚNICA.
399	30/12/93 07/01/94	Dispõe sobre o Imposto sobre a Propriedade Territorial Rural (ITR), e dá outras providências. Ret. EDIÇÃO ÚNICA.
0,03	30/12/93	378, 366.
397	30/12/93	377, 365, 357, 348, 339, 330.
0,03	30/12/93	PRIMEIRA EDIÇÃO.
as	30/12/93	Dispõe sobre a prorrogação do termo final do prazo previsto no art. 1º da Lei nº 8.669, de 30 de junho de 1993. EDIÇÃO ÚNICA.
394	29/12/93	PRIMEIRA EDIÇÃO.
393	28/12/93	Dispõe sobre a fiscalização, apuração e cobrança judicial das contribuições e multas devidas ao Fundo de Garantia do Tempo de Serviço (FGTS). EDIÇÃO ÚNICA.
392	24/12/93	376, 362, 353, 345, 334, 327.

391	24/12/93	Dispõe sobre a emissão de documentos fiscais e o arbitramento receita mínima para efeitos tributários, e dá outras providências. 374.
390	23/12/93	PRIMEIRA EDIÇÃO.
389	20/12/93	373, 361, 352, 344.
388	17/12/93	372, 360, 351.
387	14/12/93	Revoga as Medidas Provisórias nºs. 384 e 385, de 8 de dezembro de 1993, EDIÇÃO ÚNICA.
386	09/12/93	PRIMEIRA EDIÇÃO.
385	09/12/93	Autoriza o Poder Executivo a abrir ao Orçamento Fiscal da União, em favor do Ministério da Integração Regional, crédito extraordinário, para os fins que especifica e dá outras providências EDIÇÃO ÚNICA.
384	09/12/93	Autoriza o Poder Executivo a abrir ao Orçamento da Seguridade Social da União, em favor do Ministério da Saúde - Fundo Nacional de Saúde, crédito extraordinário no valor de Cr\$ 290.796.984.124,00 para os fins que especifica. EDIÇÃO ÚNICA.
383	07/12/93	PRIMEIRA EDIÇÃO.
382	07/12/93	PRIMEIRA EDIÇÃO.
381	07/12/93	PRIMEIRA EDIÇÃO.
	09/12/93	Ret.
380	02/12/93	368.
379	01/12/93	PRIMEIRA EDIÇÃO.
378	29/11/93	366.
377	29/11/93	365, 357, 348, 339, 330.
376	25/11/93	362, 353, 345, 334, 327.
375		Dispõe sobre a concessão e os efeitos de liminares e de medidas cautelares e sobre situações de risco de grave lesão ao interesse público, à ordem, à saúde, à segurança e à economia pública. EDIÇÃO ÚNICA.
374	24/11/93	PRIMEIRA EDIÇÃO.
373	19/11/93	361, 352, 344.
372	18/11/93	360, 351.
371	12/11/93	Dispõe sobre recursos não reclamados correspondentes a aplicações em fundos de curto prazo ao portador, e dá outras providências. EDIÇÃO ÚNICA.
370	12/11/93	Cria, mediante transformação, o Ministério do Meio Ambiente e da Amazônia Legal, altera a redação de dispositivos da Lei nº 8.490, de 19 de novembro de 1992, e dá outras providências. 359, 350.
369	12/11/93	Dá nova redação ao art. 4º da Lei nº 8.170, de 17 de janeiro de 1991. 358, 349, 343.
368	01/11/93	PRIMEIRA EDIÇÃO.

	08/11/93	
	Ret.	
367	01/11/93	Altera a legislação reguladora do processo administrativo de
	08/11/93	determinação e exigência de créditos tributários da União e dá
	Ret.	outras providências.
	10/11/93	EDIÇÃO ÚNICA.
366	29/10/93	PRIMEIRA EDIÇÃO.
365	29/10/93	357, 348, 339, 330.
364	29/10/93	Altera o art. 2º da Lei nº 8.352, de 28 de dezembro de 1991, com a
		redação dada pela Lei nº 8.458, de 11 de setembro de 1992, que
		dispõe sobre as disponibilidades financeiras do Fundo de Amparo
		ao Trabalhador (FAT) e dá outras providências, e autoriza o Poder
		Executivo a abrir ao Orçamento da Seguridade Social da União, em
		favor do Ministério da Saúde - Fundo Nacional de Saúde, crédito
		extraordinário no valor de Cr\$ 35.000.000.000,00.
		356, 346, 337, 331.
363	28/10/93	Define condições para aquisição e remoção de alimentos básicos
		destinados à população flagelada pela seca, e autoriza o Poder
		Executivo a abrir ao Orçamento da Seguridade Social da União, em
		favor do Ministério da Integração Regional e do Ministério do
		Exército, crédito extraordinário no valor de Cr\$ 5.470.000.000,00.
		354.
362	25/10/93	353, 345, 334, 327.
361	21/10/93	352, 344.
360	18/10/93	351.
359	15/10/93	350.
358	14/10/93	349, 343.
357	30/09/93	348, 339, 330.
356	28/09/93	346, 337, 331.
	29/09/93	
	Ret.	
355	28/09/93	Altera a Lei nº 8.631, de 4 de março de 1993.
	29/09/93	347, 338, 332.
	Ret.	
354	27/09/93	PRIMEIRA EDIÇÃO.
353	24/09/93	345, 334, 327.
352	20/09/93	344.
351	17/09/93	PRIMEIRA EDIÇÃO.
350	15/09/93	PRIMEIRA EDIÇÃO.
	16/09/93	
	Ret.	
349	13/09/93	343.
348	30/08/93	339, 330.
347	28/08/93	338, 332.
346	28/08/93	337, 331.
345	26/08/93	334, 327.
344	20/08/93	PRIMEIRA EDIÇÃO.
343	13/08/93	PRIMEIRA edição.
342	11/08/93	Autoriza o Poder Executivo a abrir ao Orçamento Fiscal da União

		Crédito Extraordinário para os fins que especifica, e dá outras providências. EDIÇÃO ÚNICA.
341	09/08/93	Acrescenta parágrafo único ao art. 57 da Lei nº 8.078, de 11 de setembro de 1990, que dispõe sobre a proteção do consumidor, e revoga o art. 3º da Lei nº 8.656, de 21 de maio de 1993. 333.
340	02/08/93	Altera dispositivos da Lei nº 8.542, de 23 de dezembro de 1992, que dispõe sobre a política nacional de salários, e dá outras providências. EDIÇÃO ÚNICA.
339	30/07/93	330.
338	29/07/93	332.
337	29/07/93	331.
336	29/07/93	Altera a moeda nacional, estabelecendo a denominação cruzeiro real para a unidade do sistema monetário brasileiro. EDIÇÃO ÚNICA.
335	28/07/93	Dispõe sobre a redução de multa pela antecipação do pagamento de tributo lançado, e dá nova redação ao art. 30 da Lei nº 8.177, de 1º de março de 1991. 329, 322, 317.
334	26/07/93	327.
333	07/07/93	PRIMEIRA EDIÇÃO.
332	30/06/93	PRIMEIRA EDIÇÃO.
	06/06/93	Ret.
331	30/06/93	PRIMEIRA EDIÇÃO.
330	30/06/93	PRIMEIRA EDIÇÃO.
	02/07/93	Ret.
329	28/06/93	322, 317.
328	28/06/93	Define o Plano de Equivalência Salarial para reajuste das mensalidades de financiamentos para aquisição de casa própria no âmbito do Sistema Financeiro da Habitação, e dá outras providências. 323, 318.
327	25/06/93	PRIMEIRA EDIÇÃO.
326	15/06/93	Dá nova redação ao art. 30 da Lei nº 8.177, de 1º de março de 1991. EDIÇÃO ÚNICA.
325	15/06/93	Dispõe sobre a remuneração de cargos de provimento em comissão da Advocacia-Geral da União, dá nova redação ao caput do art. 1º da Lei nº 5.899, de 5 de julho de 1973, revoga a Lei nº 8.200, de 28 de junho de 1991, e dá outras providências. 321, 316, 314, 312.
	16/06/93	Ret.
324	14/06/93	Dispõe sobre o Fundo de Desenvolvimento Social, e dá outras providências. 320.
323	27/05/93	318.

322	27/05/93	317.
321	15/05/93	316, 314, 312.
320	14/05/93	PRIMEIRA EDIÇÃO.
319	30/04/93	Estabelece novos critérios para a fixação da Taxa Referencial (TR), extingue a Taxa Referencial Diária (TRD) e dá outras providências. EDIÇÃO ÚNICA.
318	26/04/93	PRIMEIRA edição.
317	26/04/93	PRIMEIRA edição.
316	15/04/93	314, 312.
315	29/03/93	Autoriza o Poder Executivo a abrir ao Orçamento da União crédito extraordinário, para os fins que especifica, e dá outras providências. EDIÇÃO ÚNICA.
314	15/03/93	312.
313	05/03/93	Autoriza o Poder Executivo a abrir ao Orçamento da União crédito extraordinário para os fins que especifica, e dá outras providências. EDIÇÃO ÚNICA.
312	12/02/93	PRIMEIRA EDIÇÃO.
311	27/11/92	Disciplina o pagamento de vantagens que menciona e dá outras providências. EDIÇÃO ÚNICA.
310	16/11/92 17/11/92 Ret.	Autoriza a utilização de recursos do Fundo de Marinha Mercante em favor da Companhia Lloyd Brasileiro (Lloydbrás). EDIÇÃO ÚNICA.
309	19/10/92 20/10/92 Ret. 21/10/92 Ret.	Dispõe sobre a organização da Presidência da República e dos Ministérios e dá outras providências. EDIÇÃO ÚNICA.
308	08/10/92	Cria a Secretaria Nacional de Projetos Educacionais Especiais e dá outras providências. 305, 303.
307	01/10/92	Dispõe sobre a extinção do índice de Salários Nominais Médios e o reajuste dos contratos de locação residencial, e dá outras providências. 304.
306	28/09/92	Disciplina o pagamento de vantagens que menciona e dá outras providências. EDIÇÃO ÚNICA.
305	08/09/92	303.
304	31/08/92	PRIMEIRA EDIÇÃO.
303	05/08/92	PRIMEIRA EDIÇÃO.
302	13/04/92	Dispõe sobre a organização de Ministérios e dá outras providências. EDIÇÃO ÚNICA.
301	06/12/91	Dispõe sobre a cessão temporária de disponibilidades financeiras do Fundo de Amparo ao Trabalhador (FAT) para o Fundo de Previdência e Assistência Social (FPAS). EDIÇÃO ÚNICA.
300	06/12/91	Reajusta valores da tabela progressiva para cálculo do imposto de renda.

299	02/10/91	EDIÇÃO ÚNICA. Interpreta a Lei nº8.031, de 12 de abril de 1990.
298	30/07/91	EDIÇÃO ÚNICA. Dispõe sobre impostos e contribuições federais, disciplina a utilização de cruzados novos e dá outras providências. 297.
297	29/06/91 04/07/91 Ret.	PRIMEIRA EDIÇÃO.
296	30/05/91	Altera a remuneração dos funcionários civis e militares da União e dá outras providências. EDIÇÃO ÚNICA.
295	01/02/91	Estabelece regras sobre preços e salários e dá outras providências EDIÇÃO ÚNICA.
294	01/02/91 06/02/91 Ret.	Estabelece regras para a desindexação da economia e dá outras providências. EDIÇÃO ÚNICA.
293	18/01/91	Dispõe sobre os princípios de Política Agrícola, estabelecendo atribuições ao Conselho Nacional de Política Agrícola (CNPA) tributação compensatória de produtos agrícolas, amparo ao pequeno produtor e regras de fixação e liberação dos estoques públicos. EDIÇÃO ÚNICA.
292	04/01/91	Dispõe sobre a garantia de Salário efetivo, e dá outras providências 273, 256, 234, 219, 211, 199, 193.
291	04/01/91 10/01/91 Ret.	Dispõe sobre o reajustamento de aluguel na locação predial urbana. EDIÇÃO ÚNICA.
290	17/12/90	Estabelece regras para a fixação e negociação de encargos educacionais e dá outras providências. 265, 244, 223, 207.
289	17/12/90	Dispõe sobre o Imposto Sobre a Propriedade Territorial Rural (ITR) e dá outras providências. EDIÇÃO ÚNICA.
288	17/12/90	Autoriza o Poder Executivo a dissolver ou privatizar a Companhia de Navegação Lloyd Brasileiro (Lloydbrás). EDIÇÃO ÚNICA.
287	14/12/90	Restabelece os incentivos fiscais que menciona e dá outras providências. EDIÇÃO ÚNICA.
286	14/12/90 17/12/90 Ret. 18/12/90 Ret.	Dispõe sobre a revisão dos vencimentos, salários, proventos e demais retribuições dos servidores civis e a fixação dos soldos militares do Poder Executivo, na Administração direta, autárquica e fundacional, e dá outras providências. EDIÇÃO ÚNICA.
285	14/12/90 18/12/90 Ret.	Disciplina a transação nas causas de interesse da União, suas autarquias, fundações e empresas públicas federais, dispõe sobre a concessão de medidas liminares contra atos do Poder Público, estabelece medidas visando à aceleração das execuções fiscais da

		Dívida Ativa da União, e dá outras providências. EDIÇÃO ÚNICA.
284	14/12/90	Altera a legislação do Imposto de Renda e dá outras providências. EDIÇÃO ÚNICA.
283	14/12/90	Dispõe sobre o tratamento tributário aplicável aos fundos, sociedades e carteiras de investimentos de que participem, exclusivamente, não-residentes no Brasil. EDIÇÃO ÚNICA.
282	14/12/90	Altera a Lei nº 7.798, de 10 de julho de 1989, e dá outras providências. EDIÇÃO ÚNICA.
281	14/12/90	Autoriza a concessão de subvenção econômica ao financiamento da exportação de bens e serviços nacionais. EDIÇÃO ÚNICA.
280	14/12/90	Dispõe sobre os incentivos fiscais para a capacitação tecnológica da indústria, e dá outras providências. EDIÇÃO ÚNICA.
279	14/12/90	Dispõe sobre a alíquota do Finsocial. EDIÇÃO ÚNICA.
278	13/12/90	Determina a conversão para cruzeiros de recursos em cruzados novos de valor igual ou inferior a NCz\$ 5.000,00 e dá outras providências. EDIÇÃO ÚNICA.
277	11/12/90	Prorroga o prazo a que se refere o art. 1º da Lei nº 8.056, de 28 de junho de 1990, e dá nova redação ao art. 33 do Decreto-Lei nº 73, de 21 de novembro de 1966. EDIÇÃO ÚNICA.
276	06/12/90	Institui normas para a defesa da livre concorrência e dá outras providências. 246, 218, 204.
275	03/12/90	Dispõe sobre a extinção da Contribuição Sindical, de que tratam os artigos 578 a 610 da Consolidação das Leis do Trabalho, e dá outras providências. 258, 236, 215.
274	03/12/90	Dispõe sobre a aplicação financeira de recursos recolhidos ao FNDE e dá outras providências. 257, 235, 213, 203, 194.
273	29/03/90	256, 234, 219, 211, 199, 193.
272	26/11/90	Transforma funções do Grupo-Direção e Assistência Intermediárias em Funções de Direção Intermediária e dá outras providências. 255, 232, 210.
271	26/11/90	Altera disposições do Código de Processo Penal Militar dá outras providências. 254, 231.
270	26/11/90	Autoriza o Poder Executivo a abrir ao Orçamento Fiscal da União crédito extraordinário no valor de Cr\$ 20.000.000.000,00 para os fins que especifica. 253, 230.
269	26/11/90	Transfere para o Banco Central do Brasil a responsabilidade pelo

		passivo em cruzados novos das instituições financeiras em regime de liquidação extrajudicial, e dá outras providências. 252, 229.
268	26/11/90	Dispõe sobre as funções de confiança a que se refere a Lei nº 7.596, de 10 de abril de 1987, e dá outras providências. 251, 228, 209.
267	22/11/90 23/11/90 Ret.	Modifica a Lei nº 6.649, de 16 de maio de 1979, que regula a locação predial urbana, e dá outras providências. 250, 227.
266	20/11/90	Dá nova redação aos artigos 144, 159, 163 e 210 do Decreto-Lei nº 7.661, de 21 de junho de 1945 (Lei de Falências), EDIÇÃO ÚNICA.
265	16/11/90	244, 223, 207.
264	12/11/90	Dispõe sobre a natureza jurídica do Instituto Brasileiro Patrimônio Cultural (IBCP) e da Biblioteca Nacional. 242, 221, 206
263	12/11/90	Dá nova redação ao § 3º do art. 8º da Lei nº 8.029, de 12 de abril de 1990. 241.
262	12/11/90	Dispõe sobre o controle prévio das exportações e importações de açúcar, álcool, mel rico ou mel residual (melaço). 243, 220, 205.
261	09/11/90	Dá nova redação ao art. 11 da Lei nº 8.029, de 12 de abril de 1990. EDIÇÃO ÚNICA.
260	05/11/90	Dispõe sobre o reajuste das prestações pactuadas nos contratos de financiamento firmados no âmbito do Sistema Financeiro da Habitação, vinculados ao Plano de Equivalência Salarial. 239, 217, 202, 196, 191.
259	05/11/90	Inclui entre as competências do Instituto Nacional do Seguro Social (INSS) a execução dos programas e atividades do Governo Federal na área do Trabalho e dá outras providências. 240, 216.
258	01/11/90	236, 215.
257	01/11/90	235, 213, 203, 194.
256	29/10/90	234, 219, 211, 199, 193.
255	25/10/90 26/10/90 Ret.	232, 210.
254	25/10/90	231.
253	25/10/90	230.
252	25/10/90	229.
251	25/10/90	228, 209.
250	22/10/90	227.
249	22/10/90 24/10/90 Rep.	Dispõe sobre custeio da Seguridade Social e sobre benefícios da Previdência Social. 225.
248	22/10/90	Dispõe sobre a comercialização e a industrialização do trigo e dá outras providências. 224.

247	18/10/90	Concede antecipação de reajuste salarial aos servidores civis e militares do Poder Executivo, na Administração direta, nas autarquias, inclusive as em regime especial, nas fundações públicas e nos extintos Territórios. EDIÇÃO ÚNICA.
246	15/10/90	218, 204.
245	15/10/90	Altera a estrutura básica da Secretaria da Ciência e Tecnologia da Presidência da República dá outras providências. 222.
244	15/10/90	223, 207.
243	12/10/90	220, 205.
242	11/10/90	221, 206.
	12/10/90	Ret.
241	10/10/90	PRIMEIRA EDIÇÃO.
240	04/10/90	216.
239	04/10/90	217, 202, 196, 191.
238	01/10/90	Autoriza o Poder Executivo a abrir ao Orçamento da União crédito extraordinário, para os fins que especifica. 214, 201.
237	01/10/90	Dispõe sobre a atualização do Bônus do Tesouro Nacional e dos depósitos de poupança e dá outras providências. 212, 200, 195, 189.
236	01/10/90	215.
235	01/10/90	213, 203, 194.
234	27/09/90	219, 211, 199, 193.
233	24/09/90	Dispõe sobre o Imposto de Importação. EDIÇÃO ÚNICA.
232	24/09/90	210.
231	24/09/90	PRIMEIRA EDIÇÃO.
230	24/09/90	PRIMEIRA EDIÇÃO.
229	24/09/90	PRIMEIRA EDIÇÃO.
228	24/09/90	209.
227	21/09/90	PRIMEIRA EDIÇÃO.
226	20/09/90	Autoriza o Poder Executivo a abrir ao Orçamento da Seguridade Social da União crédito extraordinário no valor de Cr\$130.400.000,00, para os fins que especifica. 208.
225	19/09/90	PRIMEIRA EDIÇÃO.
224	18/09/90	PRIMEIRA EDIÇÃO.
223	14/09/90	207.
222	12/09/90	PRIMEIRA EDIÇÃO.
	13/09/90	Ret.
221	10/09/90	206
220	10/09/90	205.
219	05/09/90	211, 199, 193.
218	04/09/90	204.
217	03/09/90	202, 196, 191.

216	03/09/90	PRIMEIRA EDIÇÃO.
215	31/08/90	PRIMEIRA EDIÇÃO.
214	31/08/90	201.
213	31/08/90	203, 194.
212	30/08/90	200, 195, 189.
211	27/08/90	199, 193.
210	23/08/90	PRIMEIRA EDIÇÃO.
209	22/08/90	PRIMEIRA EDIÇÃO.
208	20/08/90	PRIMEIRA EDIÇÃO.
207	14/08/90	PRIMEIRA EDIÇÃO.
206	09/08/90	PRIMEIRA EDIÇÃO.
205	08/08/90	PRIMEIRA EDIÇÃO.
204	03/08/90	PRIMEIRA EDIÇÃO.
203	03/08/90	194.
202	02/08/90	196, 191.
201	01/08/90	PRIMEIRA EDIÇÃO.
	03/08/90	
	Ret.	
	06/08/90	
	Ret.	
200	30/07/90	195, 189.
199	27/07/90	193.
198	27/07/90	Estabelece hipóteses nas quais fica suspensa a concessão de medidas liminares, e dá outras providências. 197, 192, 186, 182, 181, 173.
197	25/07/90	192, 186, 182, 181, 173.
196	02/07/90	191.
195	02/07/90	189.
194	02/07/90	PRIMEIRA EDIÇÃO.
193	26/06/90	PRIMEIRA EDIÇÃO.
192	25/06/90	186, 182, 181, 173.
191	08/06/90	PRIMEIRA EDIÇÃO.
190	01/06/90	Dispõe sobre a suspensão da execução de sentenças em dissídios coletivos, e dá outras providências. 185.
189	31/05/90	PRIMEIRA EDIÇÃO.
188	31/05/90	Prorroga a vigência dos dispositivos que hajam atribuído ou delegado competência normativa aos órgãos que menciona e dá outras providências. EDIÇÃO ÚNICA.
187	31/05/90	Dispõe sobre a competência das autoridades que menciona. EDIÇÃO ÚNICA.
186	25/05/90	182, 181, 173.
185	07/05/90	PRIMEIRA EDIÇÃO.
184	07/05/90	Revoga a Medida Provisória nº 180, de 17 de abril de 1990, e dá outras providências. 180, 172.
183	30/04/90	Dispõe sobre critérios de reajuste das mensalidades escolares, e dá
182	24/04/90	outras providências.

	26/04/90	176.
	Ret.	181, 173.
181	18/04/90	173.
180	18/04/90	172.
179	18/04/90	Altera a redação do art. 5º da Lei nº 7.800, de 10 de julho de 1989, e dá outras providências. 170.
178	18/04/90	Autoriza o Poder Executivo a ceder, a título oneroso e mediante licitação, créditos inscritos como Dívida Ativa da União. 169.
e		
177	13/04/90	Dispõe sobre a gestão e operação do Fundo de Garantia do Tempo de Serviço (FGTS), e dá outras providências. EDIÇÃO ÚNICA.
1		
176	30/03/90	PRIMEIRA EDIÇÃO.
175	28/03/90	Declara nulas e de nenhuma eficácia as Medidas Provisórias nºs 153 e 156, ambas de 15 de março de 1990, e dá outras providências. EDIÇÃO ÚNICA.
174	26/03/90	Modifica os arts. 11, 12, 13 e 18 da Medida Provisória nº 168, de 15 de março de 1990. EDIÇÃO ÚNICA.
173	19/03/90	PRIMEIRA EDIÇÃO.
172	19/03/90	PRIMEIRA EDIÇÃO.
171	19/03/90	Altera a Medida Provisória nº 160, de 15 de março de 1990, que trata do Imposto sobre Operações Financeiras, e dá outras providências. EDIÇÃO ÚNICA.
170	19/03/90	PRIMEIRA EDIÇÃO.
	21/03/90	
	Ret.	
169	16/03/90	PRIMEIRA EDIÇÃO.
168	16/03/90	Institui o cruzeiro, dispõe sobre a liquidez dos ativos financeiros e dá outras providências.
	19/03/90	
	Rep.	EDIÇÃO ÚNICA.
167	16/03/90	Altera a legislação do Imposto de Renda sobre o resultado da atividade rural, e dá outras providências. EDIÇÃO ÚNICA.
166	16/03/90	Altera o sistema de administração das receitas federais, e dá outras providências. EDIÇÃO ÚNICA.
165	16/03/90	Dispõe sobre a identificação dos contribuintes para fins fiscais, e dá outras providências. EDIÇÃO ÚNICA.
164	16/03/90	Dispõe sobre o pagamento de tributos de competência da União. EDIÇÃO ÚNICA.
163	16/03/90	Dispõe sobre a aplicação da pena de demissão a funcionário público. EDIÇÃO ÚNICA.
162	16/03/90	Dispõe sobre a tributação, pelo Imposto de Renda, dos ganhos

		líquidos obtidos em bolsas de valores, de mercadorias, de futuros e assemelhados. EDIÇÃO ÚNICA.
161	16/03/90	Altera a legislação do Imposto de Renda das pessoas jurídicas, e dá outras providências. EDIÇÃO ÚNICA.
160	16/03/90 19/03/90 Rep.	Altera a legislação do imposto sobre Operações Financeiras instituindo incidências de caráter transitório sobre os atos que menciona, e dá outras providências. EDIÇÃO ÚNICA.
159	16/03/90	Dispõe sobre normas de conduta dos servidores públicos civis da União, das Autarquias e das Fundações Públicas e dá outras providências. EDIÇÃO ÚNICA.
158	16/03/90	Dispõe sobre a isenção ou redução de Imposto de Importação, e dá outras providências. EDIÇÃO ÚNICA.
157	16/03/90	Dispõe sobre criação de Certificados de Privatização, e dá outras providências. EDIÇÃO ÚNICA.
156	16/03/90	Define crimes contra a Fazenda Pública, estabelecendo penalidades aplicáveis a contribuintes, servidores fazendários e terceiros que os pratiquem. EDIÇÃO ÚNICA.
155	16/03/90	Cria o Programa Nacional de Desestatização, e dá outras providências. EDIÇÃO ÚNICA.
154	16/03/90	Institui nova sistemática para reajuste de preços e salários em geral, e dá outras providências. EDIÇÃO ÚNICA.
153	16/03/90	Define os crimes de abuso do poder econômico, e dá outras providências. EDIÇÃO ÚNICA.
152	15/03/90 23/03/90 Ret.	Dispõe sobre as relações entre as entidades fechadas de previdência privada e suas patrocinadoras, no âmbito da Administração Pública Federal. EDIÇÃO ÚNICA.
151	15/03/90 19/03/90 Ret. 23/03/90 Ret.	Dispõe sobre a extinção e dissolução de entidades da Administração Pública Federal, e dá outras providências. EDIÇÃO ÚNICA.
150	15/03/90 19/03/90 Ret.	Dispõe sobre a organização da Presidência da República e dos Ministérios, e dá outras providências. EDIÇÃO ÚNICA.
149	15/03/90	Dispõe sobre a alienação de bens e imóveis residenciais de propriedade da União, e dos vinculados ou incorporados do FRHB, situados no Distrito Federal, e dá outras providências. EDIÇÃO ÚNICA.

148	15/03/90	Dispõe sobre a alienação de bens e imóveis da União situados em Brasília-DF, e dá outras providências. EDIÇÃO ÚNICA.
147	15/03/90	Altera a legislação do Fundo de Amparo ao Trabalhador (FAT) e dá outras providências. 134.
146	14/03/90	Autoriza o Poder Executivo a proceder ao Empenho das despesas que menciona. 129.
145	14/03/90	Dispõe sobre a entrega das cotas de participação dos Estados e do Distrito Federal na arrecadação do Imposto sobre Produtos Industrializados de que trata o inciso II do art. 159 da Constituição Federal. 128.
144	09/03/90	Altera os artigos 7º, 8º e 9º do Decreto-Lei nº 2.432, de 17 de maio de 1988, aprovado pelo Decreto Legislativo nº 35, de 13 de junho de 1989, que instituiu a Reserva Nacional de Compensação de Remuneração (Rencor). EDIÇÃO ÚNICA.
143	09/03/90	Dispõe sobre a impenhorabilidade do bem de família. EDIÇÃO ÚNICA.
142	08/03/90	Autoriza a criação de Zonas de Processamento de Exportação, e dá outras providências. EDIÇÃO ÚNICA.
141	08/03/90	Dispõe sobre importações de bens destinados à pesquisa científica e tecnológica e dá outras providências. EDIÇÃO ÚNICA.
140	28/02/90	Dispõe sobre a doação, sem encargos, das ações de propriedade da União, representativas de participação minoritária no capital das Centrais de Abastecimento S.A. (Ceasas). EDIÇÃO ÚNICA.
139	22/02/90	Equipara a venda de produto no mercado interno à exportação, para efeitos fiscais. EDIÇÃO ÚNICA.
138	22/02/90	Dispõe sobre a aplicação dos artigos 4º e 5º da Lei nº 7.988, de 28 de dezembro de 1989. EDIÇÃO ÚNICA.
137	21/02/90	Autoriza o Poder Executivo a abrir ao Orçamento da União o crédito extraordinário de NCz\$ 50.000.000,00 para os fins que especifica. EDIÇÃO ÚNICA.
136	21/02/90	Dispõe sobre a cobrança e a atualização dos créditos do Instituto Brasileiro do Meio Ambiente e dos Recursos Naturais Renováveis (Ibama) e dá outras providências. EDIÇÃO ÚNICA.
135	20/02/90 21/02/90 Rep.	Concede isenção do Imposto sobre Produtos Industrializados (IPI) na aquisição de automóveis e de passageiros e dá outras providências.
134	16/02/90	PRIMEIRA EDIÇÃO.
133	15/02/90	Dispõe sobre a transferência de financiamento no Âmbito do

	16/02/90	Sistema Financeiro da Habitação, e dá outras providências. Rep. EDIÇÃO ÚNICA.
132	15/02/90	Altera a legislação referente aos impostos de importação e sobre produtos industrializados e à taxa de fiscalização instituída pela Lei nº 7.944, de 1989. EDIÇÃO ÚNICA.
131	14/02/90	Dispõe sobre a repressão de infrações atentatórias contra os direitos do consumidor. EDIÇÃO ÚNICA.
130	12/02/90	Define os percentuais da distribuição de compensação financeira de que trata a Lei nº 7.990, de 28 de dezembro de 1989, e dá outras providências. EDIÇÃO ÚNICA.
129	12/02/90	PRIMEIRA EDIÇÃO.
128	12/02/90	PRIMEIRA EDIÇÃO.
127	15/12/89	Dispõe sobre a doação, sem encargos, das ações de propriedade da União, representativas de participação minoritária no capital das Centrais de Abastecimento S.A - Ceasas. EDIÇÃO ÚNICA.
126	15/12/89	Dispõe sobre a interveniência de corretores nas operações de câmbio. EDIÇÃO ÚNICA.
125	15/12/89	Dispõe sobre a revisão dos vencimentos, salários, soldos, proventos e demais retribuições dos servidores civis e militares do Poder Executivo, na Administração Direta, nas autarquias, inclusive as em regime especial, nas fundações públicas e nos extintos Territórios, e dá outras providências. EDIÇÃO ÚNICA.
124	13/12/89	Faculta a utilização, nos exercícios seguintes, do remanescente de autorizações para operações de crédito. EDIÇÃO ÚNICA.
123	12/12/89 13/12/89 Ret.	Reajusta os vencimentos, salários, soldos, proventos e demais retribuições dos servidores civis e militares do Poder Executivo, na Administração Direta, nas autarquias, inclusive as em regime especial, nas fundações públicas e nos extintos Territórios, e dá outras providências. EDIÇÃO ÚNICA.
122	11/12/89	Dispõe sobre as operações de crédito com recursos orçamentários e de fundos e programas de fomento sob a administração do Ministério da Fazenda e dá outras providências. EDIÇÃO ÚNICA.
121	11/12/89	Dispõe sobre a remuneração de servidores civis do Poder Executivo, na administração direta e nas autarquias, e dá outras providências. EDIÇÃO ÚNICA.
120	07/12/89	Autoriza a abertura de crédito extraordinário, em favor da Secretaria-Geral do Ministério do Interior, no valor de NCz\$ 15.000.000,00, para as situações que especifica, EDIÇÃO ÚNICA.

- 119 07/12/89 Autoriza a cessão em comodato de grupo turbogerador à República Cooperativista da Guiana e dá outras providências.
EDIÇÃO ÚNICA.
- 118 06/12/89 Estende às medidas cautelares o disposto nos artigos 5º e 7º da Lei nº 4.348, de 26 de junho de 1964.
EDIÇÃO ÚNICA.
- 117 01/12/89 Fixa o valor do BTN Fiscal no dia 1º de dezembro de 1989.
EDIÇÃO ÚNICA.
- 116 30/11/89 Dispõe sobre o valor das multas por infração à legislação sanitária altera a Lei nº 6.437, de 20 de agosto de 1977, e dá outras providências.
EDIÇÃO ÚNICA.
- 115 30/11/89 Cria o Ministério da Ciência e Tecnologia - MCT.
EDIÇÃO ÚNICA.
- 114 29/11/89 Altera a legislação do Imposto de Renda, e dá outras providências
EDIÇÃO ÚNICA.
- 113 28/11/89 Autoriza a negociação ou troca de Certificados de Investimentos, em nome do Tesouro Nacional, nos Fundos de Investimentos Setoriais de Turismo, Pesca, Florestamento e Reflorestamento, e dá outras providências.
EDIÇÃO ÚNICA.
- 112 28/11/89 Cria Área de Livre Comércio no Município de Tabatinga, no Estado do Amazonas, e dá outras providências.
EDIÇÃO ÚNICA.
- 111 27/11/89 Dispõe sobre a prisão temporária.
EDIÇÃO ÚNICA.
- 110 27/11/89 Dispõe sobre a cobrança do Adicional do Imposto sobre a Renda e Proventos de Qualquer Natureza nos extintos territórios do Amapá e de Roraima.
EDIÇÃO ÚNICA.
- 109 21/11/89 Fixa o valor do Soldo dos Postos de Coronel PM da Polícia Militar e Coronel BM, do Corpo de Bombeiros Militar do Distrito Federal, e dá outras providências.
EDIÇÃO ÚNICA.
- 108 21/11/89 Autoriza a abertura de crédito extraordinário, em favor da Secretaria-Geral do Ministério do Interior, no valor de NCz\$ 10.000.000,00, para as situações que especifica.
EDIÇÃO ÚNICA.
- 107 20/11/89 Dispõe sobre a transferência das ações representativas do capital da Nuclebrás Engenharia S.A. - Nuclen, da Nuclebrás Equipamentos Pesados S.A. - Nuclep e do acervo do Centro de Desenvolvimento de Tecnologia Nuclear - CDTN, e dá outras providências.
EDIÇÃO ÚNICA.
- 106 16/11/89 Dispõe sobre os vencimentos, salários, soldos e demais retribuições dos servidores civis e militares do Poder Executivo, na Administração direta, nas autarquias, nas fundações públicas e nos extintos Territórios, e dá outras providências.
95.

105	14/11/89	Inscribe os nomes de Tiradentes e Deodoro da Fonseca no Livro dos Heróis da Pátria. EDIÇÃO ÚNICA.
104	14/11/89 16/11/89 Rep.	Cria empregos, funções comissionadas e funções gratificadas nas tabelas permanentes das instituições de ensino superior que menciona, e dá outras providências. EDIÇÃO ÚNICA.
103	14/11/89	Revoga dispositivos do Código Eleitoral e dá outras providências. EDIÇÃO ÚNICA.
102	10/11/89	Dispõe sobre a correção monetária dos saldos credores das contas dos Fundos de Investimentos criados pelo Decreto-Lei nº 1.376, de 12 de dezembro de 1974, institui taxa de administração de suas carteiras e dá outras providências. EDIÇÃO ÚNICA.
101	08/11/89	Dispõe sobre o critério de cálculo da remuneração dos depósitos da União e dá outras providências. EDIÇÃO ÚNICA.
100	25/10/89	Prorroga o prazo previsto no art. 1º da Lei nº 7.770, de 11 de maio de 1989. EDIÇÃO ÚNICA.
99	25/10/89	Dispõe sobre as contribuições para o Finsocial e PIS/Pasep. EDIÇÃO ÚNICA.
98	25/10/89	Dispõe sobre o Plano Nacional de Informática e Automação - Planin. EDIÇÃO ÚNICA.
97	25/10/89	Dispõe sobre a doação de bens imóveis da União ao Distrito Federal e dá outras providências. EDIÇÃO ÚNICA.
96	25/10/89	Dispõe sobre o Programa de Garantia da Atividade Agropecuária - Proagro, instituído pela Lei nº 5.969, de 11 de dezembro de 1973, alterada pela Lei nº 6.685, de 3 de setembro de 1979, e dá outras providências. EDIÇÃO ÚNICA.
95	25/10/89	PRIMEIRA EDIÇÃO.
94	24/10/89	Dispõe sobre a inspeção sanitária e industrial dos produtos de origem animal, e dá outras providências. EDIÇÃO ÚNICA.
93	18/10/89 25/10/89 Rep.	Estipula o valor dos direitos a serem pagos a entidades desportivas pelo uso de suas denominações e símbolos, na Loteria Esportiva Federal. EDIÇÃO ÚNICA.
92	04/10/89	Dispõe sobre a titulação para pesquisa e lavra mineral de áreas liberadas em decorrência do disposto no art. 43 do Ato das Disposições Constitucionais Transitórias. EDIÇÃO ÚNICA.
91	30/09/89	Dispõe sobre o reajuste dos benefícios de prestação continuada mantidos pela Previdência Social. EDIÇÃO ÚNICA.
90	27/09/89	Fixa o prazo de transferência para a Caixa Econômica Federal -

		CEF dos recursos depositados em conta do Fundo de Garantia do Tempo de Serviço - FGTS, e dá outras providências. EDIÇÃO ÚNICA.
89	25/09/89	Altera a Consolidação das Leis do Trabalho, atualiza o valor das multas trabalhistas, amplia sua aplicação, institui o Programa de Desenvolvimento do Sistema Federal de Inspeção do Trabalho e dá outras providências. EDIÇÃO ÚNICA.
88	25/09/89	Regula a concessão e o pagamento do abono prevista no § 3º do art. 239 da Constituição Federal. EDIÇÃO ÚNICA.
87	25/09/89	Dispõe sobre a absorção, pela União, de obrigações da extinta Nuclebrás e de suas subsidiárias, da Infaz, do BNCC e da RFFSA, e dá outras providências. EDIÇÃO ÚNICA.
86	25/09/89	Altera a tributação de fundos de aplicação de curto prazo, e dispõe sobre a contribuição social, as contribuições para o Finsocial e PIS/Pasep e a destinação da renda de concursos prognósticos. EDIÇÃO ÚNICA.
85	20/09/89	Autoriza a abertura de crédito extraordinário, em favor da Secretaria-Geral do Ministério do Interior, no valor de NCz\$ 10.000.000,00, para as situações que especifica. EDIÇÃO ÚNICA.
84	18/09/89	Cria a Carreira e os respectivos cargos de Especialista em Políticas Públicas e Gestão Governamental, fixa os valores de seus vencimentos, e dá outras providências. EDIÇÃO ÚNICA.
83	01/09/89	Dispõe sobre a atualização monetária das obrigações que menciona, e dá outras providências. 75.
82	28/08/89	Dispõe sobre a política salarial dos servidores civis e militares da Administração Federal direta, das autarquias, das fundações públicas e dos extintos Territórios Federais, e dá outras providências. 74.
81	21/08/89	Extingue cargos, empregos e claros de lotação nos órgãos da Administração Federal direta, nas autarquias e nas fundações públicas. EDIÇÃO ÚNICA.
80	21/08/89 24/08/89 Rep. 25/08/89 Ret.	Dispõe sobre a doação e venda de bens imóveis da União e de entidades da Administração Federal Indireta, e dá outras providências. EDIÇÃO ÚNICA.
79	16/08/89	Acrescenta dispositivo ao parágrafo único do art. 1º do Decreto-Lei nº 2.435, de 19 de maio de 1988. EDIÇÃO ÚNICA.
78	07/08/89	Dispõe sobre a redução de impostos na importação. EDIÇÃO ÚNICA.

77	04/08/89	Fixa o efetivo da Polícia Militar de Roraima. EDIÇÃO ÚNICA.
76	01/08/89	Autoriza a abertura de crédito extraordinário, em favor da Secretaria-Geral do Ministério do Interior, no valor de NCz\$ 15.000.000,00, para as situações que especifica. EDIÇÃO ÚNICA.
75	01/08/89	PRIMEIRA EDIÇÃO.
74	28/07/89	PRIMEIRA EDIÇÃO.
73	22/06/89	Dispõe sobre o reajuste dos vencimentos, salários, soldos, proventos, pensões e demais remunerações dos servidores civis e militares da União, dos extintos Territórios, das autarquias e das fundações públicas, e dá outras providências. 56.
72	21/06/89	Altera a Lei nº 5.107, de 13 de setembro de 1966, que criou o Fundo de Garantia do Tempo de Serviço, e a Lei nº 6.919, de 2 de junho de 1981, que faculta a extensão do regime do FGTS aos diretores não empregados. EDIÇÃO ÚNICA.
71	20/06/89	Concede abono complementar aos trabalhadores que perceberem menos de NCz\$ 150, 20 (cento e cinquenta cruzados novos e vinte centavos) mensais e dá outras providências. EDIÇÃO ÚNICA.
70	20/06/89	Dispõe sobre a política salarial e dá outras providências. EDIÇÃO ÚNICA.
69	20/06/89	Altera a legislação do Imposto sobre Produtos Industrializados - IPI e dá outras providências. EDIÇÃO ÚNICA.
68	15/06/89 22/06/89 Rep.	Altera a legislação tributária federal e dá outras providências. EDIÇÃO ÚNICA.
67	15/06/89	Expede normas de ajustamento do Programa de Estabilização Econômica, de que trata a Lei nº 7.730, de 31 de janeiro de 1989. EDIÇÃO ÚNICA.
66	09/06/89	Altera o art. 5º do Decreto-Lei nº 2.290, de 21 de novembro de 1986, modificado pelo Decreto-Lei nº 2.306, de 18 de dezembro de 1986. EDIÇÃO ÚNICA.
65	07/06/89	Autoriza a abertura de crédito extraordinário, em favor da Secretaria-Geral do Ministério do Interior, no valor de NCz\$ 5.000.000,00, para as situações que especifica. EDIÇÃO ÚNICA.
64	06/06/89	Dá nova redação aos artigos 2º, 10 e 19 da Lei nº 6.189, de 16 de dezembro de 1974, e dá outras providências. EDIÇÃO ÚNICA.
63	02/06/89	Altera a legislação de custeio da Previdência Social e dá outras providências. EDIÇÃO ÚNICA.
62	02/06/89	Limita em sete o número de Zonas de Processamento de Exportações - ZPE.

61	31/05/89	EDIÇÃO ÚNICA. Dispõe sobre a incidência do imposto de renda na fonte em aplicações de renda fixa e dá outras providências.
60	29/05/89	EDIÇÃO ÚNICA. Altera a redação do artigo 11 da Lei Delegada nº 4, de 26 de setembro de 1962, e dá outras providências.
59	29/05/89	52. Dispõe sobre o exercício do direito de greve, define as atividades essenciais, regula o atendimento das necessidades inadiáveis da comunidade, e dá outras providências.
58	23/05/89	50. Dispõe sobre a Secretaria Especial de Abastecimento e Preços - SEAP e dá outras providências.
57	23/05/89	49. Expede normas de ajustamento do Programa de Estabilização Econômica de que trata a Lei nº 7.730, de 31 de janeiro de 1989, e dá outras providências.
56	22/05/89	48. PRIMEIRA EDIÇÃO.
55	12/05/89	Dispõe sobre a compensação, com o imposto de renda da pessoa jurídica, da diferença resultante da correção monetária incidente sobre empréstimos rurais e agroindustriais concedidos com recursos da caderneta de poupança rural e dá outras providências.
54	12/05/89	46. Expede normas de ajustamento do Programa de Estabilização Econômica, de que trata a Lei nº 7.730, de 31 de janeiro de 1989.
53	05/05/89	EDIÇÃO ÚNICA. Prorroga a vigência dos dispositivos que hajam atribuído ou delegado competência normativa aos órgãos que menciona e dá outras providências.
52	28/04/89	45. PRIMEIRA EDIÇÃO.
51	28/04/89	Dispõe sobre a execução do Programa de Estabilização Econômica de que trata a Lei nº 7.730, de 31 de janeiro de 1989, e dá outras providências.
50	28/04/89	EDIÇÃO ÚNICA. PRIMEIRA EDIÇÃO.
49	20/04/89	PRIMEIRA EDIÇÃO.
48	20/04/89	PRIMEIRA EDIÇÃO.
47	14/04/89	Dá nova redação ao art. 1º da Medida Provisória nº 42, de 16 de março de 1989.
46	12/04/89	EDIÇÃO ÚNICA. PRIMEIRA EDIÇÃO.
45	03/04/89	PRIMEIRA EDIÇÃO.
44	31/03/89	Baixa normas complementares para a execução do Programa de Estabilização Econômica de que trata a Lei nº 7.730, de 31 de janeiro de 1989, e dá outras providências.
43	29/03/89	EDIÇÃO ÚNICA. Prorroga a vigência dos dispositivos legais que menciona.

42	17/03/89	EDIÇÃO ÚNICA. Dispõe sobre a incidência do imposto de renda na fonte sobre rendimentos decorrentes de aplicações financeiras e dá outras providências
41	14/03/89	EDIÇÃO ÚNICA. Cria a Secretaria Especial da Ciência e Tecnologia e dá outras providências.
40	09/03/89	EDIÇÃO ÚNICA. Baixa normas complementares para a execução da Lei nº 7.730, de 31 de janeiro de 1989, e dá outras providências.
39	16/02/89	EDIÇÃO ÚNICA. Dispõe sobre a organização da Presidência da República e dos Ministérios e dá outras providências.
38	08/02/89 10/02/89	29. Baixa normas complementares para execução da Lei nº 7.730, de 31 de janeiro de 1989, e dá outras providências.
37	30/01/89 31/01/89	Rep. EDIÇÃO ÚNICA. Dispõe sobre o reajuste compensatório dos salários de que trata o art. 5º da Medida Provisória nº 32, de 15 de janeiro de 1989, revoga a Medida Provisória nº 30, e dá outras providências.
36	27/01/89	Rep. EDIÇÃO ÚNICA. Dispõe sobre a cobrança dos impostos e a administração tributária no Amapá e Roraima.
35	26/01/89	EDIÇÃO ÚNICA. Dispõe sobre os cheques grafados em cruzados, com data de emissão até o dia 14 de fevereiro de 1989.
34	24/01/89 25/01/89	Ret. EDIÇÃO ÚNICA. Dispõe sobre a extinção de órgão e de entidade autárquica, cria o Instituto Brasileiro do Meio Ambiente e dos Recursos Naturais Renováveis e dá outras providências.
33	17/01/89	EDIÇÃO ÚNICA. Dispensa servidores civis da Administração Federal e dos extintos Territórios Federais, extingue cargos e dá outras providências.
32	16/01/89	EDIÇÃO ÚNICA. Institui o cruzado novo, determina congelamento de preços, estabelece regras de desindexação da economia e dá outras providências.
31	16/01/89	EDIÇÃO ÚNICA. Veda a remuneração de servidores públicos pelo exercício de mandato como membro de órgão colegiado de empresas estatais.
30	16/01/89	EDIÇÃO ÚNICA. Dispõe sobre as receitas do Sistema Nacional de Previdência e Assistência Social - SINPAS e dá outras providências.
29	16/01/89 17/01/89	EDIÇÃO ÚNICA. PRIMEIRA EDIÇÃO. Ret.
28	16/01/89 19/01/89	Dispõe sobre a extinção de autarquias e fundações públicas federais e dá outras providências.

27	Ret. 16/01/89	EDIÇÃO ÚNICA. Extingue órgãos da Administração Federal direta e dá outras providências.
26	16/01/89	Autoriza a privatização de empresas estatais e dá outras providências. EDIÇÃO ÚNICA.
25	16/01/89	Dispõe sobre a sucessão de empresas estatais, no caso de sua dissolução ou extinção e dá outras providências. EDIÇÃO ÚNICA.
24	09/12/88	Dispõe sobre o pagamento de tributos e contribuições federais, e dá outras providências. EDIÇÃO ÚNICA.
23	07/12/88	Dá nova redação ao artigo 1º da Lei nº 2.145, de 29 de dezembro de 1953. EDIÇÃO ÚNICA.
22	07/12/88	Institui contribuição social sobre o lucro das pessoas jurídicas e dá outras providências. EDIÇÃO ÚNICA.
21	07/12/88 09/12/88	Altera a legislação dos incentivos fiscais relacionados com o Imposto de Renda. EDIÇÃO ÚNICA.
20	Ret. 14/11/88	Dispõe sobre a reposição, no mês de novembro de 1988, do reajuste que especifica e dá outras providências. EDIÇÃO ÚNICA.
19	04/11/88	Dispõe sobre o registro provisório para o estrangeiro em situação ilegal em território nacional. 9.
18	04/11/88	Dá nova redação ao art. 1º do Decreto-Lei nº 2.442, de 23 de junho de 1988. 8.
17	04/11/88	Dispõe sobre a redução de impostos incidentes sobre importação e dá outras providências. 7.
16	04/11/88	Estabelece as condições para emissão de Letras Hipotecárias. 6.
15	04/11/88	Altera disposição da legislação aduaneira e dá outras providências. 5.
14	04/11/88	Altera o Decreto-Lei nº 2.406, de 5 de janeiro de 1988, e dá outras providências. 4.
13	04/11/88	Dispõe sobre a aplicação do Decreto-Lei nº 2.280, de 16 de dezembro de 1985, aos servidores do Tribunal Federal de Recursos, e dá outras providências. 3.
12	04/11/88	Dispõe sobre prazo para liquidação de débitos que menciona. 2.
11	04/11/88 11/11/88	Altera valores da taxa de fiscalização da instalação dos Serviços de Telecomunicações, constantes do Anexo 1 à Lei nº 5.070, de 7 de

	Rep.	julho de 1966. 1.
10	24/10/88 25/10/88	Dispõe sobre a proibição da pesca de espécies em períodos de reprodução e dá outras providências.
	Rep.	EDIÇÃO ÚNICA.
9	04/10/88	DEL-002481/88 transformado na MPV-000009, por força do § 2º do Art. 25 das Disposições Transitórias da Constituição Federal de 1988.
8	04/10/88	DEL-002480/88 transformado na MPV-000008, por força do § 2º do Art. 25 das Disposições Transitórias da Constituição Federal de 1998.
7	04/10/88	DEL-002479/88 transformado na MPV-000007, por força do § 2º do Art. 25 das Disposições Transitórias da Constituição Federal de 1988.
6	28/09/88	DEL-002478/88 transformado na MPV-000006, por força do § 2º do Art. 25 das Disposições Transitórias da Constituição Federal de 1988.
5	23/09/88	DEL-002477/88 transformado na MPV-000005, por força do § 2º do Art. 25 das Disposições Transitórias da Constituição Federal de 1988.
4	19/09/88	DEL-002476/88 transformado na MPV-000004, por força do § 2º do Art. 25 das Disposições Transitórias da Constituição Federal de 1988.
3	15/09/88	DEL-002475/88 transformado na MPV-000003, por força do § 2º do Art. 25 das Disposições Transitórias da Constituição Federal de 1988.
2	13/09/88	DEL-002474/88 transformado na MPV-000002, por força do § 2º do Art. 25 das Disposições Transitórias da Constituição Federal de 1988.
1	09/09/88	DEL-002473/88 transformado na MPV-000001, por força do § 2º do Art. 25 das Disposições Transitórias da Constituição Federal de 1988.

APPENDIX 4

DATA FILE:

MEDIDAS PROVISÓRIAS REISSUED BY EXECUTIVE

Medidas Provisórias Reeditadas com Alteração de texto		
MPV		REEDIÇÃO COM ALTERAÇÃO
NÚMERO	DOU	
MPV-0029	16/01/89 (ret. 17/01/89)	MPV-0039/89
MPV-0074	28/07/89	MPV-0082/89
MPV-0172	19/03/90	MPV-0180/90
MPV-0173	19/03/90	MPV-0181/90
MPV-0176	30/03/90	MPV-0183/90
MPV-0185	07/05/90	MPV-0190/90
MPV-0189	31/05/90	MPV-0195/90
MPV-0191	08/06/90	MPV-0196/90
MPV-0193	26/06/90	MPV-0199/90
MPV-0194	02/07/90	MPV-0203/90
MPV-0196	02/07/90	MPV-0202/90
MPV-0199	27/07/90	MPV-0211/90
MPV-0200	30/07/90	MPV-0212/90
MPV-0204	03/08/90	MPV-0218/90
MPV-0207	14/08/90	MPV-0223/90
MPV-0209	22/08/90	MPV-0228/90
MPV-0211	27/08/90	MPV-0234/90
MPV-0218	04/09/90	MPV-0246/90
MPV-0225	19/09/90	MPV-0249/90
MPV-0231	24/09/90	MPV-0254/90
MPV-0257	01/11/90	MPV-0274/90
MPV-0265	16/11/90	MPV-0290/90
MPV-0305	08/09/92	MPV-0308/92
MPV-0312	12/02/93	MPV-0314/93
MPV-0434	28/02/94	MPV-0457/94
MPV-0455	26/03/94	MPV-0479/94
MPV-0457	30/03/94	MPV-0482/94
MPV-0460	31/03/94	MPV-0485/94
MPV-0467	06/04/94	MPV-0492/94
MPV-0507	28/05/94	MPV-0535/94
MPV-0520	04/06/94	MPV-0544/94
MPV-0523	08/06/94	MPV-0547/94
MPV-0528	13/06/94 (ret. 15/06/94)	MPV-0551/94
MPV-0529	13/06/94	MPV-0552/94
MPV-0535	27/06/94	MPV-0559/94
MPV-0538	29/06/94 (ret. 30/06/94, ret. 04/07/98)	MPV-0563/94
MPV-0542	30/06/94	MPV-0566/94
MPV-0547	08/07/94	MPV-0572/94
MPV-0552	13/07/94	MPV-0579/94
MPV-0556	26/07/94	MPV-0585/94

MPV-0566	30/07/94	MPV-0596/94
MPV-0568	03/08/94	MPV-0599/94
MPV-0569	04/08/94	MPV-0600/94
MPV-0576	11/08/94	MPV-0607/94
MPV-0579	12/08/94	MPV-0610/94
MPV-0588	26/08/94	MPV-0630/94
MPV-0596	29/08/94	MPV-0635/94
MPV-0599	02/09/94	MPV-0638/94
MPV-0612	09/09/94 (ret. 14/09/94)	MPV-0651/94
MPV-0617	15/09/94	MPV-0656/94
MPV-0635	28/09/94	MPV-0681/94
MPV-0660	19/10/94	MPV-0710/94
MPV-0681	28/10/94	MPV-0731/94
MPV-0683	01/11/94	MPV-0735/94
MPV-0684	03/11/94	MPV-0743/94
MPV-0696	07/11/94	MPV-0750/94
MPV-0697	07/11/94	MPV-0751/94
MPV-0700	09/11/94	MPV-0755/94
MPV-0731	26/11/94	MPV-0785/94
MPV-0743	03/12/94	MPV-0802/94
MPV-0751	07/12/94	MPV-0817/95
MPV-0763	12/12/94	MPV-0828/95
MPV-0772	21/12/94	MPV-0841/95
MPV-0775	21/12/94	MPV-0842/95
MPV-0777	21/12/94	MPV-0839/95
MPV-0785	24/12/94	MPV-0851/95
MPV-0792	30/12/94	MPV-0858/95
MPV-0794	30/12/94	MPV-0860/95
MPV-0804	31/12/94	MPV-0867/95
MPV-0805	31/12/94	MPV-0868/95
MPV-0807	31/12/94	MPV-0870/95
MPV-0810	31/12/94	MPV-0873/95
MPV-0813	01/01/95 (ret. 03/01/95)	MPV-0886/95
MPV-0815	06/01/95	MPV-0878/95
MPV-0818	06/01/95	MPV-0888/95
MPV-0821	06/01/95	MPV-0888/95
MPV-0823	09/01/95	MPV-0878/95
MPV-0839	20/01/95	MPV-0899/95
MPV-0841	20/01/95	MPV-0901/95
MPV-0847	23/01/95	MPV-0907/95
MPV-0849	23/01/95	MPV-0909/95
MPV-0851	23/01/95 (ret. 25/01/95)	MPV-0911/95
MPV-0853	27/01/95	MPV-0912/95
MPV-0864	28/01/95	MPV-0917/95
MPV-0866	30/01/95	MPV-0919/95
MPV-0867	30/01/95	MPV-0920/95
MPV-0880	31/01/95	MPV-0927/95
MPV-0886	31/01/95 (ret. 03/02/95)	MPV-0931/95
MPV-0887	31/01/95	MPV-0932/95

MPV-0891	15/02/95	MPV-0938/95
MPV-0892	17/02/95	MPV-0939/95
MPV-0899	17/02/95	MPV-0943/95
MPV-0901	17/02/95	MPV-0945/95
MPV-0905	22/02/95	MPV-0948/95
MPV-0911	22/02/95	MPV-0953/95
MPV-0915	25/02/95	MPV-0955/95
MPV-0918	01/03/95	MPV-0956/95
MPV-0931	02/03/95	MPV-0962/95
MPV-0932	02/03/95	MPV-0963/95
MPV-0937	16/03/95	MPV-0966/95
MPV-0938	17/03/95	MPV-0967/95
MPV-0939	17/03/95	MPV-0968/95
MPV-0962	31/03/95	MPV-0987/95
MPV-0966	13/04/95	MPV-0991/95
MPV-0967	13/04/95	MPV-0992/95
MPV-0975	22/04/95	MPV-1001/95
MPV-0982	29/04/95	MPV-1014/95
MPV-0987	29/04/95	MPV-1015/95
MPV-0993	12/05/95	MPV-1019/95
MPV-1015	29/05/95	MPV-1038/95
MPV-1035	28/06/95	MPV-1060/95
MPV-1038	28/06/95	MPV-1063/95
MPV-1047	30/06/95	MPV-1073/95
MPV-1052	30/06/95	MPV-1078/95
MPV-1053	01/07/95	MPV-1079/95
MPV-1055	28/07/95	MPV-1082/95
MPV-1063	28/07/95	MPV-1090/95
MPV-1067	29/07/95	MPV-1094/95
MPV-1073	29/07/95	MPV-1100/95
MPV-1078	29/07/95	MPV-1105/95
MPV-1084	26/08/95	MPV-1116/95
MPV-1089	26/08/95	MPV-1121/95
MPV-1090	26/08/95 (ret. 12/09/95)	MPV-1122/95
MPV-1097	28/08/95	MPV-1129/95
MPV-1100	28/08/95	MPV-1132/95
MPV-1105	28/08/95	MPV-1137/95
MPV-1106	30/08/95	MPV-1138/95
MPV-1109	30/08/95 (ret. 31-08-95)	MPV-1141/95
MPV-1110	31/08/95	MPV-1142/95
MPV-1116	25/09/95	MPV-1149/95
MPV-1119	25/09/95	MPV-1156/95
MPV-1121	25/09/95	MPV-1153/95
MPV-1122	25/09/95	MPV-1154/95
MPV-1124	27/09/95	MPV-1157/95
MPV-1127	27/09/95	MPV-1160/95
MPV-1132	27/09/95 (ret. 28/09/95)	MPV-1165/95
MPV-1138	29/09/95	MPV-1171/95
MPV-1142	30/09/95	MPV-1175/95

MPV-1149	25/10/95	MPV-1185/95
MPV-1160	27/10/95	MPV-1195/95
MPV-1162	27/10/95	MPV-1197/95
MPV-1175	30/10/95	MPV-1209/95
MPV-1176	30/10/95	MPV-1210/95
MPV-1179	06/11/95 (ret. 07/11/95)	MPV-1214/95
MPV-1182	18/11/95	MPV-1218/95
MPV-1184	24/11/95	MPV-1220/95
MPV-1190	24/11/95	MPV-1226/95
MPV-1200	25/11/95	MPV-1235/95
MPV-1203	25/11/95	MPV-1238/95
MPV-1212	29/11/95	MPV-1249/95
MPV-1225	15/12/95	MPV-1262/96
MPV-1226	15/12/95	MPV-1263/96
MPV-1228	15/12/95	MPV-1265/96
MPV-1231	15/12/95	MPV-1268/96
MPV-1232	15/12/95	MPV-1269/96
MPV-1238	15/12/95 (ret. 20/12/95)	MPV-1275/96
MPV-1239	15/12/95	MPV-1276/96
MPV-1262	13/01/96	MPV-1301/96
MPV-1263	13/01/96	MPV-1302/96
MPV-1269	13/01/96	MPV-1308/96
MPV-1270	13/01/96	MPV-1309/96
MPV-1272	13/01/96	MPV-1311/96
MPV-1294	12/02/96	MPV-1334/96
MPV-1297	12/02/96	MPV-1337/96
MPV-1302	12/02/96	MPV-1342/96
MPV-1313	12/02/96	MPV-1353/96
MPV-1320	12/02/96	MPV-1360/96
MPV-1326	16/02/96	MPV-1366/96
MPV-1341	13/03/96	MPV-1383/96
MPV-1342	13/03/96	MPV-1384/96
MPV-1359	13/03/96	MPV-1401/96
MPV-1360	13/03/96	MPV-1402/96
MPV-1366	15/03/96	MPV-1408/96
MPV-1367	21/03/96	MPV-1410/96
MPV-1378	12/04/96	MPV-1448/96
MPV-1383	12/04/96	MPV-1449/96
MPV-1384	12/04/96	MPV-1450/96
MPV-1400	12/04/96	MPV-1452/96
MPV-1408	12/04/96	MPV-1454/96
MPV-1410	19/04/96	MPV-1457/96
MPV-1411	19/04/96	MPV-1458/96
MPV-1413	26/04/96	MPV-1461/96
MPV-1415	30/04/96	MPV-1463/96
MPV-1423	10/05/96	MPV-1471/96
MPV-1427	10/05/96	MPV-1475/96
MPV-1430	10/05/96	MPV-1478/96
MPV-1437	11/05/96	MPV-1485/96

MPV-1442	11/05/96	MPV-1490/96
MPV-1450	11/05/96	MPV-1498/95
MPV-1451	11/05/96	MPV-1499/95
MPV-1493	10/06/96	MPV-1493-7/96
MPV-1510	29/06/96	MPV-1493-7/96
MPV-1492-11	10/07/96	MPV-1492-12/96
MPV-1493-07	10/07/96	MPV-1493-8/96
MPV-1494-09	10/07/96	MPV-1494-10/96
MPV-1498-19	10/07/96	MPV-1498-20/96
MPV-1491-12	09/08/96	MPV-1491-13/96
MPV-1494-10	09/08/96	MPV-1494-11/96
MPV-1498-20	09/08/96	MPV-1498-21/96
MPV-1502-07	09/08/96	MPV-1502-08/96
MPV-1508-08	19/08/96	MPV-1508-09/96
MPV-1470-10	30/08/96	MPV-1470-11/96
MPV-1476-14	30/08/96	MPV-1476-15/96
MPV-1483-16	06/09/96	MPV-1483-17/96
MPV-1488-15	06/09/96	MPV-1488-16/96
MPV-1490-13	06/09/96	MPV-1490-14/96
MPV-1492-13	06/09/96	MPV-1492-14/96
MPV-1498-21	06/09/96	MPV-1498-22/96
MPV-1505-06	06/09/96	MPV-1505-07/96
MPV-1470-11	27/09/96	MPV-1470-12/96
MPV-1472-29	27/09/96	MPV-1472-30/96
MPV-1481-41	27/09/96	MPV-1481-42/96
MPV-1490-14	04/10/96	MPV-1490-15/96
MPV-1493-10	04/10/96	MPV-1493-11/96
MPV-1495-11	04/10/96	MPV-1495-12/96
MPV-1499-31	04/10/96	MPV-1499-32/96
MPV-1502-09	04/10/96	MPV-1525/96
MPV-1522	14/10/96	MPV-1522-01/96
MPV-1523	14/10/96	MPV-1523-01/96
MPV-1507-12	18/10/96	MPV-1507-13/96
MPV-1519-01	18/10/96	MPV-1525/96
MPV-1469-11	25/10/96	MPV-1469-12/96
MPV-1481-42	25/10/96	MPV-1481-43/96
MPV-1484-26	25/10/96	MPV-1484-27/96
MPV-1520-01	25/10/96	MPV-1520-02/96
MPV-1525	31/10/96	MPV-1525-01/96
MPV-1504-08	01/11/96	MPV-1504-09/96
MPV-1514-03	01/11/96	MPV-1514-04/96
MPV-1522-01	13/11/96	MPV-1522-02/96
MPV-1523-01	13/11/96	MPV-1523-02/96
MPV-1480-24	23/11/96	MPV-1480-25/96
MPV-1490-16	30/11/96 (ret. 03/12/96)	MPV-1542/96
MPV-1491-16	30/11/96	MPV-1543/96
MPV-1492-16	30/11/96	MPV-1544/96
MPV-1498-24	30/11/96	MPV-1549/96
MPV-1499-33	30/11/96	MPV-1550/96

MPV-1500-17	30/11/96	MPV-1531/96
MPV-1514-04	30/11/96	MPV-1556/96
MPV-1506-07	13/12/96	MPV-1559/96
MPV-1518-03	13/12/96	MPV-1565/97
MPV-1523-02	13/12/96	MPV-1523-03/97
MPV-1534	19/12/96	MPV-1534-01/97
MPV-1535	19/12/96	MPV-1535-01/97
MPV-1551	19/12/96	MPV-1551-01/97
MPV-1561	20/12/96	MPV-1561-01/97
MPV-1508-13	10/01/97	MPV-1508-14/97
MPV-1532-01	17/01/97	MPV-1532-02/97
MPV-1540-20	17/01/97	MPV-1540-21/97
MPV-1542-18	17/01/97	MPV-?542-19/97
MPV-1549-26	17/01/97	MPV-1549-27/97
MPV-1551-18	17/01/97	MPV-1551-19/97
MPV-1554-11	17/01/97	MPV-1554-12/97
MPV-1558-03	17/01/97	MPV-1558-04/97
MPV-1480-26	18/01/97	MPV-1480-27/97
MPV-1559-09	18/01/97	MPV-1559-10/97
MPV-1561-01	18/01/97	MPV-1561-02/97
MPV-1531-02	31/01/97	MPV-1531-03/97
MPV-1556-07	14/02/97	MPV-1556-08/97
MPV-1481-46	15/02/97	MPV-1481-47/97
MPV-1482-33	15/02/97	MPV-1482-34/97
MPV-1512-07	15/02/97	MPV-1512-08/97
MPV-1549-27	15/02/97	MPV-1549-28/97
MPV-1561-02	15/02/97	MPV-1561-03/97
MPV-1531-03	28/02/97	MPV-1531-04/97
MPV-1508-15	07/03/97 (rep. 20/03/97)	MPV-1508-16/97
MPV-1522-05	07/03/97	MPV-1522-06/97
MPV-1542-20	14/03/97 (ret. 15/03/97)	MPV-1542-21/97
MPV-1558-05	14/03/97	MPV-1558-06/97
MPV-1473-29	17/03/97	MPV-1473-30/97
MPV-1477-34	17/03/97	MPV-1477-35/97
MPV-1480-28	17/03/97	MPV-1480-29/97
MPV-1481-47	17/03/97	MPV-1481-48/97
MPV-1549-28	17/03/97 (rep. 19/03/97)	MPV-1549-29/97
MPV-1554-13	17/03/97	MPV-1554-14/97
MPV-1556-08	15/03/97	MPV-1556-09/97
MPV-1560-03	17/03/97	MPV-1560-04/97
MPV-1561-03	17/03/97	MPV-1561-04/97
MPV-1570	27/03/97	MPV-1570-01/97
MPV-1522-06	04/04/97 (rep. 05/04/97)	MPV-1573-07/97
MPV-1523-06	04/04/97	MPV-1523-07/97
MPV-1558-06	12/04/97	MPV-1558-07/97
MPV-1480-29	16/04/97	MPV-1480-30/97
MPV-1481-48	16/04/97	MPV-1481-49/97
MPV-1560-04	16/04/97	MPV-1560-05/97
MPV-1562-04	16/04/97	MPV-1562-05/97

MPV-1567-02	16/04/97	MPV-1567-03/97
MPV-1572	30/04/97	MPV-1572-01/97
MPV-1523-07	02/05/97	MPV-1523-08/97
MPV-1571-01	02/05/97	MPV-1571-02/97
MPV-1542-22	12/05/97	MPV-1542-23/97
MPV-1553-15	12/05/97	MPV-1 553-16/97
MPV-1556-10	12/05/97	MPV-1556-11/97
MPV-1508-17	16/05/97	MPV-1508-18/97
MPV-1535-05	16/05/97	MPV-1535-06/97
MPV-1549-30	16/05/97	MPV-1549-31/97
MPV-1554-15	16/05/97	MPV-1554-16/97
MPV-1560-05	16/05/97	MPV-1560-06/97
MPV-1561-05	16/05/97 (ret. 20/05/97)	MPV-1561-06/97
MPV-1511-11	30/05/97	MPV-1511-12/97
MPV-1523-08	30/05/97	MPV-1523-09/97
MPV-1573-08	04/06/97	MPV-1573-09/97
MPV-1576	06/06/97	MPV-1576-01/97
MPV-1542-23	11/06/97	MPV-1542-24/97
MPV-1553-16	11/06/97	MPV-1553-17/97
MPV-1558-08	11/06/97	MPV-1558-09/97
MPV-1480-31	13/06/97	MPV-1480-32/97
MPV-1535-06	14/06/97	MPV-1535-07/97
MPV-1549-31	14/06/97	MPV-1549-32/97
MPV-1523-09	28/06/97	MPV-1523-10/97
MPV-1571-03	28/06/97	MPV-1571-04/97
MPV-1573-09	04/07/97	MPV-1573-10/97
MPV-1539-33	11/07/97	MPV-1539-34/97
MPV-1542-24	11/07/97	MPV-1542-25/97
MPV-1546-21	11/07/97	MPV-1546-22/97
MPV-1558-09	11/07/97	MPV-1579-10/97
MPV-1473-33	12/07/97	MPV-1473-34/97
MPV-1477-38	12/07/97	MPV-1477-39/97
MPV-1512-12	12/07/97	MPV-1512-13/97
MPV-1549-32	14/07/97	MPV-1549-33/97
MPV-1560-07	14/07/97	MPV-1560-08/97
MPV-1580	24/07/97	MPV-1580-01/97
MPV-1576-02	01/08/97	MPV-1576-03/97
MPV-1556-13	08/08/97	MPV-1556-14/97
MPV-1520-11	11/08/97	MPV-1520-12/97
MPV-1567-06	11/08/97	MPV-1567-07/97
MPV-1549-33	13/08/97	MPV-1549-34/97
MPV-1569-05	22/08/97	MPV-1569-06/97
MPV-1580-01	22/08/97	MPV-1580-02/97
MPV-1523-11	27/08/97	MPV-1523-12/97
MPV-1571-05	27/08/97	MPV-1571-06/97
MPV-1576-03	30/08/97	MPV-1576-04/97
MPV-1539-35	05/09/97	MPV-1539-36/97
MPV-1542-26	05/09/97	MPV-1542-27/97
MPV-1548-35	05/09/97	MPV-1548-36/97

MPV-1562-09	10/09/97	MPV-1562-10/97
MPV-1549-34	12/09/97	MPV-1549-35/97
MPV-1587-01	15/09/97 (ret.16/09/97)	MPV-1587-02/97
MPV-1588	15/09/97	MPV-1588-01/97
MPV-1531-10	19/09/97	MPV-1531-11/97
MPV-1580-02	19/09/97	MPV-1580-03/97
MPV-1590-15	25/09/97	MPV-1590-16/97
MPV-1511-15	26/09/97	MPV-1511-16/97
MPV-1575-04	29/09/97	MPV-1575-05/97
MPV-1542-27	03/10/97	MPV-1542-28/97
MPV-1546-24	03/10/97	MPV-1546-25/97
MPV-1547-35	03/10/97	MPV-1547-36/97
MPV-1548-36	03/10/97	MPV-1548-37/97
MPV-1577-04	03/10/97	MPV-1577-05/97
MPV-1473-36	10/10/97	MPV-1473-37/97
MPV-1477-41	10/10/97	MPV-1477-42/97
MPV-1512-15	10-10-97	MPV-1512-16/97
MPV-1549-35	10/10/97	MPV-1549-36/97
MPV-1567-08	10/10/97	MPV-1567-09/97
MPV-1587-02	15/10/97 (ret. 16/10/97)	MPV-1587-03/97
MPV-1588-01	15/10/97	MPV-1588-02/97
MPV-1531-11	18/10/97	MPV-1531-12/97
MPV-1523-13	24/10/97	MPV-1596-14/97
MPV-1571-07	24/10/97	MPV-1571-08/97
MPV-1590-16	24/10/97	MPV-1590-17/97
MPV-1573-13	29/10/97	MPV-1595-14/97
MPV-1538-46	31/10/97	MPV-1538-47/97
MPV-1542-28	31/10/97 (rep. 01/11/97)	MPV-1542-29/97
MPV-1543-28	31/10/97	MPV-1543-29/97
MPV-1547-36	31/10/97	MPV-1547-37/97
MPV-1577-05	31/10/97	MPV-1577-06/97
MPV-1473-37	07/11/97	MPV-1599-38/97
MPV-1480-36	07/11/97	MPV-1480-37/97
MPV-1512-16	07/11/97	MPV-1512-17/97
MPV-1549-36	07/11/97	MPV-1549-37/97
MPV-1531-12	14/11/97	MPV-1531-13/97
MPV-1579-14	14/11/97	MPV-1579-15/97
MPV-1580-04	14/11/97	MPV-1580-05/97
MPV-1587-03	14/11/97	MPV-1587-04/97
MPV-1588-02	14/11/97	MPV-1588-03/97
MPV-1590-17	21/11/97	MPV-1612-18/97
MPV-1542-29	28/11/97	MPV-1621-30/97
MPV-1548-38	28/11/97	MPV-1625-39/97
MPV-1480-37	05/12/97	MPV-1480-38/97
MPV-1520-15	05/12/97	MPV-1635-16/97
MPV-1535-12	05/12/97	MPV-1535-13/97
MPV-1562-12	05/12/97	MPV-1614-13/97
MPV-1591-02	05/12/97	MPV-1591-03/97
MPV-1614-13	12/12/97 (ret. 31/12/97)	MPV-1614-14/98

MPV-1623-27	15/12/97	MPV-1623-28/98
MPV-1625-39	15/12/97	MPV-1625-40/98
MPV-1535-13	02/01/98	MPV-1535-14/98
MPV-1554-23	02/01/98	MPV-1554-24/98
MPV-1531-14	09/01/98	MPV-1531-15/98
MPV-1587-05	09/01/98	MPV-1587-06/98
MPV-1612-19	09/01/98	MPV-1612-20/98
MPV-1615-24	09/01/98	MPV-1615-25/98
MPV-1616-14	14/01/98	MPV-1616-15/98
MPV-1626-48	14/01/98	MPV-1626-49/98
MPV-1635-17	14/01/98	MPV-1635-18/98
MPV-1636-01	14/01/98	MPV-1636-02/98
MPV-1638	15/01/98	MPV-1638-01/98
MPV-1479-37	30/01/98	MPV-1639-38/98
MPV-1586-05	30/01/98	MPV-1586-06/98
MPV-1531-15	06/02/98	MPV-1531-16/98
MPV-1608-11	06/02/98	MPV-1608-12/98
MPV-1612-20	06/02/98	MPV-1612-21/98
MPV-1618-50	13/02/98	MPV-1618-51/98
MPV-1625-41	13/02/98	MPV-1625-42/98
MPV-1626-49	13/02/98	MPV-1626-50/98
MPV-1629-10	13/02/98	MPV-1629-11/98
MPV-1635-18	13/02/98	MPV-1635-19/98
MPV-1636-02	13/02/98	MPV-1636-03/98
MPV-1638-01	13/02/98	MPV-1638-02/98
MPV-1549-40	27/02/98	MPV-1642-41/98
MPV-1554-25	27/02/98	MPV-1554-26/98
MPV-1480-40	28/02/98	MPV-1644-41/98
MPV-1614-16	06/03/98	MPV-1614-17/98
MPV-1624-41	14/03/98	MPV-1652-42/98
MPV-1626-50	14/03/98	MPV-1626-51/98
MPV-1642-41	14/03/98	MPV-1651-42/98
MPV-1512-21	27/03/98	MPV-1512-22/98
MPV-1463-24	30/03/98	MPV-1463-25/98
MPV-1531-17	03/04/98	MPV-1531-18/98
MPV-1613-06	03/04/98	MPV-1613-07/98
MPV-1614-17	03/04/98 (ret. 09/04/98)	MPV-1614-18/98
MPV-1649-17	08/04/98	MPV-1657-18/98
MPV-1617-50	13/04/98	MPV-1617-51/98
MPV-1627-34	13/04/98	MPV-1627-35/98
MPV-1632-11	13/04/98	MPV-1658-12/98
MPV-1554-27	24/04/98	MPV-1554-28/98
MPV-1586-08	24/04/98	MPV-1586-09/98
MPV-1463-25	29/04/98	MPV-1463-26/98
MPV-1475-39	29/04/98	MPV-1475-40/98
MPV-1609-13	30/04/98	MPV-1609-14/98
MPV-1615-28	30/04/98	MPV-1615-29/98
MPV-1618-53	13/05/98	MPV-1618-54/98
MPV-1619-44	13/05/98	MPV-1619-45/98

MPV-1620-37	13/05/98	MPV-1620-38/98
MPV-1621-35	13/05/98	MPV-1621-36/98
MPV-1627-35	13/05/98	MPV-1627-36/98
MPV-1630-12	13/05/98	MPV-1630-13/98
MPV-1635-21	13/05/98	MPV-1635-22/98
MPV-1636-05	13/05/98	MPV-1636-06/98
MPV-1639-41	15/05/98	MPV-1664-42/98
MPV-1643-02	15/05/98	MPV-1661-03/98
MPV-1654-24	15/05/98	MPV-1654-25/98
MPV-1554-28	22/05/98	MPV-1554-29/98
MPV-1559-26	22/05/98	MPV-1559-27/98
MPV-1 586-09	22/05/98 (ret. 25/05/98)	MPV-1663-10/98
MPV-1655-01	22/05/98	MPV-1655-02/98
MPV-1615-29	29/05/98	MPV-1615-30/98
MPV-1640-03	29/05/98	MPV-1640-04/98
MPV-1658-13	05/06/98	MPV-1703-14/98
MPV-1618-54	12/06/98	MPV-1697-55/98
MPV-1619-45	12/06/98	MPV-1698-46/98
MPV-1621-36	12/06/98	MPV-1699-37/98
MPV-1629-14	12/06/98	MPV-1700-15/98
MPV-1633-10	12/06/98	MPV-1701-11/98
MPV-1635-22	12/06/98	MPV-1696-23/98
MPV-1654-25	12/06/98	MPV-1702-26/98
MPV-1614-20	28/06/98	MPV-1614-21/98
MPV-1663-11	28/06/98	MPV-1663-12/98
MPV-1682-03	30/06/98	MPV-1682-04/98
MPV-1685-01	30/06/98	MPV-1685-02/98
MPV-1690-01	30/06/98	MPV-1690-02/98
MPV-1693-37	01/07/98	MPV-1693-38/98
MPV-1697-55	01/07/98	MPV-1697-56/98
MPV-1704	01/07/98	MPV-1704-01/98
MPV-1705	01/07/98	MPV-1705-01/98
MPV-1569-17	28/07/98	MPV-1569-18/98
MPV-1663-12	28/07/98	MPV-1663-13/98
MPV-1672-31	30/07/98	MPV-1672-32/98
MPV-1673-29	30/07/98	MPV-1673-30/98
MPV-1680-08	30/07/98	MPV-1680-09/98
MPV-1682-04	30/07/98	MPV-1682-05/98
MPV-1693-38	31/07/98	MPV-1693-39/98
MPV-1694-08	31/07/98	MPV-1694-09/98
MPV-1709	07/08/98	MPV-1709-01/98
MPV-1710	10/08/98	MPV-1710-01/98
MPV-1711	13/08/98	MPV-1711-01/98
MPV-1661-06	26/08/98	MPV-1661-07/98
MPV-1663-13	27/08/98	MPV-1663-14/98
MPV-1689-03	28/08/98	MPV-1689-04/98
MPV-1699-39	30/08/98	MPV-1699-40/98
MPV-1700-17	30/08/98	MPV-1700-18/98
MPV-1599-49	25/09/98	MPV-1599-50/98

MPV-1615-33	25/09/98	MPV-1615-34/98
MPV-1661-07	25/09/98	M PV- 1661-08/98
MPV-1663-14	25/09/98	MPV-1663-15/98
MPV-1672-33	27/09/98	MPV-1672-34/98
MPV-1677-57	27/09/98	MPV-1677-58/98
MPV-1682-06	27/09/98	MPV-1682-07/98
MPV-1685-04	27/09/98	MPV-1685-05/98
MPV-1689-04	27/09/98	MPV-1689-05/98
MPV-1700-18	29/09/98	MPV-1700-19/98
MPV-1702-29	29/09/98	MPV-1702-30/98
MPV-1707-03	29/09/98	MPV-1707-04/98
MPV-1713-01	02/10/98	MPV-1713-02/98
MPV-1605-29	23/10/98	MPV-1605-30/98
MPV-1672-34	27/10/98	MPV-1672-35/98
MPV-1689-05	27/10/98	MPV-1689-06/98
MPV-1692-29	29/10/98	MPV-1692-30/98
MPV-1693-41	29/10/98	MPV-1693-42/98
MPV-1696-27	29/10/98	MPV-1696-28/98
MPV-1699-41	29/10/98	MPV-1699-42/98
MPV-1702-30	29/10/98	MPV-1702-31/98
MPV-1720	29/10/98	MPV-1720-01/98
MPV-1709-03	30/10/98	MPV-1709-04/98
MPV-1605-30	20/11/98	MPV-1736-31/98
MPV-1610-16	20/11/98	MPV-1738-17/98
MPV-1680-12	26/11/98	MPV-1753-13/98
MPV-1682-08	26/11/98	MPV-1755-09/98
MPV-1683-07	26/11/98	MPV-1756-08/98
MPV-1685-06	26/11/98	MPV-1730-07/98
MPV-1688-06	26/11/98	MPV-1759-07/98
MPV-1689-06	26/11/98	MPV-1760-07/98
MPV-1696-28	28/11/98	MPV-1768-29/98
MPV-1702-31	28/11/98	MPV-1773-32/98
MPV-1711-04	04/12/98	MPV-1711-05/98
MPV-1732-47	15/12/98	MPV-1732-48/99
MPV-1740-26	15/12/98	MPV-1740-27/99
MPV-1751-60	15/12/98	MPV-1751-61/99
MPV-1757-49	15/12/98	MPV-1757-50/99
MPV-1760-07	15/12/98	MPV-1794-08/99
MPV-1795	01/01/99	MPV-1799-01/99
MPV-1730-08	07/01/99	MPV-1801-09/99
MPV-1740-27	14/01/99	MPV-1740-28/99
MPV-1753-14	14/01/99	MPV-1753-15/99
MPV-1762-08	14/01/99	MPV-1762-09/99
MPV-1774-21	14/01/99	MPV-1774-22/99
MPV-1783-01	14/01/99	MPV-1783-02/99
MPV-1798	14/01/99	MPV-1798-01/99
MPV-1799-01	22/01/99	MPV-1799-02/99
MPV-1800	28/01/99	MPV-1800-01/99
MPV-1803-01	29/01/99	MPV-1803-02/99

MPV-1806-03

29/01/99

MPV-1806-04/99

Medidas provisórias que resultaram em lei			
MPV Nº	DOU	PROJETO DE LEI DE CONVERSÃO Nº	LEI Nº
MPV-0010	24/10/88 (rep. 25/10/88)		LEI-7.679/88
MPV-0011	04/11/88 (rep. 07/11/88)		LEI-7.680/88
MPV-0012	04/11/88		LEI-7.681/88
MPV-0014	04/11/88		LEI-7.682/88
MPV-0015	04/11/88		LEI-7.683/88
MPV-0016	04/11/88		LEI-7.684/88
MPV-0019	04/11/88		LEI-7.685/88
MPV-0020	14/11/88		LEI-7.686/88
MPV-0022	07/12/88		LEI-7.689/88
MPV-0023	07/12/88		LEI-7.690/88
MPV-0024	09/12/88		LEI-7.691/88
MPV-0027	16/01/89		LEI-7.731/89
MPV-0028	16/01/89 (ret. 19/01/89)		LEI-7.732/89
MPV-0031	16/01/89		LEI-7.733/89
MPV-0032	16/01/89		LEI-7.730/89
MPV-0034	24/01/89 (ret. 25/01/89)		LEI-7.735/89
MPV-0035	26/01/89		LEI-7.734/89
MPV-0036	27/01/89		LEI-7.736/89
MPV-0037	30/01/89 (rep. 31/01/89)		LEI-7.737/89
MPV-0038	08/02/89 (rep. 10/02/89)		LEI-7.738/89
MPV-0039	16/02/89		LEI-7.739/89
MPV-0040	09/03/89		LEI-7.747/89
MPV-0041	14/03/89		LEI-7.740/89
MPV-0042	17/03/89		LEI-7.751/89
MPV-0044	31/03/89		LEI-7.764/89
MPV-0047	14/04/89		LEI-7.768/89
MPV-0051	28/04/89	001/89	LEI-7.769/89
MPV-0053	05/05/89		LEI-7.770/89
MPV-0054	12/05/89	005/89	LEI-7.774/89
MPV-0055	12/05/89	004/89	LEI-7.772/89
MPV-0057	23/05/89		LEI-7.777/89
MPV-0058	23/05/89	007/89	LEI-7.776/89
MPV-0059	29/05/89	008/89	LEI-7.783/89
MPV-0060	29/05/89	009/89	LEI-7.784/89
MPV-0061	31/05/89		LEI-7.782/89
MPV-0062	02/06/89	011/89	LEI-7.792/89
MPV-0063	02/06/89	010/89	LEI-7.787/89
MPV-0064	06/06/89		LEI-7.781/89

MPV-0065	07/06/89	012/89	LEI-7.785/89
MPV-0066	09/06/89		LEI-7.786/89
MPV-0067	15/06/89	013/89	LEI-7.801/89
MPV-0068	15/06/89 (rep. 22/06/89)	016/89	LEI-7.799/89
MPV-0069	20/06/89		LEI-7.798/89
MPV-0072	21/06/89		LEI-7.794/89
MPV-0076	01/08/89	018/89	LEI-7.811/89
MPV-0077	04/08/89	019/89	LEI-7.815/89
MPV-0078	07/08/89		LEI-7.810/89
MPV-0079	16/08/89	021/89	LEI-7.817/89
MPV-0081	21/08/89		LEI-7.822/89
MPV-0082	28/08/89	023/89	LEI-7.830/89
MPV-0083	01/09/89	024/89	LEI-7.843/89
MPV-0084	18/09/89	022/89	LEI-7.834/89
MPV-0085	20/09/89		LEI-7.840/89
MPV-0086	25/09/89	025/89	LEI-7.856/89
MPV-0087	25/09/89	028/89	LEI-7.862/89
MPV-0088	25/09/89		LEI-7.859/89
MPV-0089	25/09/89	027/89	LEI-7.855/89
MPV-0090	27/09/89	026/89	LEI-7.839/89
MPV-0092	04/10/89	029/89	LEI-7.886/89
MPV-0093	18/10/89 (rep. 25/10/89)	033/89	LEI-7.921/89
MPV-0094	24/10/89		LEI-7.889/89
MPV-0096	25/10/89	030/89	LEI-7.890/89
MPV-0097	25/10/89	031/89	LEI-7.897/89
MPV-0098	25/10/89	034/89	LEI-7.893/89
MPV-0099	25/10/89	035/89	LEI-7.894/89
MPV-0100	25/10/89	032/89	LEI-7.892/89
MPV-0101	08/11/89		LEI-7.908/89
MPV-0102	10/11/89	036/89	LEI-7.918/89
MPV-0103	14/11/89		LEI-7.914/89
MPV-0104	14/11/89 (rep. 16/11/89)		LEI-7.909/89
MPV-0105	14/11/89		LEI-7.919/89
MPV-0106	16/11/89	037/89	LEI-7.923/89
MPV-0107	20/11/89		LEI-7.915/89
MPV-0108	21/11/89		LEI-7.922/89
MPV-0109	21/11/89	040/89	LEI-7.961/89
MPV-0110	27/11/89		LEI-7.964/89
MPV-0111	27/11/89	039/89	LEI-7.960/89
MPV-0112	28/11/89		LEI-7.965/89
MPV-0113	28/11/89		LEI-7.966/89
MPV-0114	29/11/89	038/89	LEI-7.959/89
MPV-0115	30/11/89		LEI-7.927/89
MPV-0116	30/11/89		LEI-7.967/89
MPV-0117	01/12/89		LEI-7.968/89
MPV-0118	06/12/89		LEI-7.969/89
MPV-0119	07/12/89		LEI-7.970/89
MPV-0120	07/12/89		LEI-7.971/89
MPV-0121	11/12/89	041/89	LEI-7.995/89

MPV-0122	11/12/89		LEI-7.972/89
MPV-0123	12/12/89 (ret. 13/12/89)		LEI-7.973/89
MPV-0124	13/12/89	042/89	LEI-7.996/89
MPV-0125	15/12/89		LEI-7.974/89
MPV-0130	12/02/90	003/90	LEI-8.001/90
MPV-0131	14/02/90	006/90	LEI-8.002/90
MPV-0132	15/02/90	007/90	LEI-8.003/90
MPV-0133	15/02/90 (rep. 16/02/90)	004/90	LEI-8.004/90
MPV-0135	20/02/90 (rep. 21/02/90)	005/90	LEI-8.000/90
MPV-0136	21/02/90		LEI-8.005/90
MPV-0137	21/02/90		LEI-8.006/90
MPV-0138	22/02/90	008/90	LEI-8.007/90
MPV-0139	22/02/90		LEI-8.008/90
MPV-0141	08/03/90		LEI-8.010/90
MPV-0142	08/03/90		LEI-8.015/90
MPV-0143	09/03/90	009/90	LEI-8.009/90
MPV-0144	09/03/90		LEI-8.013/90
MPV-0145	14/03/90		LEI-8.016/90
MPV-0146	14/03/90		LEI-8.017/90
MPV-0147	15/03/90	026/90	LEI-8.019/90
MPV-0148	15/03/90	013/90	LEI-8.011/90
MPV-0149	15/03/90	010/90	LEI-8.025/90
MPV-0150	15/03/90 (ret. 19/03/90)	023/90	LEI-8.028/90
MPV-0151	15/03/90 (ret. 19/03/90) (ret. 23/03/90)	021/90	LEI-8.029/90
MPV-0152	15/03/90 (ret. 23/03/90)	014/90	LEI-8.020/90
MPV-0154	16/03/90	028/90	LEI-8.030/90
MPV-0155	16/03/90	027/90	LEI-8.031/90
MPV-0157	16/03/90	029/90	LEI-8.018/90
MPV-0158	16/03/90	016/90	LEI-8.032/90
MPV-0159	16/03/90	015/90	LEI-8.027/90
MPV-0160	16/03/90 (rep. 19/03/90)	030/90	LEI-8.033/90
MPV-0161	16/03/90	020/90	LEI-8.034/90
MPV-0162	16/03/90		LEI-8.014/90
MPV-0163	16/03/90	011/90	LEI-8.026/90
MPV-0164	16/03/90		LEI-8.012/90
MPV-0165	16/03/90	012/90	LEI-8.021/90
MPV-0166	16/03/90	017/90	LEI-8.022/90
MPV-0167	16/03/90	022/90	LEI-8.023/90
MPV-0168	16/03/90 (rep. 19/03/90)	031/90	LEI-8.024/90
MPV-0171	19/03/90	030/90	LEI-8.033/90
MPV-0175	28/03/90	032/90	LEI-8.035/90
MPV-0177	13/04/90	034/90	LEI-8.036/90
MPV-0183	30/04/90	036/90	LEI-8.039/90
MPV-0187	31/05/90	038/90	LEI-8.057/90
MPV-0188	31/05/90		LEI-8.056/90
MPV-0198	27/07/90		LEI-8.076/90
MPV-0226	20/09/90		LEI-8.082/90
MPV-0233	24/09/90		LEI-8.085/90

MPV-0237	01/10/90	042/90	LEI-8.088/90
MPV-0238	01/10/90		LEI-8.086/90
MPV-0245	15/10/90		LEI-8.090/90
MPV-0247	18/10/90		LEI-8.091/90
MPV-0248	22/10/90	048/90	LEI-8.096/90
MPV-0249	22/10/90 (rep. 24/10/90)	050/90	LEI-8.114/90
MPV-0259	05/11/90		LEI-8.099/90
MPV-0260	05/11/90	052/90	LEI-8.100/90
MPV-0261	09/11/90		LEI-8.101/90
MPV-0262	12/11/90	054/90	LEI-8.117/90
MPV-0263	12/11/90	053/90	LEI-8.154/90
MPV-0264	12/11/90		LEI-8.113/90
MPV-0266	20/11/90	059/90	LEI-8.131/90
MPV-0267	22/11/90 (ret. 23/11/90)	055/90	LEI-8.157/91
MPV-0268	26/11/90	062/90	LEI-8.168/91
MPV-0269	26/11/90	056/90	LEI-8.135/90
MPV-0270	26/11/90		LEI-8.119/90
MPV-0272	26/11/90		LEI-8.116/90
MPV-0274	03/12/90	060/90	LEI-8.150/90
MPV-0276	06/12/90	061/90	LEI-8.158/91
MPV-0277	11/12/90		LEI-8.127/90
MPV-0278	13/12/90		LEI-8.128/90
MPV-0279	14/12/90	064/90	LEI-8.147/90
MPV-0282	14/12/90		LEI-8.133/90
MPV-0284	14/12/90		LEI-8.134/90
MPV-0286	14/12/90 (ret. 17/12/90) (ret. 18/12/90)	065/90	LEI-8.162/91
MPV-0288	17/12/90	001/91	LEI-8.169/91
MPV-0290	17/12/90	003/91	LEI-8.170/91
MPV-0293	18/01/91		LEI-8.174/91
MPV-0294	01/02/91 (ret. 06/02/91)	006/91	LEI-8.177/91
MPV-0295	01/02/91	007/91	LEI-8.178/91
MPV-0298	30/07/91	008/91	LEI-8.218/91
MPV-0299	02/10/91	009/91	LEI-8.250/91
MPV-0300	06/12/91	011/91	LEI-8.269/91
MPV-0301	06/12/91	010/91	LEI-8.352/91
MPV-0302	13/04/92	001/92	LEI-8.422/92
MPV-0306	28/09/92	004/92	LEI-8.477/92
MPV-0307	01/10/92	003/92	LEI-8.494/92
MPV-0308	08/10/92		LEI-8.479/92
MPV-0309	19/10/92 (ret. 20/10/92) (ret. 21/10/92)	005/92	LEI-8.490/92
MPV-0310	16/11/92 (ret. 17/11/92)	006/92	LEI-8.523/92
MPV-0311	27/11/92		LEI-8.538/92
MPV-0313	05/03/93	002/93	LEI-8.644/93
MPV-0315	29/03/93	004/93	LEI-8.651/93
MPV-0319	30/04/93	008/93	LEI-8.660/93
MPV-0324	14/06/93	012/93	LEI-8.677/93
MPV-0325	15/06/93 (ret. 16/06/93)	013/93	LEI-8.682/93

MPV-0326	15/06/93	014/93	LEI-8.681/93
MPV-0328	28/06/93	015/93	LEI-8.692/93
MPV-0335	28/07/93	019/93	LEI-8.696/93
MPV-0336	29/07/93		LEI-8.697/93
MPV-0340	02/08/93	018/93	LEI-8.700/93
MPV-0341	09/08/93		LEI-8.703/93
MPV-0342	11/08/93	021/93	LEI-8.704/93
MPV-0355	28/09/93 (ret. 29/09/93)	022/93	LEI-8.724/93
MPV-0363	28/10/93		LEI-8.735/93
MPV-0364	29/10/93	023/93	LEI-8.736/93
MPV-0367	01/11/93 (ret. 08/11/93) (ret. 10/11/93)	026/93	LEI-8.748/93
MPV-0369	12/11/93	025/93	LEI-8.747/93
MPV-0370	12/11/93	024/93	LEI-8.746/93
MPV-0371	12/11/93		LEI-8.749/93
MPV-0391	24/12/93	001/94	LEI-8.846/94
MPV-0393	28/12/93		LEI-8.844/94
MPV-0395	30/12/93		LEI-8.845/94
MPV-0399	30/12/93 (ret. 07/01/94)	002/94	LEI-8.847/94
MPV-0400	30/12/93		LEI-8.848/94
MPV-0402	30/12/93		LEI-8.849/94
MPV-0406	31/12/93		LEI-8.850/94
MPV-0409	07/01/94	003/94	LEI-8.852/94
MPV-0410	07/01/94		LEI-8.853/94
MPV-0428	16/02/94		LEI-8.858/94
MPV-0446	10/03/94	007/94	LEI-8.870/94
MPV-0449	18/03/94		LEI-8.866/94
MPV-0451	21/03/94		LEI-8.869/94
MPV-0471	13/04/94	012/94	LEI-8.879/94
MPV-0472	16/04/94	010/94	LEI-8.883/94
MPV-0473	20/04/94		LEI-8.878/94
MPV-0482	29/04/94	011/94	LEI-8.880/94
MPV-0499	20/05/94	013/94	LEI-8.908/94
MPV-0500	20/05/94	014/94	LEI-8.889/94
MPV-0501	21/05/94	015/94	LEI-8.909/94
MPV-0502	21/05/94		LEI-8.885/94
MPV-0503	21/05/94 (ret. 24/05/94)		LEI-8.887/94
MPV-0504	21/05/94 (ret. 24/05/94)		LEI-8.886/94
MPV-0505	25/05/94		LEI-8.892/94
MPV-0508	28/05/94		LEI-8.890/94
MPV-0509	28/05/94		LEI-8.891/94
MPV-0512	30/05/94		LEI-8.893/94
MPV-0513	30/05/94		LEI-8.894/94
MPV-0514	30/05/94		LEI-8.895/94
MPV-0515	30/05/94		LEI-8.896/94
MPV-0518	01/06/94		LEI-8.902/94
MPV-0519	04/06/94		LEI-8.904/94
MPV-0521	04/06/94		LEI-8.905/94
MPV-0522	04/06/94		LEI-8.903/94

MPV-0525	10/06/94	016/94	LEI-8.910/94
MPV-0625	24/09/94		LEI-8.932/94
MPV-0673	26/10/94		LEI-8.936/94
MPV-0677	28/10/94		LEI-8.937/94
MPV-0682	28/10/94		LEI-8.938/94
MPV-0686	04/11/94		LEI-8.939/94
MPV-0687	04/11/94		LEI-8.940/94
MPV-0690	04/11/94		LEI-8.945/94
MPV-0693	07/11/94		LEI-8.941/94
MPV-0694	07/11/94		LEI-8.942/94
MPV-0699	07/11/94		LEI-8.943/94
MPV-0704	11/11/94		LEI-8.944/94
MPV-0812	31/12/94		LEI-8.981/95
MPV-0852	27/01/95		LEI-8.988/95
MPV-0856	27/01/95 (ret. 23/02/95)		LEI-8.989/95
MPV-0857	27/01/95		LEI-8.990/95
MPV-0859	27/01/95		LEI-8.991/95
MPV-0861	28/01/95		LEI-8.992/95
MPV-0862	28/01/95		LEI-8.993/95
MPV-0874	30/01/95		LEI-8.994/95
MPV-0875	30/01/95		LEI-8.995/95
MPV-0876	31/01/95		LEI-8.996/95
MPV-0877	31/01/95		LEI-8.997/95
MPV-0881	31/01/95		LEI-8.998/95
MPV-0885	31/01/95		LEI-8.999/95
MPV-0895	17/02/95	001/95	LEI-9.005/95
MPV-0896	17/02/95		LEI-9.004/95
MPV-0898	17/02/95		LEI-9.003/95
MPV-0902	17/02/95		LEI-9.000/95
MPV-0903	17/02/95		LEI-9.001/95
MPV-0910	22/02/95		LEI-9.002/95
MPV-0912	25/02/95		LEI-9.006/95
MPV-0913	25/02/95		LEI-9.008/95
MPV-0914	25/02/95		LEI-9.007/95
MPV-0919	01/03/95		LEI-9.018/95
MPV-0922	01/03/95	003/95	LEI-9.014/95
MPV-0924	01/03/95	004/95	LEI-9.015/95
MPV-0926	02/03/95		LEI-9.019/95
MPV-0930	02/03/95		LEI-9.020/95
MPV-0933	02/03/95	005/95	LEI-9.017/95
MPV-0934	02/03/95		LEI-9.021/95
MPV-0940	17/03/95		LEI-9.027/95
MPV-0941	17/03/95	006/95	LEI-9.028/95
MPV-0942	17/03/95		LEI-9.026/95
MPV-0944	17/03/95		LEI-9.025/95
MPV-0997	17/05/95		LEI-9.062/95
MPV-0998	22/05/95	012/95	LEI-9.065/95
MPV-1000	22/05/95	014/95	LEI-9.066/95
MPV-1002	22/05/95		LEI-9.063/95

MPV-1003	22/05/95		011/95	LEI-9.064/95
MPV-1017	09/06/95			LEI-9.074/95
MPV-1027	21/06/95		015/95	LEI-9.069/95
MPV-1159	27/10/95		021/95	LEI-9.131/95
MPV-1170	27/10/95		020/95	LEI-9.126/95
MPV-1199	25/11/95			LEI-9.138/95
MPV-1516-2	25/10/96			LEI-9.316/96
MPV-1526	06/11/96 (ret. 13/11/96)		005/96	LEI-9.317/96
MPV-1494-13	08/11/96			LEI-9.322/96
MPV-1515-3	08/11/96			LEI-9.323/96
MPV-1521-1	08/11/96			LEI-9.321/96
MPV-1509-10	14/11/96			LEI-9.359/96
MPV-1528	20/11/96		007/96	LEI-9.393/96
MPV-1529	20/11/96			LEI-9.364/96
MPV-1467-7	23/11/96			LEI-9.361/96
MPV-1468-13	23/11/96			LEI-9.360/96
MPV-1471-26	23/11/96			LEI-9.365/96
MPV-1472-31	23/11/96			LEI-9.366/96
MPV-1474-29	23/11/96			LEI-9.367/96
MPV-1476-17	23/11/96			LEI-9.362/96
MPV-1484-27	23/11/96			LEI-9.363/96
MPV-1564	09/01/97		001/97	LEI-9.435/97
MPV-1532-2	14/02/97		003/97	LEI-9.440/97
MPV-1533-2	14/02/97			LEI-9.441/97
MPV-1536-22	14/02/97			LEI-9.449/97
MPV-1544-19	14/02/97			LEI-9.442/97
MPV-1545-15	14/02/97			LEI-9.443/97
MPV-1552-10	14/02/97			LEI-9.444/97
MPV-1557-6	14/02/97			LEI-9.445/97
MPV-1464-18	15/02/97			LEI-9.450/97
MPV-1466-10	15/02/97			LEI-9.446/97
MPV-1470-16	15/02/97			LEI-9.447/97
MPV-1568	15/02/97			LEI-9.448/97
MPV-1541-25	11/06/97			LEI-9.466/97
MPV-1465-16	13/06/97		005/97	LEI-9.470/97
MPV-1478-25	13/06/97			LEI-9.467/97
MPV-1530-7	13/06/97			LEI-9.468/97
MPV-1561-6	13/06/97			LEI-9.469/97
MPV-1578-1	18/07/97			LEI-9.482/97
MPV-1563-7	23/07/97			LEI-9.481/97
MPV-1566-6	23/07/97			LEI-9.480/97
MPV-1481-52	11/08/97		006/97	LEI-9.491/97
MPV-1508-20	13/08/97			LEI-9.493/97
MPV-1560-8	13/08/97		007/97	LEI-9.496/97
MPV-1582	15/08/97			LEI-9.495/97
MPV-1570-5	22/08/97			LEI-9.494/97
MPV-1595-14	11/11/97		012/97	LEI-9.527/97
MPV-1596-14	11/11/97		013/97	LEI-9.528/97
MPV-1597	11/11/97			LEI-9.526/97

MPV-1598	12/11/97	008/97	LEI-9.529/97
MPV-1600	12/11/97	010/97	LEI-9.530/97
MPV-1601	12/11/97	011/97	LEI-9.531/97
MPV-1602	17/11/97	014/97	LEI-9.532/97
MPV-1580-8	06/03/98		LEI-9.609/98
MPV-1588-6	06/03/98	002/98	LEI-9.620/98
MPV-1592-5	06/03/98		LEI-9.617/98
MPV-1625-42	14/03/98	001/98	LEI-9.625/98
MPV-1631-10	14/03/98		LEI-9.618/98
MPV-1644-41	18/03/98		LEI-9.624/98
MPV-1646-47	25/03/98	003/98	LEI-9.630/98
MPV-1647-15	24/04/98	008/98	LEI-9.636/98
MPV-1648-7	24/04/98	010/98	LEI-9.637/98
MPV-1469-30	29/04/98		LEI-9.644/98
MPV-1587-9	29/04/98	013/98	LEI-9.651/98
MPV-1606-20	29/04/98		LEI-9.632/98
MPV-1608-14	29/04/98	004/98	LEI-9.639/98
MPV-1531-18	30/04/98	005/98	LEI-9.648/98
MPV-1593-7	30/04/98		LEI-9.643/98
MPV-1613-7	30/04/98	006/98	LEI-9.635/98
MPV-1657-18	05/05/98	007/98	LEI-9.640/98
MPV-1650-18	06/05/98	011/98	LEI-9.650/98
MPV-1651-43	06/05/98	009/98	LEI-9.649/98
MPV-1652-43	06/05/98	012/98	LEI-9.641/98
MPV-1653-1	08/05/98		LEI-9.646/98
MPV-1645-2	15/05/98		LEI-9.645/98
MPV-1660	19/05/98		LEI-9.647/98
MPV-1604-38	23/10/98		LEI-9.710/98
MPV-1663-15	23/10/98	017/98	LEI-9.711/98
MPV-1674-57	27/10/98		LEI-9.701/98
MPV-1676-38	27/10/98		LEI-9.715/98
MPV-1707-4	29/10/98		LEI-9.702/98
MPV-1721	29/10/98		LEI-9.703/98
MPV-1722	30/10/98		LEI-9.704/98
MPV-1723	30/10/98	015/98	LEI-9.717/98
MPV-1724	30/10/98	016/98	LEI-9.718/98
MPV-1725	30/10/98		LEI-9.716/98
MPV-1728-19	12/11/98		LEI-9.719/98
MPV-1599-51	19/11/98		LEI-9.720/98
MPV-1607-24	20/11/98	018/98	LEI-9.766/98
MPV-1687-6	26/11/98		LEI-9.745/98
MPV-1714-3	28/11/98		LEI-9.746/98
MPV-1729	03/12/98	020/98	LEI-9.732/98
MPV-1788	30/12/98		LEI-9.779/99
MPV-1790	30/12/98		LEI-9.780/99
MPV-1791	31/12/98		LEI-9.782/99
MPV-1793	31/12/98		LEI-9.781/99